



СОБРАНИЕ ДЕПУТАТОВ КЫШТЫМСКОГО ГОРОДСКОГО ОКРУГА  
ЧЕЛЯБИНСКОЙ ОБЛАСТИ  
**РЕШЕНИЕ**

19.11 2020 г. № 26

г. Кыштым

О внесении изменений и дополнений в решение Собрании депутатов Кыштымского городского округа от 25.01.2007 № 22 «Об утверждении Правил землепользования и застройки Кыштымского городского округа»

В соответствии с Федеральным законом от 06.10.2003 № 131-ФЗ «Об общих принципах организации местного самоуправления в Российской Федерации», требованиями статей 30-33 Градостроительного кодекса Российской Федерации, Уставом Кыштымского городского округа Собрание депутатов Кыштымского городского округа РЕШАЕТ:

1. Внести в решение Собрании депутатов Кыштымского городского округа от 25.01.2007 № 22 «Об утверждении Правил землепользования и застройки Кыштымского городского округа» (в редакции решений от 29.12.2016 № 210, от 19.07.2018 № 437, от 05.12.2019 № 665) следующие изменения и дополнения:

1) Раздел 23 изложить в следующей редакции:

«23. Карта градостроительного зонирования Кыштымского городского округа:

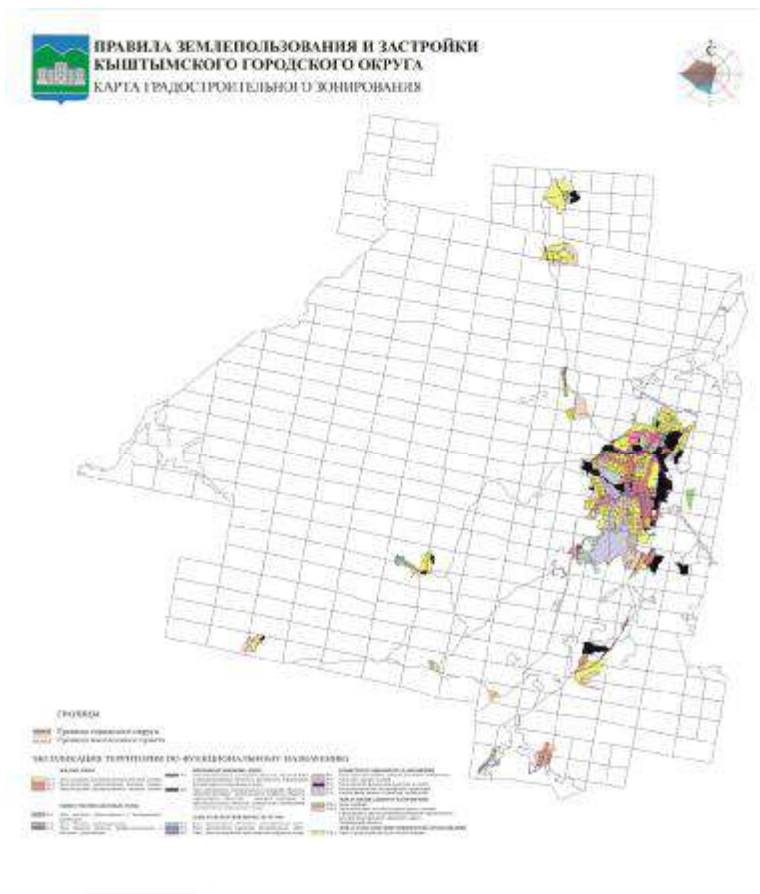

2) Дополнить Правила разделом 23.1 следующего содержания:  
 «23.1 Карта градостроительного зонирования по территориальным зонам И-1, И-2, И-3.

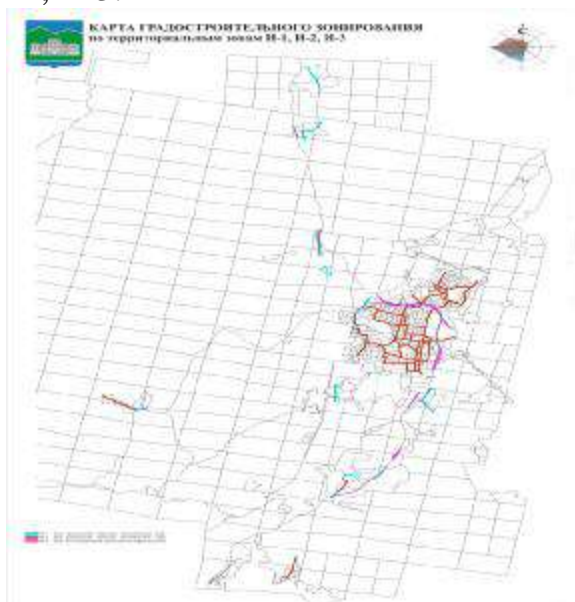

3) Раздел 24 изложить в следующей редакции:  
 «24. Перечень территориальных зон.

ЖИЛЫЕ ЗОНЫ	
Ж-1	Зона застройки индивидуальными жилыми домами
Ж-2	Зона застройки малоэтажными жилыми домами
Ж-3	Зона застройки среднеэтажными жилыми домами
ОБЩЕСТВЕННО- ДЕЛОВЫЕ ЗОНЫ.	
О-1	Зона делового, общественного и коммерческого назначения

О-2	Зона объектов здравоохранения
О-3	Зона объектов среднего профессионального и высшего образования
	<b>ПРОИЗВОДСТВЕННЫЕ ЗОНЫ.</b>
П-1	Зона коммунальных и складских объектов, объектов ЖКХ и производственных объектов с различными нормативами воздействия на окружающую среду
П-2	Зона размещения коммунальных и складских объектов, объектов жилищно-коммунального хозяйства, объектов транспорта, объектов оптовой торговли и производственных объектов с различными нормативами воздействия на окружающую среду
	<b>ЗОНЫ ТРАНСПОРТНОЙ ИНФРАСТРУКТУРЫ.</b>
И-1	Зона прохода областных автомобильных дорог
И-2	Зона прохода городских автомобильных дорог
И-3	Зона железнодорожной транспортной инфраструктуры
	<b>РЕКРЕАЦИОННЫЕ ЗОНЫ.</b>
Р-1	Зона городских парков, скверов, бульваров, набережных
Р-3	Зона озер, прудов, пляжей
Р-4	Зона объектов физической культуры и спорта
Р-5	Зона рекреационно-ландшафтных территорий
Р-6	Зона ведения дачного хозяйства, садоводства
	<b>ЗОНЫ СПЕЦИАЛЬНОГО НАЗНАЧЕНИЯ.</b>
СН-1	Зона кладбищ
СН-2	Зона войсковых частей, исправительно-трудовых учреждений и других режимных объектов ограниченного доступа
	<b>ЗОНЫ СЕЛЬСКОХОЗЯЙСТВЕННОГО ИСПОЛЬЗОВАНИЯ.</b>
СХ-1	Зона сельскохозяйственного использования

4) В пункте 25 «Градостроительные регламенты по видам и параметрам разрешенного использования недвижимости» зону Ж-1. Зона застройки индивидуальными жилыми домами» изложить в следующей редакции:

«Ж-1. Зона застройки индивидуальными жилыми домами

Основные виды разрешенного использования

- Для индивидуального жилищного строительства (размещение жилого дома (отдельно стоящего здания количеством надземных этажей не более чем три, высотой не более двадцати метров, которое состоит из комнат и помещений вспомогательного использования, предназначенных для удовлетворения гражданами бытовых и иных нужд, связанных с их проживанием в таком здании, не предназначенного для раздела на самостоятельные объекты недвижимости); выращивание сельскохозяйственных культур; размещение индивидуальных гаражей и хозяйственных построек);

- Блокированная жилая застройка (размещение жилого дома, имеющего одну или несколько общих стен с соседними жилыми домами (количеством этажей не более чем три, при общем количестве совмещенных домов не более десяти и каждый из которых предназначен для проживания одной семьи, имеет общую стену (общие стены) без проемов с соседним домом или соседними домами,

расположен на отдельном земельном участке и имеет выход на территорию общего пользования (жилые дома блокированной застройки); разведение декоративных и плодовых деревьев, овощных и ягодных культур; размещение индивидуальных гаражей и иных вспомогательных сооружений; обустройство спортивных и детских площадок, площадок для отдыха);

- Дошкольное, начальное и среднее общее образование (размещение объектов капитального строительства, предназначенных для просвещения, дошкольного, начального и среднего общего образования (детские ясли, детские сады, школы, лицеи, гимназии, художественные, музыкальные школы, образовательные кружки и иные организации, осуществляющие деятельность по воспитанию, образованию и просвещению), в том числе зданий, спортивных сооружений, предназначенных для занятия обучающихся физической культурой и спортом);

- Здравоохранение (размещение объектов капитального строительства, предназначенных для оказания гражданам медицинской помощи. Содержание данного вида разрешенного использования включает в себя содержание видов разрешенного использования: размещение объектов капитального строительства, предназначенных для оказания гражданам амбулаторно-поликлинической медицинской помощи (поликлиники, фельдшерские пункты, пункты здравоохранения, центры матери и ребенка, диагностические центры, молочные кухни, станции донорства крови, клинические лаборатории, объектов капитального строительства, предназначенных для оказания гражданам медицинской помощи в стационарах (больницы, родильные дома, диспансеры, научно-медицинские учреждения и прочие объекты, обеспечивающие оказание услуги по лечению в стационаре); размещение станций скорой помощи; размещение площадок санитарной авиации);

- Среднее и высшее профессиональное образование (размещение объектов капитального строительства, предназначенных для профессионального образования и просвещения (профессиональные технические училища, колледжи, художественные, музыкальные училища, общества знаний, институты, университеты, организации по переподготовке и повышению квалификации специалистов и иные организации, осуществляющие деятельность по образованию и просвещению), в том числе зданий, спортивных сооружений, предназначенных для занятия обучающихся физической культурой и спортом);

- Общественное управление (размещение зданий, предназначенных для размещения органов и организаций общественного управления. Содержание данного вида разрешенного использования включает в себя содержание следующих видов разрешенного использования: размещение зданий, предназначенных для размещения государственных органов, государственного пенсионного фонда, органов местного самоуправления, судов, а также организаций, непосредственно обеспечивающих их деятельность или оказывающих государственные и (или) муниципальные услуги, Размещение зданий, предназначенных для дипломатических представительств иностранных государств и субъектов Российской Федерации, консульских учреждений в Российской Федерации);

- Историко-культурная деятельность (сохранение и изучение объектов культурного наследия народов Российской Федерации (памятников истории и культуры), в том числе: объектов археологического наследия, достопримечательных мест, мест бытования исторических промыслов, производств и ремесел, исторических поселений, недействующих военных и

гражданских захоронений, объектов культурного наследия, хозяйственная деятельность, являющаяся историческим промыслом или ремеслом, а также хозяйственная деятельность, обеспечивающая познавательный туризм);

- Хранение автотранспорта (размещение отдельно стоящих и пристроенных гаражей, в том числе подземных, предназначенных для хранения автотранспорта, в том числе с разделением на машино-места);

- Коммунальное обслуживание (размещение зданий и сооружений в целях обеспечения физических и юридических лиц коммунальными услугами. Содержание данного вида разрешенного использования включает в себя содержание следующих видов разрешенного использования: размещение зданий и сооружений, обеспечивающих поставку воды, тепла, электричества, газа, отвод канализационных стоков, очистку и уборку объектов недвижимости (котельных, водозаборов, очистных сооружений, насосных станций, водопроводов, линий электропередач, трансформаторных подстанций, газопроводов, линий связи, телефонных станций, канализаций, стоянок, гаражей и мастерских для обслуживания уборочной и аварийной техники, сооружений, необходимых для сбора и плавки снега); размещение зданий, предназначенных для приема физических и юридических лиц в связи с предоставлением им коммунальных услуг);

- Ведение огородничества (осуществление отдыха и (или) выращивания гражданами для собственных нужд сельскохозяйственных культур; размещение хозяйственных построек, не являющихся объектами недвижимости, предназначенных для хранения инвентаря и урожая сельскохозяйственных культур).

#### Условно разрешенные виды использования

- Малоэтажная многоквартирная жилая застройка (размещение малоэтажных многоквартирных домов (многоквартирные дома высотой до 4 этажей, включая мансардный); обустройство спортивных и детских площадок, площадок для отдыха; размещение объектов обслуживания жилой застройки во встроенных, пристроенных и встроенно-пристроенных помещениях малоэтажного многоквартирного дома, если общая площадь таких помещений в малоэтажном многоквартирном доме не составляет более 15% общей площади помещений дома);

- Среднеэтажная жилая застройка (размещение многоквартирных домов этажностью не выше восьми этажей; благоустройство и озеленение; размещение подземных гаражей и автостоянок; обустройство спортивных и детских площадок, площадок для отдыха; размещение объектов обслуживания жилой застройки во встроенных, пристроенных и встроенно-пристроенных помещениях многоквартирного дома, если общая площадь таких помещений в многоквартирном доме не составляет более 20% общей площади помещений дома);

- Для ведения личного подсобного хозяйства (приусадебный земельный участок) (размещение жилого дома (отдельно стоящего здания количеством надземных этажей не более чем три, высотой не более двадцати метров, которое состоит из комнат и помещений вспомогательного использования, предназначенных для удовлетворения гражданами бытовых и иных нужд, связанных с их проживанием в таком здании, не предназначенного для раздела на самостоятельные объекты недвижимости); производство сельскохозяйственной продукции; размещение гаража и иных вспомогательных сооружений; содержание сельскохозяйственных животных);

- Обслуживание жилой застройки (размещение объектов капитального строительства, размещение которых предусмотрено видами разрешенного использования: коммунальное обслуживание, социальное обслуживание, бытовое обслуживание, здравоохранение, амбулаторно-поликлиническое обслуживание, дошкольное, начальное и среднее общее образование, культурное развитие, религиозное использование, амбулаторное ветеринарное обслуживание, рынки, магазины, общественное питание, обеспечение занятий спортом в помещениях, площадки для занятий спортом, если их размещение необходимо для обслуживания жилой застройки, а также связано с проживанием граждан, не причиняет вреда окружающей среде и санитарному благополучию, не нарушает права жителей, не требует установления санитарной зоны);

- Гостиничное обслуживание (размещение гостиниц, а также иных зданий, используемых с целью извлечения предпринимательской выгоды из предоставления жилого помещения для временного проживания в них);

- Бытовое обслуживание (размещение объектов капитального строительства, предназначенных для оказания населению или организациям бытовых услуг (мастерские мелкого ремонта, ателье, бани, парикмахерские, прачечные, химчистки, похоронные бюро);

- Социальное обслуживание (размещение зданий, предназначенных для оказания гражданам социальной помощи. Содержание данного вида разрешенного использования включает в себя содержание следующих видов разрешенного использования: размещение зданий, предназначенных для размещения домов престарелых, домов ребенка, детских домов, пунктов ночлега для бездомных граждан; размещение объектов капитального строительства для временного размещения вынужденных переселенцев, лиц, признанных беженцами); размещение зданий, предназначенных для служб психологической и бесплатной юридической помощи, социальных, пенсионных и иных служб (службы занятости населения, пункты питания малоимущих граждан), в которых осуществляется прием граждан по вопросам оказания социальной помощи и назначения социальных или пенсионных выплат, а также для размещения общественных некоммерческих организаций: некоммерческих фондов, благотворительных организаций, клубов по интересам); размещение зданий, предназначенных для размещения пунктов оказания услуг почтовой, телеграфной, междугородней и международной телефонной связи); размещение зданий, предназначенных для размещения общежитий, предназначенных для проживания граждан на время их работы, службы или обучения);

- Обеспечение внутреннего правопорядка (размещение объектов капитального строительства, необходимых для подготовки и поддержания в готовности органов внутренних дел, Росгвардии и спасательных служб, в которых существует военизированная служба; размещение объектов гражданской обороны, за исключением объектов гражданской обороны, являющихся частями производственных зданий);

- Культурное развитие (размещение зданий и сооружений, предназначенных для размещения объектов культуры. Содержание данного вида разрешенного использования включает в себя содержание следующих видов разрешенного использования: размещение зданий, предназначенных для размещения музеев, выставочных залов, художественных галерей, домов культуры, библиотек, кинотеатров и кинозалов, театров, филармоний, концертных залов, планетариев, размещение парков культуры и отдыха, размещение зданий и сооружений для

размещения цирков, зверинцев, зоопарков, зоосадов, океанариумов и осуществления сопутствующих видов деятельности по содержанию диких животных в неволе);

- Общественное питание (размещение объектов капитального строительства в целях устройства мест общественного питания (рестораны, кафе, столовые, закусочные, бары);

- Деловое управление (размещение объектов капитального строительства с целью: размещения объектов управленческой деятельности, не связанной с государственным или муниципальным управлением и оказанием услуг, а также с целью обеспечения совершения сделок, не требующих передачи товара в момент их совершения между организациями, в том числе биржевая деятельность (за исключением банковской и страховой деятельности);

- Банковская и страховая деятельность (размещение объектов капитального строительства, предназначенных для размещения организаций, оказывающих банковские и страховые услуги);

- Предпринимательство (размещение объектов капитального строительства в целях извлечения прибыли на основании торговой, банковской и иной предпринимательской деятельности);

- Магазины (размещение объектов капитального строительства, предназначенных для продажи товаров, торговая площадь которых составляет до 5000 кв. м.);

- Рынки (размещение объектов капитального строительства, сооружений, предназначенных для организации постоянной или временной торговли (ярмарка, рынок, базар), с учетом того, что каждое из торговых мест не располагает торговой площадью более 200 кв. м; размещение гаражей и (или) стоянок для автомобилей сотрудников и посетителей рынка);

- Развлечения (размещение зданий и сооружений, предназначенных для организации развлекательных мероприятий, путешествий, для размещения дискотек и танцевальных площадок, ночных клубов, аквапарков, боулинга, аттракционов и т.п., игровых автоматов (кроме игрового оборудования, используемого для проведения азартных игр), игровых площадок);

- Объекты дорожного сервиса (размещение зданий и сооружений дорожного сервиса. Содержание данного вида разрешенного использования включает в себя содержание следующих видов разрешенного использования: размещение автозаправочных станций; размещение магазинов сопутствующей торговли, зданий для организации общественного питания в качестве объектов дорожного сервиса; размещение зданий для предоставления гостиничных услуг в качестве дорожного сервиса (мотелей), а также размещение магазинов сопутствующей торговли, зданий для организации общественного питания в качестве объектов дорожного сервиса; размещение автомобильных моек, а также размещение магазинов сопутствующей торговли; размещение мастерских, предназначенных для ремонта и обслуживания автомобилей, и прочих объектов дорожного сервиса, а также размещение магазинов сопутствующей торговли);

- Ветеринарное обслуживание (размещение объектов капитального строительства, предназначенных для оказания ветеринарных услуг, содержания или разведения животных, не являющихся сельскохозяйственными, под надзором человека. Содержание данного вида разрешенного использования включает в себя содержание следующих видов разрешенного использования: размещение объектов капитального строительства, предназначенных для оказания ветеринарных услуг без содержания животных; размещение объектов

капитального строительства, предназначенных для оказания ветеринарных услуг в стационаре; размещение объектов капитального строительства, предназначенных для содержания, разведения животных, не являющихся сельскохозяйственными, под надзором человека, оказания услуг по содержанию и лечению бездомных животных; размещение объектов капитального строительства, предназначенных для организации гостиниц для животных);

- Пчеловодство (осуществление хозяйственной деятельности, в том числе на сельскохозяйственных угодьях, по разведению, содержанию и использованию пчел и иных полезных насекомых; размещение ульев, иных объектов и оборудования, необходимого для пчеловодства и разведения иных полезных насекомых; размещение сооружений, используемых для хранения и первичной переработки продукции пчеловодства).

#### Вспомогательные виды разрешенного использования

- Трубопроводный транспорт (размещение нефтепроводов, водопроводов, газопроводов и иных трубопроводов, а также иных зданий и сооружений, необходимых для эксплуатации названных трубопроводов);

- Автомобильный транспорт (размещение зданий и сооружений автомобильного транспорта. Содержание данного вида разрешенного использования включает в себя содержание следующих видов разрешенного использования: размещение автомобильных дорог за пределами населенных пунктов и технически связанных с ними сооружений, придорожных стоянок (парковок) транспортных средств в границах городских улиц и дорог, автомобильных дорог за пределами населенных пунктов и технически связанных с ними сооружений, придорожных стоянок (парковок) транспортных средств в границах городских улиц и дорог, зданий и сооружений, предназначенных для обслуживания пассажиров, стоянок транспортных средств, осуществляющих перевозки людей по установленному маршруту);

- Связь (размещение объектов связи, радиовещания, телевидения, включая воздушные радиорелейные, надземные и подземные кабельные линии связи, линии радиофикации, антенные поля, усилительные пункты на кабельных линиях связи, инфраструктуру спутниковой связи и телерадиовещания);

- Обеспечение деятельности в области гидрометеорологии и смежных с ней областях (размещение объектов капитального строительства, предназначенных для наблюдений за физическими и химическими процессами, происходящими в окружающей среде, определения ее гидрометеорологических, агрометеорологических и гелиогеофизических характеристик, уровня загрязнения атмосферного воздуха, почв, водных объектов, в том числе по гидробиологическим показателям, и околоземного - космического пространства, зданий и сооружений, используемых в области гидрометеорологии и смежных с ней областях (доплеровские метеорологические радиолокаторы, гидрологические посты и другие);

- Земельные участки (территории) общего пользования (земельные участки общего пользования. Содержание данного вида разрешенного использования включает в себя содержание следующих видов разрешенного использования: размещение объектов улично-дорожной сети: автомобильных дорог, трамвайных путей и пешеходных тротуаров в границах населенных пунктов, пешеходных переходов, бульваров, площадей, проездов, велодорожек и объектов велотранспортной и инженерной инфраструктуры; размещение придорожных стоянок (парковок) транспортных средств в границах городских улиц и дорог, размещение декоративных, технических, планировочных,



конструктивных устройств, элементов озеленения, различных видов оборудования и оформления, малых архитектурных форм, некапитальных нестационарных строений и сооружений, информационных щитов и указателей, применяемых как составные части благоустройства территории, общественных туалетов);

- Спорт (размещение зданий и сооружений для занятия спортом. Содержание данного вида разрешенного использования включает в себя содержание следующих видов разрешенного использования: размещение спортивно-зрелищных зданий и сооружений, имеющих специальные места для зрителей от 500 мест (стадионов, дворцов спорта, ледовых дворцов, ипподромов), спортивных клубов, спортивных залов, бассейнов, физкультурно-оздоровительных комплексов в зданиях и сооружениях, площадок для занятия спортом и физкультурой на открытом воздухе (физкультурные площадки, беговые дорожки, поля для спортивной игры), сооружений для занятия спортом и физкультурой на открытом воздухе (теннисные корты, автодромы, мотодромы, трамплины, спортивные стрельбища), спортивных сооружений для занятия водными видами спорта (причалы и сооружения, необходимые для организации водных видов спорта и хранения соответствующего инвентаря), спортивных сооружений для занятия авиационными видами спорта (ангары, взлетно-посадочные площадки и иные сооружения, необходимые для организации авиационных видов спорта и хранения соответствующего инвентаря), спортивных баз и лагерей, в которых осуществляется спортивная подготовка длительно проживающих в них лиц);

- Отдых (рекреация) (обустройство мест для занятия спортом, физической культурой, пешими или верховыми прогулками, отдыха и туризма, наблюдения за природой, пикников, охоты, рыбалки и иной деятельности; создание и уход за городскими лесами, скверами, прудами, озерами, водохранилищами, пляжами, а также обустройство мест отдыха в них. Содержание данного вида разрешенного использования включает в себя содержание видов разрешенного использования: размещение зданий и сооружений для занятия спортом, баз и палаточных лагерей для проведения походов и экскурсий по ознакомлению с природой, пеших и конных прогулок, устройство троп и дорожек, размещение щитов с познавательными сведениями об окружающей природной среде; осуществление необходимых природоохранных и природовосстановительных мероприятий, обустройство мест охоты и рыбалки, в том числе размещение дома охотника или рыболова, сооружений, необходимых для восстановления и поддержания поголовья зверей или количества рыбы, размещение сооружений, предназначенных для причаливания, хранения и обслуживания яхт, катеров, лодок и других маломерных судов, обустройство мест для игры в гольф или осуществления конных прогулок, в том числе осуществление необходимых земляных работ и размещения вспомогательных сооружений; размещение конноспортивных манежей, не предусматривающих устройство трибун);

- Водные объекты (ледники, снежники, ручьи, реки, озера, болота, территориальные моря и другие поверхностные водные объекты);

- Общее пользование водными объектами (использование земельных участков, примыкающих к водным объектам способами, необходимыми для осуществления общего водопользования (водопользования, осуществляемого гражданами для личных нужд, а также забор (изъятие) водных ресурсов для целей питьевого и хозяйственно-бытового водоснабжения, купание, использование маломерных судов, водных мотоциклов и других технических

средств, предназначенных для отдыха на водных объектах, водопой, если соответствующие запреты не установлены законодательством);

- Специальное пользование водными объектами (использование земельных участков, примыкающих к водным объектам способами, необходимыми для специального водопользования (забор водных ресурсов из поверхностных водных объектов, сброс сточных вод и (или) дренажных вод, проведение дноуглубительных, взрывных, буровых и других работ, связанных с изменением дна и берегов водных объектов);

- Гидротехнические сооружения (размещение гидротехнических сооружений, необходимых для эксплуатации водохранилищ (плотин, водосбросов, водозаборных, водовыпускных и других гидротехнических сооружений, судопропускных сооружений, рыбозащитных и рыбопропускных сооружений, берегозащитных сооружений).

\*Примечание

Вспомогательные виды разрешенного использования, допустимые только в качестве дополнительных по отношению к основным видам разрешенного использования и условно разрешенным видам использования и осуществляемые совместно с ними.

Предельные параметры земельных участков и предельные параметры разрешенного строительства, реконструкции объектов капитального строительства

Виды параметров и единицы измерения		Значения параметров применительно к основным разрешенным видам использования недвижимости		
		Индивидуальный жилой дом	Жилая единица в блокированном жилом доме	Нежилые объекты капитального строительства (за исключением гаражей)
Предельные (минимальные и (или) максимальные) размеры земельных участков и предельные параметры, в том числе их площадь				
Минимальный размер земельного участка (для вновь образуемых земельных участков)	кв.м	400	250	Не требуется
Максимальный размер земельного участка (для вновь образуемых земельных участков)	кв.м	2000	1000	Не требуется
Минимальная ширина вдоль фронта улицы (проезда) (для вновь образуемых земельных участков)	м	15	-	Не требуется
Предельные параметры разрешенного строительства, реконструкции объектов капитального строительства в пределах участков				
Максимальный процент застройки в границах земельного участка, определяемого как отношение суммарной площади земельного участка, которая может быть застроена, ко всей площади земельного участка	%	50	50	50

<p>Минимальный отступ от передней границы земельного участка в целях определения места допустимого размещения зданий, строений, сооружений, за пределами которых запрещено строительство зданий, строений, сооружений</p>	<p>м</p>	<p>а) в соответствии со сложившейся линией застройки б) 5 – в новой застройке</p>	<p>а) в соответствии со сложившейся линией застройки б) 5 – в новой застройке</p>	<p>а) в соответствии со сложившейся линией застройки б) 1</p>
<p>Минимальные отступы строений от боковых границ земельного участка в целях определения мест допустимого размещения зданий, строений, сооружений, за пределами которых запрещено строительство зданий, строений, сооружений</p>	<p>м</p>	<p>а) 1 - при обязательном наличии брандмауэрной стены б) 3 - в иных случаях в) 5-в новой застройке г) при подготовке градостроительного плана в сложившейся застройке, отступы от боковых границ земельного участка обязаны обеспечивать противопожарный разрыв между капитальными строениями не менее 6 м</p>	<p>а) 0 - в случае блокировки строений б) 3 - в иных случаях в) 5-в новой застройке г) при подготовке градостроительного плана в сложившейся застройке, отступы от боковых границ земельного участка обязаны обеспечивать противопожарный разрыв между капитальными строениями не менее 6 м</p>	<p>а) 1 - при соблюдении требований инсоляции и освещенности в соответствии с противопожарными и санитарными требованиями б) 1 – в иных случаях в) при подготовке градостроительного плана в сложившейся застройке, отступы от боковых границ земельного участка обязаны обеспечивать противопожарный разрыв между капитальными строениями не менее 6м</p>
<p>Минимальный отступ строений от задней границы земельного участка в целях определения мест допустимого размещения зданий, строений, сооружений, за пределами которых запрещено строительство зданий, строений, сооружений</p>	<p>м</p>	<p>а) 3 м б) 5 – в новой застройке</p>	<p>а) 3 м б) 5 – в новой застройке</p>	<p>1 - при соблюдении требований инсоляции и освещенности в соответствии с противопожарными и санитарными требованиями</p>
<p>Минимальный отступ от границ соседнего земельного участка до бани, гаража и других построек</p>	<p>м</p>	<p>1- при соблюдении требований инсоляции и освещенности в соответствии с противопожарными и санитарными требованиями</p>	<p>1 - при соблюдении требований инсоляции и освещенности в соответствии с противопожарными и санитарными требованиями</p>	<p>_____</p>

Минимальный отступ от границ соседнего земельного участка до постройки для содержания скота и птицы	м	4	4	—
Предельное количество этажей или предельная высота зданий, строений, сооружений (до конька крыши) (за исключением гаражей)	м	12	12	12
	Кол. эт.	3	3	3
Максимальная высота стен строений	м	9	9	9
Максимальная высота ограждений земельных участков от уровня земли	м	2,5	2,5	2,5
Рекомендуемый минимальный процент озеленения в границах земельного участка	%	15	15	15
Минимальный процент под парковочные места объектов, которым требуется парковочное пространство	%	Не требуется	Не требуется	30

Установлены ограничения в использовании земельных участков (статья 27 Земельного кодекса РФ).

#### Примечания к таблице

##### Примечание 1.

Формирование земельных участков посредством разделения исходного участка на несколько участков меньшего размера может быть осуществлено при том условии, что площади вновь формируемых участков не будут меньше установленных для данной зоны минимальных показателей. Исключения могут быть предоставлены только по процедурам специальных зональных согласований (статья 40 Градостроительного кодекса РФ).

##### Примечание 2.

Предельные параметры разрешенного строительства применительно к видам (объектам) использования недвижимости нежилого характера должны соответствовать представленным в таблице показателям.

##### Примечание 3.

Допускаются отклонения от представленных в таблице показателей отступов строений от боковых и задних границ земельных участков при условии, что:

-имеется взаимное согласие владельцев земельных участков на указанные отклонения,

-расстояния между основными строениями (жилыми домами) равны или превышают 6 метров, а расстояния между вспомогательными строениями (хозяйственными постройками, гаражами и проч.) равны или превышают 2 метра (допускается также блокирование вспомогательных строений по границам земельных участков, при условии устройства брандмауэрных стен).

##### Примечание 4.

Вспомогательные строения, за исключением гаражей, размещать со стороны улиц не допускается.

##### Примечание 5.

Допускаются отклонения от представленных в таблице параметров в пределах 10%.

##### Примечание 6.

Ограждение территории перед индивидуальными жилыми домами на земельных участках, предоставленных под благоустройство и (или) палисадник разрешается выполнять штакетником, ажурной сеткой и (или) иными

материалами, позволяющими обеспечить обзор с любой из ограждающих сторон местности.

Примечание 7.

Допускается образование земельных участков, предоставляемых гражданам для целей индивидуального жилищного строительства, ведения личного подсобного хозяйства, огородничества, садоводства, размеры которых меньше установленных предельных минимальных размеров, если образуемый земельный участок невозможно присоединить к другому земельному участку или иным способом увеличить их размеры до минимальных размеров, установленных настоящими Правилами, в следующих случаях:

1) образование земельных участков путем перераспределения земель и (или) земельных участков, находящихся в государственной или муниципальной собственности, и (или) земельных участков, находящихся в частной собственности;

2) образование земельных участков из земель, находящихся в государственной или муниципальной собственности, в сложившейся застройке, при наличии на образуемом участке объекта капитального строительства (здания), права на который возникли у физического лица (заявителя) в установленном законом порядке;

3) образование земельных участков из земель, находящихся в государственной или муниципальной собственности, подлежащих изъятию для государственных или муниципальных нужд.

Примечание 8.

Минимальный размер земельного участка для размещения отдельно стоящего гаража от жилых домов 25 кв.м. Максимальный размер земельного участка для размещения отдельно стоящего гаража от жилых домов 30 кв.м. Максимальный процент застройки не распространяется на земельные участки для размещения гаражей. Допускается образование земельных участков, предоставляемых гражданам для размещения гаражей, размеры которых меньше установленных предельных минимальных размеров, если образуемый земельный участок невозможно присоединить к другому земельному участку или иным способом увеличить их размеры до минимальных размеров, установленных настоящими Правилами, в следующем случае: образование земельных участков из земель, находящихся в государственной или муниципальной собственности, в сложившейся застройке, при наличии на образуемом участке объекта капитального строительства (здания), права на который возникли у физического лица (заявителя) в установленном законом порядке.»

5) В пункте 25 «Градостроительные регламенты по видам и параметрам разрешенного использования недвижимости» зону Ж-2. Зона застройки малоэтажными жилыми домами изложить в следующей редакции:

«Ж-2. Зона застройки малоэтажными жилыми домами

Основные виды разрешенного использования

- Для индивидуального жилищного строительства (размещение жилого дома (отдельно стоящего здания количеством надземных этажей не более чем три, высотой не более двадцати метров, которое состоит из комнат и помещений вспомогательного использования, предназначенных для удовлетворения гражданами бытовых и иных нужд, связанных с их проживанием в таком здании, не предназначенного для раздела на самостоятельные объекты

недвижимости); выращивание сельскохозяйственных культур; размещение индивидуальных гаражей и хозяйственных построек);

- Блокированная жилая застройка (размещение жилого дома, имеющего одну или несколько общих стен с соседними жилыми домами (количеством этажей не более чем три, при общем количестве совмещенных домов не более десяти и каждый из которых предназначен для проживания одной семьи, имеет общую стену (общие стены) без проемов с соседним домом или соседними домами, расположен на отдельном земельном участке и имеет выход на территорию общего пользования (жилые дома блокированной застройки); разведение декоративных и плодовых деревьев, овощных и ягодных культур; размещение индивидуальных гаражей и иных вспомогательных сооружений; обустройство спортивных и детских площадок, площадок для отдыха);

- Малоэтажная многоквартирная жилая застройка (размещение малоэтажных многоквартирных домов (многоквартирные дома высотой до 4 этажей, включая мансардный); обустройство спортивных и детских площадок, площадок для отдыха; размещение объектов обслуживания жилой застройки во встроенных, пристроенных и встроенно-пристроенных помещениях малоэтажного многоквартирного дома, если общая площадь таких помещений в малоэтажном многоквартирном доме не составляет более 15% общей площади помещений дома);

- Дошкольное, начальное и среднее общее образование (размещение объектов капитального строительства, предназначенных для просвещения, дошкольного, начального и среднего общего образования (детские ясли, детские сады, школы, лицеи, гимназии, художественные, музыкальные школы, образовательные кружки и иные организации, осуществляющие деятельность по воспитанию, образованию и просвещению), в том числе зданий, спортивных сооружений, предназначенных для занятия обучающихся физической культурой и спортом);

- Здравоохранение (размещение объектов капитального строительства, предназначенных для оказания гражданам медицинской помощи. Содержание данного вида разрешенного использования включает в себя содержание видов разрешенного использования: размещение объектов капитального строительства, предназначенных для оказания гражданам амбулаторно-поликлинической медицинской помощи (поликлиники, фельдшерские пункты, пункты здравоохранения, центры матери и ребенка, диагностические центры, молочные кухни, станции донорства крови, клинические лаборатории, объектов капитального строительства, предназначенных для оказания гражданам медицинской помощи в стационарах (больницы, родильные дома, диспансеры, научно-медицинские учреждения и прочие объекты, обеспечивающие оказание услуги по лечению в стационаре); размещение станций скорой помощи; размещение площадок санитарной авиации);

- Среднее и высшее профессиональное образование (размещение объектов капитального строительства, предназначенных для профессионального образования и просвещения (профессиональные технические училища, колледжи, художественные, музыкальные училища, общества знаний, институты, университеты, организации по переподготовке и повышению квалификации специалистов и иные организации, осуществляющие деятельность по образованию и просвещению), в том числе зданий, спортивных сооружений, предназначенных для занятия обучающихся физической культурой и спортом);

- Общественное управление (размещение зданий, предназначенных для размещения органов и организаций общественного управления. Содержание данного вида разрешенного использования включает в себя содержание следующих видов разрешенного использования: государственное управление, представительская деятельность);

- Историко-культурная деятельность (сохранение и изучение объектов культурного наследия народов Российской Федерации (памятников истории и культуры), в том числе: объектов археологического наследия, достопримечательных мест, мест бытования исторических промыслов, производств и ремесел, исторических поселений, недействующих военных и гражданских захоронений, объектов культурного наследия, хозяйственная деятельность, являющаяся историческим промыслом или ремеслом, а также хозяйственная деятельность, обеспечивающая познавательный туризм);

- Хранение автотранспорта (размещение отдельно стоящих и пристроенных гаражей, в том числе подземных, предназначенных для хранения автотранспорта, в том числе с разделением на машино-места);

- Коммунальное обслуживание (размещение зданий и сооружений в целях обеспечения физических и юридических лиц коммунальными услугами. Содержание данного вида разрешенного использования включает в себя содержание следующих видов разрешенного использования: размещение зданий и сооружений, обеспечивающих поставку воды, тепла, электричества, газа, отвод канализационных стоков, очистку и уборку объектов недвижимости (котельных, водозаборов, очистных сооружений, насосных станций, водопроводов, линий электропередач, трансформаторных подстанций, газопроводов, линий связи, телефонных станций, канализаций, стоянок, гаражей и мастерских для обслуживания уборочной и аварийной техники, сооружений, необходимых для сбора и плавки снега); размещение зданий, предназначенных для приема физических и юридических лиц в связи с предоставлением им коммунальных услуг).

#### Условно разрешенные виды использования

- Среднеэтажная жилая застройка (размещение многоквартирных домов этажностью не выше восьми этажей; благоустройство и озеленение; размещение подземных гаражей и автостоянок; обустройство спортивных и детских площадок, площадок для отдыха; размещение объектов обслуживания жилой застройки во встроенных, пристроенных и встроенно-пристроенных помещениях многоквартирного дома, если общая площадь таких помещений в многоквартирном доме не составляет более 20% общей площади помещений дома);

- Для ведения личного подсобного хозяйства (приусадебный земельный участок) (размещение жилого дома (отдельно стоящего здания количеством надземных этажей не более чем три, высотой не более двадцати метров, которое состоит из комнат и помещений вспомогательного использования, предназначенных для удовлетворения гражданами бытовых и иных нужд, связанных с их проживанием в таком здании, не предназначенного для раздела на самостоятельные объекты недвижимости); производство сельскохозяйственной продукции; размещение гаража и иных вспомогательных сооружений; содержание сельскохозяйственных животных);

- Обслуживание жилой застройки (размещение объектов капитального строительства, размещение которых предусмотрено видами разрешенного использования: коммунальное обслуживание, социальное обслуживание,

бытовое обслуживание, здравоохранение, амбулаторно-поликлиническое обслуживание, дошкольное, начальное и среднее общее образование, культурное развитие, религиозное использование, амбулаторное ветеринарное обслуживание, рынки, магазины, общественное питание, обеспечение занятий спортом в помещениях, площадки для занятий спортом, если их размещение необходимо для обслуживания жилой застройки, а также связано с проживанием граждан, не причиняет вреда окружающей среде и санитарному благополучию, не нарушает права жителей, не требует установления санитарной зоны);

- Гостиничное обслуживание (размещение гостиниц, а также иных зданий, используемых с целью извлечения предпринимательской выгоды из предоставления жилого помещения для временного проживания в них);

- Бытовое обслуживание (размещение объектов капитального строительства, предназначенных для оказания населению или организациям бытовых услуг (мастерские мелкого ремонта, ателье, бани, парикмахерские, прачечные, химчистки, похоронные бюро);

- Социальное обслуживание (размещение зданий, предназначенных для оказания гражданам социальной помощи. Содержание данного вида разрешенного использования включает в себя содержание следующих видов разрешенного использования: размещение зданий, предназначенных для размещения домов престарелых, домов ребенка, детских домов, пунктов ночлега для бездомных граждан; размещение объектов капитального строительства для временного размещения вынужденных переселенцев, лиц, признанных беженцами); размещение зданий, предназначенных для служб психологической и бесплатной юридической помощи, социальных, пенсионных и иных служб (службы занятости населения, пункты питания малоимущих граждан), в которых осуществляется прием граждан по вопросам оказания социальной помощи и назначения социальных или пенсионных выплат, а также для размещения общественных некоммерческих организаций: некоммерческих фондов, благотворительных организаций, клубов по интересам); размещение зданий, предназначенных для размещения пунктов оказания услуг почтовой, телеграфной, междугородней и международной телефонной связи); размещение зданий, предназначенных для размещения общежитий, предназначенных для проживания граждан на время их работы, службы или обучения);

- Обеспечение внутреннего правопорядка (размещение объектов капитального строительства, необходимых для подготовки и поддержания в готовности органов внутренних дел, Росгвардии и спасательных служб, в которых существует военизированная служба; размещение объектов гражданской обороны, за исключением объектов гражданской обороны, являющихся частями производственных зданий);

- Культурное развитие (размещение зданий и сооружений, предназначенных для размещения объектов культуры. Содержание данного вида разрешенного использования включает в себя содержание следующих видов разрешенного использования: размещение зданий, предназначенных для размещения музеев, выставочных залов, художественных галерей, домов культуры, библиотек, кинотеатров и кинозалов, театров, филармоний, концертных залов, планетариев, размещение парков культуры и отдыха, размещение зданий и сооружений для размещения цирков, зверинцев, зоопарков, зоосадов, океанариумов и осуществления сопутствующих видов деятельности по содержанию диких животных в неволе);



- Общественное питание (размещение объектов капитального строительства в целях устройства мест общественного питания (рестораны, кафе, столовые, закусочные, бары);
- Деловое управление (размещение объектов капитального строительства с целью: размещения объектов управленческой деятельности, не связанной с государственным или муниципальным управлением и оказанием услуг, а также с целью обеспечения совершения сделок, не требующих передачи товара в момент их совершения между организациями, в том числе биржевая деятельность (за исключением банковской и страховой деятельности);
- Банковская и страховая деятельность (размещение объектов капитального строительства, предназначенных для размещения организаций, оказывающих банковские и страховые услуги);
- Предпринимательство (размещение объектов капитального строительства в целях извлечения прибыли на основании торговой, банковской и иной предпринимательской деятельности);
- Магазины (размещение объектов капитального строительства, предназначенных для продажи товаров, торговая площадь которых составляет до 5000 кв. м.);
- Рынки (размещение объектов капитального строительства, сооружений, предназначенных для организации постоянной или временной торговли (ярмарка, рынок, базар), с учетом того, что каждое из торговых мест не располагает торговой площадью более 200 кв. м; размещение гаражей и (или) стоянок для автомобилей сотрудников и посетителей рынка);
- Развлечения (размещение зданий и сооружений, предназначенных для организации развлекательных мероприятий, путешествий, для размещения дискотек и танцевальных площадок, ночных клубов, аквапарков, боулинга, аттракционов и т.п., игровых автоматов (кроме игрового оборудования, используемого для проведения азартных игр), игровых площадок);
- Объекты дорожного сервиса (размещение зданий и сооружений дорожного сервиса. Содержание данного вида разрешенного использования включает в себя содержание следующих видов разрешенного использования: размещение автозаправочных станций; размещение магазинов сопутствующей торговли, зданий для организации общественного питания в качестве объектов дорожного сервиса; размещение зданий для предоставления гостиничных услуг в качестве дорожного сервиса (мотелей), а также размещение магазинов сопутствующей торговли, зданий для организации общественного питания в качестве объектов дорожного сервиса; размещение автомобильных моек, а также размещение магазинов сопутствующей торговли; размещение мастерских, предназначенных для ремонта и обслуживания автомобилей, и прочих объектов дорожного сервиса, а также размещение магазинов сопутствующей торговли);
- Ветеринарное обслуживание (размещение объектов капитального строительства, предназначенных для оказания ветеринарных услуг, содержания или разведения животных, не являющихся сельскохозяйственными, под надзором человека. Содержание данного вида разрешенного использования включает в себя содержание следующих видов разрешенного использования: размещение объектов капитального строительства, предназначенных для оказания ветеринарных услуг без содержания животных; размещение объектов капитального строительства, предназначенных для оказания ветеринарных услуг в стационаре; размещение объектов капитального строительства, предназначенных для содержания, разведения животных, не являющихся

сельскохозяйственными, под надзором человека, оказания услуг по содержанию и лечению бездомных животных; размещение объектов капитального строительства, предназначенных для организации гостиниц для животных);

- Пчеловодство (осуществление хозяйственной деятельности, в том числе на сельскохозяйственных угодьях, по разведению, содержанию и использованию пчел и иных полезных насекомых; размещение ульев, иных объектов и оборудования, необходимого для пчеловодства и разведения иных полезных насекомых; размещение сооружений, используемых для хранения и первичной переработки продукции пчеловодства).

Вспомогательные виды разрешенного использования

- Трубопроводный транспорт (размещение нефтепроводов, водопроводов, газопроводов и иных трубопроводов, а также иных зданий и сооружений, необходимых для эксплуатации названных трубопроводов);

- Автомобильный транспорт (размещение зданий и сооружений автомобильного транспорта. Содержание данного вида разрешенного использования включает в себя содержание следующих видов разрешенного использования: размещение автомобильных дорог за пределами населенных пунктов и технически связанных с ними сооружений, придорожных стоянок (парковок) транспортных средств в границах городских улиц и дорог, автомобильных дорог за пределами населенных пунктов и технически связанных с ними сооружений, придорожных стоянок (парковок) транспортных средств в границах городских улиц и дорог, зданий и сооружений, предназначенных для обслуживания пассажиров, стоянок транспортных средств, осуществляющих перевозки людей по установленному маршруту);

- Связь (размещение объектов связи, радиовещания, телевидения, включая воздушные радиорелейные, надземные и подземные кабельные линии связи, линии радиофикации, антенные поля, усилительные пункты на кабельных линиях связи, инфраструктуру спутниковой связи и телерадиовещания);

- Обеспечение деятельности в области гидрометеорологии и смежных с ней областях (размещение объектов капитального строительства, предназначенных для наблюдений за физическими и химическими процессами, происходящими в окружающей среде, определения ее гидрометеорологических, агрометеорологических и гелиогеофизических характеристик, уровня загрязнения атмосферного воздуха, почв, водных объектов, в том числе по гидробиологическим показателям, и околоземного - космического пространства, зданий и сооружений, используемых в области гидрометеорологии и смежных с ней областях (доплеровские метеорологические радиолокаторы, гидрологические посты и другие);

- Земельные участки (территории) общего пользования (земельные участки общего пользования. Содержание данного вида разрешенного использования включает в себя содержание следующих видов разрешенного использования: Размещение объектов улично-дорожной сети: автомобильных дорог, трамвайных путей и пешеходных тротуаров в границах населенных пунктов, пешеходных переходов, бульваров, площадей, проездов, велодорожек и объектов велотранспортной и инженерной инфраструктуры; размещение придорожных стоянок (парковок) транспортных средств в границах городских улиц и дорог, Размещение декоративных, технических, планировочных, конструктивных устройств, элементов озеленения, различных видов оборудования и оформления, малых архитектурных форм, некапитальных нестационарных строений и сооружений, информационных щитов и указателей,

применяемых как составные части благоустройства территории, общественных туалетов);

- Спорт (размещение зданий и сооружений для занятия спортом. Содержание данного вида разрешенного использования включает в себя содержание следующих видов разрешенного использования: размещение спортивно-зрелищных зданий и сооружений, имеющих специальные места для зрителей от 500 мест (стадионов, дворцов спорта, ледовых дворцов, ипподромов), спортивных клубов, спортивных залов, бассейнов, физкультурно-оздоровительных комплексов в зданиях и сооружениях, площадок для занятия спортом и физкультурой на открытом воздухе (физкультурные площадки, беговые дорожки, поля для спортивной игры), сооружений для занятия спортом и физкультурой на открытом воздухе (теннисные корты, автодромы, мотодромы, трамплины, спортивные стрельбища), спортивных сооружений для занятия водными видами спорта (причалы и сооружения, необходимые для организации водных видов спорта и хранения соответствующего инвентаря), спортивных сооружений для занятия авиационными видами спорта (ангары, взлетно-посадочные площадки и иные сооружения, необходимые для организации авиационных видов спорта и хранения соответствующего инвентаря), спортивных баз и лагерей, в которых осуществляется спортивная подготовка длительно проживающих в них лиц);

- Отдых (рекреация) (обустройство мест для занятия спортом, физической культурой, пешими или верховыми прогулками, отдыха и туризма, наблюдения за природой, пикников, охоты, рыбалки и иной деятельности; создание и уход за городскими лесами, скверами, прудами, озерами, водохранилищами, пляжами, а также обустройство мест отдыха в них. Содержание данного вида разрешенного использования включает в себя содержание видов разрешенного использования: размещение зданий и сооружений для занятия спортом, баз и палаточных лагерей для проведения походов и экскурсий по ознакомлению с природой, пеших и конных прогулок, устройство троп и дорожек, размещение щитов с познавательными сведениями об окружающей природной среде; осуществление необходимых природоохранных и природовосстановительных мероприятий, обустройство мест охоты и рыбалки, в том числе размещение дома охотника или рыболова, сооружений, необходимых для восстановления и поддержания поголовья зверей или количества рыбы, размещение сооружений, предназначенных для причаливания, хранения и обслуживания яхт, катеров, лодок и других маломерных судов, обустройство мест для игры в гольф или осуществления конных прогулок, в том числе осуществление необходимых земляных работ и размещения вспомогательных сооружений; размещение конноспортивных манежей, не предусматривающих устройство трибун);

- Водные объекты (ледники, снежники, ручьи, реки, озера, болота, территориальные моря и другие поверхностные водные объекты);

- Общее пользование водными объектами (использование земельных участков, примыкающих к водным объектам способами, необходимыми для осуществления общего водопользования (водопользования, осуществляемого гражданами для личных нужд, а также забор (изъятие) водных ресурсов для целей питьевого и хозяйственно-бытового водоснабжения, купание, использование маломерных судов, водных мотоциклов и других технических средств, предназначенных для отдыха на водных объектах, водопой, если соответствующие запреты не установлены законодательством);

- Специальное пользование водными объектами (использование земельных участков, примыкающих к водным объектам способами, необходимыми для специального водопользования (забор водных ресурсов из поверхностных водных объектов, сброс сточных вод и (или) дренажных вод, проведение дноуглубительных, взрывных, буровых и других работ, связанных с изменением дна и берегов водных объектов);

- Гидротехнические сооружения (размещение гидротехнических сооружений, необходимых для эксплуатации водохранилищ (плотин, водосбросов, водозаборных, водовыпускных и других гидротехнических сооружений, судопропускных сооружений, рыбозащитных и рыбопропускных сооружений, берегозащитных сооружений);

- Ведение огородничества (осуществление отдыха и (или) выращивания гражданами для собственных нужд сельскохозяйственных культур; размещение хозяйственных построек, не являющихся объектами недвижимости, предназначенных для хранения инвентаря и урожая сельскохозяйственных культур).

\*Примечание

Вспомогательные виды разрешенного использования, допустимые только в качестве дополнительных по отношению к основным видам разрешенного использования и условно разрешенным видам использования и осуществляемые совместно с ними.

Предельные параметры земельных участков и предельные параметры разрешенного строительства, реконструкции объектов капитального строительства

Виды параметров и единицы измерения		Значения параметров применительно к основным разрешенным видам использования недвижимости		
		Индивидуальный жилой дом	Жилая единица в блокированном жилом доме	Нежилые объекты капитального строительства(за исключением гаражей)
Предельные (минимальные и (или) максимальные размеры земельных участков и предельные параметры, в том числе их площадь				
Минимальный размер земельного участка (для вновь образуемых земельных участков)	кв.м	400	250	Не требуется
Максимальный размер земельного участка (для новых земельных участков)	кв.м	2000	1000	Не требуется
Минимальная ширина вдоль фронта улицы (проезда) (для вновь образуемых земельных участков)	м	15	-	Не требуется
Предельные параметры разрешенного строительства, реконструкции объектов капитального строительства в пределах участков				
Максимальный процент застройки в границах земельного участка, определяемого как отношение суммарной площади	%	50	50	50

Минимальный отступ от передней границы земельного участка в целях определения места допустимого размещения зданий, строений, сооружений, за пределами которых запрещено строительство зданий, строений, сооружений	м	а) в соответствии со сложившейся линией застройки б) 5 – в новой застройке	а) в соответствии со сложившейся линией застройки б) 5 – в новой застройке	а) в соответствии со сложившейся линией застройки б) 1
Минимальные отступы строений от боковых границ земельного участка в целях определения мест допустимого размещения зданий, строений, сооружений, за пределами которых запрещено строительство зданий, строений, сооружений	м	а) 1 - при обязательном наличии брандмауэрной стены б) 3 - в иных случаях в) 5-в новой застройке г) при подготовке градостроительного плана в сложившейся застройке, отступы от боковых границ земельного участка обязаны обеспечивать противопожарный разрыв между капитальными строениями не менее 6 м	а) 0 - в случае блокировки строений б) 3 - в иных случаях в) 5-в новой застройке г) при подготовке градостроительного плана в сложившейся застройке, отступы от боковых границ земельного участка обязаны обеспечивать противопожарный разрыв между капитальными строениями не менее 6 м	а) 1 - при соблюдении требований инсоляции и освещенности в соответствии с противопожарными и санитарными требованиями б) 1 – в иных случаях в) при подготовке градостроительного плана в сложившейся застройке, отступы от боковых границ земельного участка обязаны обеспечивать противопожарный разрыв между капитальными строениями не менее 6 м
Минимальный отступ строений от задней границы земельного участка в целях определения мест допустимого размещения зданий, строений, сооружений, за пределами которых запрещено строительство зданий, строений, сооружений	м	а) 3 м б) 5 – в новой застройке	а) 3 м б) 5 – в новой застройке	а) 1 - при соблюдении требований инсоляции и освещенности в соответствии с противопожарными и санитарными требованиями
Минимальный отступ от границ соседнего земельного участка до бани, гаража и других построек	м	1 - при соблюдении требований инсоляции и освещенности в соответствии с противопожарными и санитарными требованиями	1 - при соблюдении требований инсоляции и освещенности в соответствии с противопожарными и санитарными требованиями	_____
Минимальный отступ от границ соседнего земельного участка до постройки для содержания скота и птицы	м	4	4	_____
Предельное количество этажей или предельная высота зданий, строений, сооружений (до конька крыши)	м	12	12	12
	Кол.	3	3	3

	эт.			
Максимальная высота стен строений	м	9	9	9
Максимальная высота ограждений земельных участков от уровня земли	м	2,5	2,5	2,5
Рекомендуемый минимальный процент озеленения в границах земельного участка	%	15	15	15
Требуемый минимальный процент озеленения в границах земельного участка	%	Не требуется	Не требуется	15
Минимальный процент под парковочные места объектов, которым требуется парковочное пространство	%	Не требуется	Не требуется	30

Установлены ограничения в использовании земельных участков (статья 27 Земельного кодекса РФ).

Примечания к таблице

Примечание 1.

Формирование земельных участков посредством разделения исходного участка на несколько участков меньшего размера может быть осуществлено при том условии, что площади вновь формируемых участков не будут меньше установленных для данной зоны минимальных показателей. Исключения могут быть предоставлены только по процедурам специальных зональных согласований (статья 40 Градостроительного кодекса РФ).

Примечание 2.

Предельные параметры разрешенного строительства применительно к видам (объектам) использования недвижимости нежилого характера должны соответствовать представленным в таблице показателям.

Примечание 3.

Допускаются отклонения от представленных в таблице показателей отступов строений от боковых и задних границ земельных участков при условии, что:

-имеется взаимное согласие владельцев земельных участков на указанные отклонения,

-расстояния между основными строениями (жилыми домами) равны или превышают 6 метров, а расстояния между вспомогательными строениями (хозяйственными постройками, гаражами и проч.) равны или превышают 2 метра (допускается также блокирование вспомогательных строений по границам земельных участков, при условии устройства брандмауэрных стен).

Примечание 4.

Вспомогательные строения, за исключением гаражей, размещать со стороны улиц не допускается.

Примечание 5.

Допускаются отклонения от представленных в таблице параметров в пределах 10%.

Примечание 6.

Ограждение территории перед индивидуальными жилыми домами на земельных участках, предоставленных под благоустройство и (или) палисадник разрешается выполнять штакетником, ажурной сеткой и (или) иными материалами, позволяющими обеспечить обзор с любой из ограждающих сторон местности.

Примечание 7.

Допускается образование земельных участков, предоставляемых гражданам для целей индивидуального жилищного строительства, ведения личного

подсобного хозяйства, огородничества, садоводства, размеры которых меньше установленных предельных минимальных размеров, если образуемый земельный участок невозможно присоединить к другому земельному участку или иным способом увеличить их размеры до минимальных размеров, установленных настоящими Правилами, в следующих случаях:

1) образование земельных участков путем перераспределения земель и (или) земельных участков, находящихся в государственной или муниципальной собственности, и (или) земельных участков, находящихся в частной собственности;

2) образование земельных участков из земель, находящихся в государственной или муниципальной собственности, в сложившейся застройке, при наличии на образуемом участке объекта капитального строительства (здания), права на который возникли у физического лица (заявителя) в установленном законом порядке;

образование земельных участков из земель, находящихся в государственной или муниципальной собственности, подлежащих изъятию для государственных или муниципальных нужд.

#### Примечание 8.

Минимальный размер земельного участка для размещения отдельно стоящего гаража от жилых домов 25 кв.м. Максимальный размер земельного участка для размещения отдельно стоящего гаража от жилых домов 30 кв.м. Максимальный процент застройки не распространяется на земельные участки для размещения гаражей. Допускается образование земельных участков, предоставляемых гражданам для размещения гаражей, размеры которых меньше установленных предельных минимальных размеров, если образуемый земельный участок невозможно присоединить к другому земельному участку или иным способом увеличить их размеры до минимальных размеров, установленных настоящими Правилами, в следующем случае: образование земельных участков из земель, находящихся в государственной или муниципальной собственности, в сложившейся застройке, при наличии на образуемом участке объекта капитального строительства (здания), права на который возникли у физического лица (заявителя) в установленном законом порядке».

б) В пункте 25 «Градостроительные регламенты по видам и параметрам разрешенного использования недвижимости» зону Ж-3. Зона застройки среднеэтажными жилыми домами изложить в следующей редакции:

#### «Ж-3. Зона застройки среднеэтажными жилыми домами

##### Основные виды разрешенного использования

- Малоэтажная многоквартирная жилая застройка (размещение малоэтажных многоквартирных домов (многоквартирные дома высотой до 4 этажей, включая мансардный); обустройство спортивных и детских площадок, площадок для отдыха; размещение объектов обслуживания жилой застройки во встроенных, пристроенных и встроено-пристроенных помещениях малоэтажного многоквартирного дома, если общая площадь таких помещений в малоэтажном многоквартирном доме не составляет более 15% общей площади помещений дома);

- Среднеэтажная жилая застройка (размещение многоквартирных домов этажностью не выше восьми этажей; благоустройство и озеленение; размещение подземных гаражей и автостоянок; обустройство спортивных и детских площадок, площадок для отдыха; размещение объектов обслуживания жилой

застройки во встроенных, пристроенных и встроенно-пристроенных помещениях многоквартирного дома, если общая площадь таких помещений в многоквартирном доме не составляет более 20% общей площади помещений дома);

- Здравоохранение (размещение объектов капитального строительства, предназначенных для оказания гражданам медицинской помощи. Содержание данного вида разрешенного использования включает в себя содержание видов разрешенного использования: размещение объектов капитального строительства, предназначенных для оказания гражданам амбулаторно-поликлинической медицинской помощи (поликлиники, фельдшерские пункты, пункты здравоохранения, центры матери и ребенка, диагностические центры, молочные кухни, станции донорства крови, клинические лаборатории, объектов капитального строительства, предназначенных для оказания гражданам медицинской помощи в стационарах (больницы, родильные дома, диспансеры, научно-медицинские учреждения и прочие объекты, обеспечивающие оказание услуги по лечению в стационаре); размещение станций скорой помощи; размещение площадок санитарной авиации);

- Образование и просвещение (размещение объектов капитального строительства, предназначенных для воспитания, образования и просвещения. Содержание данного вида разрешенного использования включает в себя содержание видов разрешенного использования: размещение объектов капитального строительства, предназначенных для просвещения, дошкольного, начального и среднего общего образования (детские ясли, детские сады, школы, лицеи, гимназии, художественные, музыкальные школы, образовательные кружки и иные организации, осуществляющие деятельность по воспитанию, образованию и просвещению), в том числе зданий, спортивных сооружений, предназначенных для занятия обучающихся физической культурой и спортом, размещение объектов капитального строительства, предназначенных для профессионального образования и просвещения (профессиональные технические училища, колледжи, художественные, музыкальные училища, общества знаний, институты, университеты, организации по переподготовке и повышению квалификации специалистов и иные организации, осуществляющие деятельность по образованию и просвещению), в том числе зданий, спортивных сооружений, предназначенных для занятия обучающихся физической культурой и спортом);

- Общественное управление (размещение зданий, предназначенных для размещения органов и организаций общественного управления. Содержание данного вида разрешенного использования включает в себя содержание следующих видов разрешенного использования: государственное управление, представительская деятельность);

- Историко-культурная деятельность (сохранение и изучение объектов культурного наследия народов Российской Федерации (памятников истории и культуры), в том числе: объектов археологического наследия, достопримечательных мест, мест бытования исторических промыслов, производств и ремесел, исторических поселений, недействующих военных и гражданских захоронений, объектов культурного наследия, хозяйственная деятельность, являющаяся историческим промыслом или ремеслом, а также хозяйственная деятельность, обеспечивающая познавательный туризм);



- Хранение автотранспорта (размещение отдельно стоящих и пристроенных гаражей, в том числе подземных, предназначенных для хранения автотранспорта, в том числе с разделением на машино-места);

- Коммунальное обслуживание (размещение зданий и сооружений в целях обеспечения физических и юридических лиц коммунальными услугами. Содержание данного вида разрешенного использования включает в себя содержание следующих видов разрешенного использования: размещение зданий и сооружений, обеспечивающих поставку воды, тепла, электричества, газа, отвод канализационных стоков, очистку и уборку объектов недвижимости (котельных, водозаборов, очистных сооружений, насосных станций, водопроводов, линий электропередач, трансформаторных подстанций, газопроводов, линий связи, телефонных станций, канализаций, стоянок, гаражей и мастерских для обслуживания уборочной и аварийной техники, сооружений, необходимых для сбора и плавки снега); размещение зданий, предназначенных для приема физических и юридических лиц в связи с предоставлением им коммунальных услуг).

#### Условно разрешенные виды использования

- Для индивидуального жилищного строительства (размещение жилого дома (отдельно стоящего здания количеством надземных этажей не более чем три, высотой не более двадцати метров, которое состоит из комнат и помещений вспомогательного использования, предназначенных для удовлетворения гражданами бытовых и иных нужд, связанных с их проживанием в таком здании, не предназначенного для раздела на самостоятельные объекты недвижимости); выращивание сельскохозяйственных культур; размещение индивидуальных гаражей и хозяйственных построек);

- Блокированная жилая застройка (размещение жилого дома, имеющего одну или несколько общих стен с соседними жилыми домами (количеством этажей не более чем три, при общем количестве совмещенных домов не более десяти и каждый из которых предназначен для проживания одной семьи, имеет общую стену (общие стены) без проемов с соседним домом или соседними домами, расположен на отдельном земельном участке и имеет выход на территорию общего пользования (жилые дома блокированной застройки); разведение декоративных и плодовых деревьев, овощных и ягодных культур; размещение индивидуальных гаражей и иных вспомогательных сооружений; обустройство спортивных и детских площадок, площадок для отдыха);

- Среднеэтажная жилая застройка (размещение многоквартирных домов этажностью не выше восьми этажей; благоустройство и озеленение; размещение подземных гаражей и автостоянок; обустройство спортивных и детских площадок, площадок для отдыха; размещение объектов обслуживания жилой застройки во встроенных, пристроенных и встроенно-пристроенных помещениях многоквартирного дома, если общая площадь таких помещений в многоквартирном доме не составляет более 20% общей площади помещений дома);

- Многоэтажная жилая застройка (высотная застройка) (размещение многоквартирных домов этажностью девять этажей и выше; благоустройство и озеленение придомовых территорий; обустройство спортивных и детских площадок, хозяйственных площадок и площадок для отдыха; размещение подземных гаражей и автостоянок, размещение объектов обслуживания жилой застройки во встроенных, пристроенных и встроенно-пристроенных помещениях многоквартирного дома в отдельных помещениях дома, если

площадь таких помещений в многоквартирном доме не составляет более 15% от общей площади дома);

- Обслуживание жилой застройки (размещение объектов капитального строительства, размещение которых предусмотрено видами разрешенного использования: коммунальное обслуживание, социальное обслуживание, бытовое обслуживание, здравоохранение, амбулаторно-поликлиническое обслуживание, дошкольное, начальное и среднее общее образование, культурное развитие, религиозное использование, амбулаторное ветеринарное обслуживание, рынки, магазины, общественное питание, обеспечение занятий спортом в помещениях, площадки для занятий спортом, если их размещение необходимо для обслуживания жилой застройки, а также связано с проживанием граждан, не причиняет вреда окружающей среде и санитарному благополучию, не нарушает права жителей, не требует установления санитарной зоны);

- Гостиничное обслуживание (размещение гостиниц, а также иных зданий, используемых с целью извлечения предпринимательской выгоды из предоставления жилого помещения для временного проживания в них);

- Культурное развитие (размещение зданий и сооружений, предназначенных для размещения объектов культуры. Содержание данного вида разрешенного использования включает в себя содержание следующих видов разрешенного использования: размещение зданий, предназначенных для размещения музеев, выставочных залов, художественных галерей, домов культуры, библиотек, кинотеатров и кинозалов, театров, филармоний, концертных залов, планетариев, размещение парков культуры и отдыха, размещение зданий и сооружений для размещения цирков, зверинцев, зоопарков, зоосадов, океанариумов и осуществления сопутствующих видов деятельности по содержанию диких животных в неволе);

- Деловое управление (размещение объектов капитального строительства с целью: размещения объектов управленческой деятельности, не связанной с государственным или муниципальным управлением и оказанием услуг, а также с целью обеспечения совершения сделок, не требующих передачи товара в момент их совершения между организациями, в том числе биржевая деятельность (за исключением банковской и страховой деятельности));

- Бытовое обслуживание (размещение объектов капитального строительства, предназначенных для оказания населению или организациям бытовых услуг (мастерские мелкого ремонта, ателье, бани, парикмахерские, прачечные, химчистки, похоронные бюро);

- Социальное обслуживание (размещение зданий, предназначенных для оказания гражданам социальной помощи. Содержание данного вида разрешенного использования включает в себя содержание следующих видов разрешенного использования: размещение зданий, предназначенных для размещения домов престарелых, домов ребенка, детских домов, пунктов ночлега для бездомных граждан; размещение объектов капитального строительства для временного размещения вынужденных переселенцев, лиц, признанных беженцами); размещение зданий, предназначенных для служб психологической и бесплатной юридической помощи, социальных, пенсионных и иных служб (службы занятости населения, пункты питания малоимущих граждан), в которых осуществляется прием граждан по вопросам оказания социальной помощи и назначения социальных или пенсионных выплат, а также для размещения общественных некоммерческих организаций: некоммерческих

фондов, благотворительных организаций, клубов по интересам); размещение зданий, предназначенных для размещения пунктов оказания услуг почтовой, телеграфной, междугородней и международной телефонной связи); размещение зданий, предназначенных для размещения общежитий, предназначенных для проживания граждан на время их работы, службы или обучения);

- Предпринимательство (размещение объектов капитального строительства в целях извлечения прибыли на основании торговой, банковской и иной предпринимательской деятельности);

- Объекты торговли (торговые центры, торгово-развлекательные центры (комплексы) (размещение объектов капитального строительства, общей площадью свыше 5000 кв. м с целью размещения одной или нескольких организаций, осуществляющих продажу товаров, и (или) оказание услуг в соответствии с содержанием видов разрешенного использования: банковская и страховая деятельность, общественное питание, гостиничное обслуживание, развлечения; размещение гаражей и (или) стоянок для автомобилей сотрудников и посетителей торгового центра);

- Магазины (размещение объектов капитального строительства, предназначенных для продажи товаров, торговая площадь которых составляет до 5000 кв. м.);

- Рынки (размещение объектов капитального строительства, сооружений, предназначенных для организации постоянной или временной торговли (ярмарка, рынок, базар), с учетом того, что каждое из торговых мест не располагает торговой площадью более 200 кв. м; размещение гаражей и (или) стоянок для автомобилей сотрудников и посетителей рынка);

- Развлечения (размещение зданий и сооружений, предназначенных для организации развлекательных мероприятий, путешествий, для размещения дискотек и танцевальных площадок, ночных клубов, аквапарков, боулинга, аттракционов и т.п., игровых автоматов (кроме игрового оборудования, используемого для проведения азартных игр), игровых площадок);

- Общественное питание (размещение объектов капитального строительства в целях устройства мест общественного питания (рестораны, кафе, столовые, закусочные, бары);

- Банковская и страховая деятельность (размещение объектов капитального строительства, предназначенных для размещения организаций, оказывающих банковские и страховые услуги);

- Ветеринарное обслуживание (размещение объектов капитального строительства, предназначенных для оказания ветеринарных услуг, содержания или разведения животных, не являющихся сельскохозяйственными, под надзором человека. Содержание данного вида разрешенного использования включает в себя содержание следующих видов разрешенного использования: размещение объектов капитального строительства, предназначенных для оказания ветеринарных услуг без содержания животных; размещение объектов капитального строительства, предназначенных для оказания ветеринарных услуг в стационаре; размещение объектов капитального строительства, предназначенных для содержания, разведения животных, не являющихся сельскохозяйственными, под надзором человека, оказания услуг по содержанию и лечению бездомных животных; размещение объектов капитального строительства, предназначенных для организации гостиниц для животных);

- Объекты дорожного сервиса (размещение зданий и сооружений дорожного сервиса. Содержание данного вида разрешенного использования включает в

себя содержание следующих видов разрешенного использования: размещение автозаправочных станций; размещение магазинов сопутствующей торговли, зданий для организации общественного питания в качестве объектов дорожного сервиса; размещение зданий для предоставления гостиничных услуг в качестве дорожного сервиса (мотелей), а также размещение магазинов сопутствующей торговли, зданий для организации общественного питания в качестве объектов дорожного сервиса; размещение автомобильных моек, а также размещение магазинов сопутствующей торговли; размещение мастерских, предназначенных для ремонта и обслуживания автомобилей, и прочих объектов дорожного сервиса, а также размещение магазинов сопутствующей торговли);

- Обеспечение внутреннего правопорядка (размещение объектов капитального строительства, необходимых для подготовки и поддержания в готовности органов внутренних дел, Росгвардии и спасательных служб, в которых существует военизированная служба; размещение объектов гражданской обороны, за исключением объектов гражданской обороны, являющихся частями производственных зданий).

#### Вспомогательные виды разрешенного использования

- Трубопроводный транспорт (размещение нефтепроводов, водопроводов, газопроводов и иных трубопроводов, а также иных зданий и сооружений, необходимых для эксплуатации названных трубопроводов);

- Автомобильный транспорт (размещение зданий и сооружений автомобильного транспорта. Содержание данного вида разрешенного использования включает в себя содержание следующих видов разрешенного использования: размещение автомобильных дорог за пределами населенных пунктов и технически связанных с ними сооружений, придорожных стоянок (парковок) транспортных средств в границах городских улиц и дорог, автомобильных дорог за пределами населенных пунктов и технически связанных с ними сооружений, придорожных стоянок (парковок) транспортных средств в границах городских улиц и дорог, зданий и сооружений, предназначенных для обслуживания пассажиров, стоянок транспортных средств, осуществляющих перевозки людей по установленному маршруту);

- Связь (размещение объектов связи, радиовещания, телевидения, включая воздушные радиорелейные, надземные и подземные кабельные линии связи, линии радиофикации, антенные поля, усилительные пункты на кабельных линиях связи, инфраструктуру спутниковой связи и телерадиовещания);

- Обеспечение деятельности в области гидрометеорологии и смежных с ней областях (размещение объектов капитального строительства, предназначенных для наблюдений за физическими и химическими процессами, происходящими в окружающей среде, определения ее гидрометеорологических, агрометеорологических и гелиогеофизических характеристик, уровня загрязнения атмосферного воздуха, почв, водных объектов, в том числе по гидробиологическим показателям, и околоземного - космического пространства, зданий и сооружений, используемых в области гидрометеорологии и смежных с ней областях (доплеровские метеорологические радиолокаторы, гидрологические посты и другие);

- Земельные участки (территории) общего пользования (земельные участки общего пользования. Содержание данного вида разрешенного использования включает в себя содержание следующих видов разрешенного использования: Размещение объектов улично-дорожной сети: автомобильных дорог, трамвайных путей и пешеходных тротуаров в границах населенных пунктов,

пешеходных переходов, бульваров, площадей, проездов, велодорожек и объектов велотранспортной и инженерной инфраструктуры; размещение придорожных стоянок (парковок) транспортных средств в границах городских улиц и дорог, Размещение декоративных, технических, планировочных, конструктивных устройств, элементов озеленения, различных видов оборудования и оформления, малых архитектурных форм, некапитальных нестационарных строений и сооружений, информационных щитов и указателей, применяемых как составные части благоустройства территории, общественных туалетов);

- Спорт (размещение зданий и сооружений для занятия спортом. Содержание данного вида разрешенного использования включает в себя содержание следующих видов разрешенного использования: размещение спортивно-зрелищных зданий и сооружений, имеющих специальные места для зрителей от 500 мест (стадионов, дворцов спорта, ледовых дворцов, ипподромов), спортивных клубов, спортивных залов, бассейнов, физкультурно-оздоровительных комплексов в зданиях и сооружениях, площадок для занятия спортом и физкультурой на открытом воздухе (физкультурные площадки, беговые дорожки, поля для спортивной игры), сооружений для занятия спортом и физкультурой на открытом воздухе (теннисные корты, автодромы, мотодромы, трамплины, спортивные стрельбища), спортивных сооружений для занятия водными видами спорта (причалы и сооружения, необходимые для организации водных видов спорта и хранения соответствующего инвентаря), спортивных сооружений для занятия авиационными видами спорта (ангары, взлетно-посадочные площадки и иные сооружения, необходимые для организации авиационных видов спорта и хранения соответствующего инвентаря), спортивных баз и лагерей, в которых осуществляется спортивная подготовка длительно проживающих в них лиц);

- Отдых (рекреация) (обустройство мест для занятия спортом, физической культурой, пешими или верховыми прогулками, отдыха и туризма, наблюдения за природой, пикников, охоты, рыбалки и иной деятельности; создание и уход за городскими лесами, скверами, прудами, озерами, водохранилищами, пляжами, а также обустройство мест отдыха в них. Содержание данного вида разрешенного использования включает в себя содержание видов разрешенного использования: размещение зданий и сооружений для занятия спортом, баз и палаточных лагерей для проведения походов и экскурсий по ознакомлению с природой, пеших и конных прогулок, устройство троп и дорожек, размещение щитов с познавательными сведениями об окружающей природной среде; осуществление необходимых природоохранных и природовосстановительных мероприятий, обустройство мест охоты и рыбалки, в том числе размещение дома охотника или рыболова, сооружений, необходимых для восстановления и поддержания поголовья зверей или количества рыбы, размещение сооружений, предназначенных для причаливания, хранения и обслуживания яхт, катеров, лодок и других маломерных судов, обустройство мест для игры в гольф или осуществления конных прогулок, в том числе осуществление необходимых земляных работ и размещения вспомогательных сооружений; размещение конноспортивных манежей, не предусматривающих устройство трибун);

- Водные объекты (ледники, снежники, ручьи, реки, озера, болота, территориальные моря и другие поверхностные водные объекты);

- Общее пользование водными объектами (использование земельных участков, примыкающих к водным объектам способами, необходимыми для

осуществления общего водопользования (водопользования, осуществляемого гражданами для личных нужд, а также забор (изъятие) водных ресурсов для целей питьевого и хозяйственно-бытового водоснабжения, купание, использование маломерных судов, водных мотоциклов и других технических средств, предназначенных для отдыха на водных объектах, водопой, если соответствующие запреты не установлены законодательством);

- Специальное пользование водными объектами (использование земельных участков, примыкающих к водным объектам способами, необходимыми для специального водопользования (забор водных ресурсов из поверхностных водных объектов, сброс сточных вод и (или) дренажных вод, проведение дноуглубительных, взрывных, буровых и других работ, связанных с изменением дна и берегов водных объектов);

- Гидротехнические сооружения (размещение гидротехнических сооружений, необходимых для эксплуатации водохранилищ (плотин, водосбросов, водозаборных, водовыпускных и других гидротехнических сооружений, судопропускных сооружений, рыбозащитных и рыбопропускных сооружений, берегозащитных сооружений).

\*Примечание

Вспомогательные виды разрешенного использования, допустимые только в качестве дополнительных по отношению к основным видам разрешенного использования и условно разрешенным видам использования и осуществляемые совместно с ними.

Предельные параметры земельных участков и предельные параметры разрешенного строительства, реконструкции объектов капитального строительства

Виды параметров и единицы измерения		Жилая единица на одну семью в блокированном (не менее 4-х блоков) многоквартирном доме	Малоэтажный многоквартирный жилой дом (до 4 этажей)	Среднеэтажный многоквартирный жилой дом (4-5 этажей)	Нежилые объекты капитального строительства
Предельные (минимальные и (или) максимальные) размеры земельных участков и предельные параметры, в том числе их площадь					
Минимальный размер земельного участка (для вновь образуемых земельных участков)	кв.м	400	1000	1500	Не требуется
Максимальный размер земельного участка (для вновь образуемых земельных участков)	кв.м	1000	Отсутствует необходимость ограничения		
Минимальная ширина вдоль фронта улицы (проезда) (для вновь образуемых земельных участков)	м	13	27	35	Не требуется
Предельные параметры разрешенного строительства, реконструкции объектов капитального строительства в пределах участков					
Максимальный процент	%	50	30	30	

застройки в границах земельного участка, определяемого как отношение суммарной площади земельного участка, которая может быть застроена, ко всей площади земельного участка					50
Минимальный отступ от передней границы земельного участка в целях определения места допустимого размещения зданий, строений, сооружений, за пределами которых запрещено строительство зданий, строений, сооружений	м	а) в соответствии со сложившейся линией застройки б) 5 – в новой застройке	а) в соответствии со сложившейся линией застройки б) 3 – в иных случаях	а) в соответствии со сложившейся линией застройки б) 3 – в иных случаях	а) в соответствии со сложившейся линией застройки б) 1
Минимальные отступы строений от боковых границ земельного участка в целях определения мест допустимого размещения зданий, строений, сооружений, за пределами которых запрещено строительство зданий, строений, сооружений	м	а) 0 - в случаях примыкания к соседним блокам (при обязательном наличии брандмауэрных стен) б) 3 - в иных случаях	6	8	а) 1 - при соблюдении требований инсоляции и освещенности в соответствии с противопожарными и санитарными требованиями б) 1 – в иных случаях в) при подготовке градостроительного плана в сложившейся застройке, отступы от боковых границ земельного участка обязаны обеспечивать противопожарный разрыв между капитальными строениями не менее 6 м
Минимальный отступ строений от задней границы земельного участка в целях определения мест допустимого размещения зданий, строений, сооружений, за пределами которых запрещено строительство зданий, строений, сооружений	м	6	6	8	а) 1 - при соблюдении требований инсоляции и освещенности в соответствии с противопожарными и санитарными требованиями
Предельное количество	м	12	12	20	12

этажей или предельная высота зданий, сооружений (до конька крыши), строений,						3
Максимальная высота ограждений земельных участков от уровня земли	м	1,2	по спец. согласованию	по спец. согласованию		по спец. согласованию
Минимальный процент озеленения участка	%		10	10		15
Минимальный процент под парковочные места объектов, которым требуется парковочное пространство	%		15	15		30

Установлены ограничения в использовании земельных участков (статья 27 Земельного кодекса РФ).

Примечания к таблице

Примечание 1.

Предельные параметры разрешенного строительства применительно к видам (объектам) использования недвижимости нежилого характера должны соответствовать представленным в таблице показателям. В случае отсутствия параметров разрешенного строительства объекты капитального строительства должны соответствовать требованиям Местных нормативов.

В объектах, сочетающих различные виды использования, нежилые виды использования должны располагаться на первых этажах, под помещениями жилого назначения, и обеспечиваться отдельным входом.

Примечание 2.

Формирование земельных участков посредством разделения исходного участка на несколько участков меньшего размера может быть осуществлено при том условии, что площади вновь формируемых участков не будут меньше установленных для данной зоны минимальных показателей. Исключения могут быть предоставлены только по процедурам специальных зональных согласований (статья 40 Градостроительного кодекса РФ).

Примечание 3.

Допускаются отклонения от представленных в таблице параметров в пределах 10%.

Примечание 4.

Минимальный размер земельного участка для размещения отдельно стоящего гаража от жилых домов 25 кв.м. Максимальный размер земельного участка для размещения отдельно стоящего гаража от жилых домов 30 кв.м. Максимальный процент застройки не распространяется на земельные участки для размещения гаражей. Допускается образование земельных участков, предоставляемых гражданам для размещения гаражей, размеры которых меньше установленных предельных минимальных размеров, если образуемый земельный участок невозможно присоединить к другому земельному участку или иным способом увеличить их размеры до минимальных размеров, установленных настоящими Правилами, в следующем случае: образование земельных участков из земель, находящихся в государственной или муниципальной собственности, в сложившейся застройке, при наличии на образуемом участке объекта капитального строительства (здания), права на который возникли у физического лица (заявителя) в установленном законом порядке».



7) В пункте 25 «Градостроительные регламенты по видам и параметрам разрешенного использования недвижимости» зону И-1. Зона прохождения областных автомобильных дорог изложить в следующей редакции:

«И-1. Зона прохождения областных автомобильных дорог

Основные виды разрешенного использования

- Автомобильный транспорт (размещение зданий и сооружений автомобильного транспорта. Содержание данного вида разрешенного использования включает в себя содержание следующих видов разрешенного использования: размещение автомобильных дорог за пределами населенных пунктов и технически связанных с ними сооружений, придорожных стоянок (парковок) транспортных средств в границах городских улиц и дорог, автомобильных дорог за пределами населенных пунктов и технически связанных с ними сооружений, придорожных стоянок (парковок) транспортных средств в границах городских улиц и дорог, зданий и сооружений, предназначенных для обслуживания пассажиров, стоянок транспортных средств, осуществляющих перевозки людей по установленному маршруту);

- Коммунальное обслуживание (размещение зданий и сооружений в целях обеспечения физических и юридических лиц коммунальными услугами. Содержание данного вида разрешенного использования включает в себя содержание следующих видов разрешенного использования: размещение зданий и сооружений, обеспечивающих поставку воды, тепла, электричества, газа, отвод канализационных стоков, очистку и уборку объектов недвижимости (котельных, водозаборов, очистных сооружений, насосных станций, водопроводов, линий электропередач, трансформаторных подстанций, газопроводов, линий связи, телефонных станций, канализаций, стоянок, гаражей и мастерских для обслуживания уборочной и аварийной техники, сооружений, необходимых для сбора и плавки снега); размещение зданий, предназначенных для приема физических и юридических лиц в связи с предоставлением им коммунальных услуг);

- Трубопроводный транспорт (размещение нефтепроводов, водопроводов, газопроводов и иных трубопроводов, а также иных зданий и сооружений, необходимых для эксплуатации названных трубопроводов);

- Связь (размещение объектов связи, радиовещания, телевидения, включая воздушные радиорелейные, надземные и подземные кабельные линии связи, линии радификации, антенные поля, усилительные пункты на кабельных линиях связи, инфраструктуру спутниковой связи и телерадиовещания).

Условно разрешенные виды использования

- Объекты дорожного сервиса (размещение зданий и сооружений дорожного сервиса. Содержание данного вида разрешенного использования включает в себя содержание следующих видов разрешенного использования: размещение автозаправочных станций; размещение магазинов сопутствующей торговли, зданий для организации общественного питания в качестве объектов дорожного сервиса; размещение зданий для предоставления гостиничных услуг в качестве дорожного сервиса (мотелей), а также размещение магазинов сопутствующей торговли, зданий для организации общественного питания в качестве объектов дорожного сервиса; размещение автомобильных моек, а также размещение магазинов сопутствующей торговли; размещение мастерских, предназначенных для ремонта и обслуживания автомобилей, и прочих объектов дорожного сервиса, а также размещение магазинов сопутствующей торговли);

- Общественное питание (размещение объектов капитального строительства в целях устройства мест общественного питания (рестораны, кафе, столовые, закусочные, бары).

- Хранение автотранспорта (размещение отдельно стоящих и пристроенных гаражей, в том числе подземных, предназначенных для хранения автотранспорта, в том числе с разделением на машино-места).

Вспомогательные виды разрешенного использования

- Обеспечение внутреннего правопорядка (размещение объектов капитального строительства, необходимых для подготовки и поддержания в готовности органов внутренних дел, Росгвардии и спасательных служб, в которых существует военизированная служба; размещение объектов гражданской обороны, за исключением объектов гражданской обороны, являющихся частями производственных зданий);

- Земельные участки (территории) общего пользования (земельные участки общего пользования. Содержание данного вида разрешенного использования включает в себя содержание следующих видов разрешенного использования: размещение объектов улично-дорожной сети: автомобильных дорог, трамвайных путей и пешеходных тротуаров в границах населенных пунктов, пешеходных переходов, бульваров, площадей, проездов, велодорожек и объектов велотранспортной и инженерной инфраструктуры; размещение придорожных стоянок (парковок) транспортных средств в границах городских улиц и дорог, размещение декоративных, технических, планировочных, конструктивных устройств, элементов озеленения, различных видов оборудования и оформления, малых архитектурных форм, некапитальных нестационарных строений и сооружений, информационных щитов и указателей, применяемых как составные части благоустройства территории, общественных туалетов);

- Отдых (рекреация) (обустройство мест для занятия спортом, физической культурой, пешими или верховыми прогулками, отдыха и туризма, наблюдения за природой, пикников, охоты, рыбалки и иной деятельности; создание и уход за городскими лесами, скверами, прудами, озерами, водохранилищами, пляжами, а также обустройство мест отдыха в них. Содержание данного вида разрешенного использования включает в себя содержание видов разрешенного использования: размещение зданий и сооружений для занятия спортом, баз и палаточных лагерей для проведения походов и экскурсий по ознакомлению с природой, пеших и конных прогулок, устройство троп и дорожек, размещение щитов с познавательными сведениями об окружающей природной среде; осуществление необходимых природоохранных и природовосстановительных мероприятий, обустройство мест охоты и рыбалки, в том числе размещение дома охотника или рыболова, сооружений, необходимых для восстановления и поддержания поголовья зверей или количества рыбы, размещение сооружений, предназначенных для причаливания, хранения и обслуживания яхт, катеров, лодок и других маломерных судов, обустройство мест для игры в гольф или осуществления конных прогулок, в том числе осуществление необходимых земляных работ и размещения вспомогательных сооружений; размещение конноспортивных манежей, не предусматривающих устройство трибун);

- Благоустройство территории (Размещение декоративных, технических, планировочных, конструктивных устройств, элементов озеленения, различных видов оборудования и оформления, малых архитектурных форм, некапитальных нестационарных строений и сооружений, информационных щитов и указателей,

применяемых как составные части благоустройства территории, общественных туалетов).

- Водные объекты (ледники, снежники, ручьи, реки, озера, болота, территориальные моря и другие поверхностные водные объекты).

- Общее пользование водными объектами (использование земельных участков, примыкающих к водным объектам способами, необходимыми для осуществления общего водопользования (водопользования, осуществляемого гражданами для личных нужд, а также забор (изъятие) водных ресурсов для целей питьевого и хозяйственно-бытового водоснабжения, купание, использование маломерных судов, водных мотоциклов и других технических средств, предназначенных для отдыха на водных объектах, водопой, если соответствующие запреты не установлены законодательством).

Установление минимальных, максимальных размеров земельных участков, в том числе их площади, зоны минимальных отступов от границ земельных участков в целях определения мест допустимого размещения здания, строений, сооружений, за пределами которых запрещено строительство зданий, строений, сооружений, зоны предельного количества этажей или предельной высоты зданий, строений, сооружений, максимального процента застройки в границах земельного участка, определяемого как отношение суммарной площади земельного участка, которая может быть застроена, ко всей площади земельного участка в отношении данной зоны не требуется.

\*Примечание

Вспомогательные виды разрешенного использования, допустимые только в качестве дополнительных по отношению к основным видам разрешенного использования и условно разрешенным видам использования и осуществляемые совместно с ними.

Установлены ограничения в использовании земельных участков (статья 27 Земельного кодекса РФ).»;

8) В пункте 25 «Градостроительные регламенты по видам и параметрам разрешенного использования недвижимости» зону И-2. Зона прохождения городских автомобильных дорог изложить в следующей редакции:

«И-2. Зона прохождения городских автомобильных дорог

Основные виды разрешенного использования

- Автомобильный транспорт (размещение зданий и сооружений автомобильного транспорта. Содержание данного вида разрешенного использования включает в себя содержание следующих видов разрешенного использования: размещение автомобильных дорог за пределами населенных пунктов и технически связанных с ними сооружений, придорожных стоянок (парковок) транспортных средств в границах городских улиц и дорог, автомобильных дорог за пределами населенных пунктов и технически связанных с ними сооружений, придорожных стоянок (парковок) транспортных средств в границах городских улиц и дорог, зданий и сооружений, предназначенных для обслуживания пассажиров, стоянок транспортных средств, осуществляющих перевозки людей по установленному маршруту);

- Улично-дорожная сеть (размещение объектов улично-дорожной сети: автомобильных дорог, трамвайных путей и пешеходных тротуаров в границах населенных пунктов, пешеходных переходов, бульваров, площадей, проездов, велодорожек и объектов велотранспортной и инженерной инфраструктуры; размещение придорожных стоянок (парковок) транспортных средств в границах городских улиц и дорог, за исключением предусмотренных видами

разрешенного использования: хранение автотранспорта, служебные гаражи, стоянки транспорта общего пользования, а также некапитальных сооружений, предназначенных для охраны транспортных средств).

- Коммунальное обслуживание (размещение зданий и сооружений в целях обеспечения физических и юридических лиц коммунальными услугами. Содержание данного вида разрешенного использования включает в себя содержание следующих видов разрешенного использования: размещение зданий и сооружений, обеспечивающих поставку воды, тепла, электричества, газа, отвод канализационных стоков, очистку и уборку объектов недвижимости (котельных, водозаборов, очистных сооружений, насосных станций, водопроводов, линий электропередач, трансформаторных подстанций, газопроводов, линий связи, телефонных станций, канализаций, стоянок, гаражей и мастерских для обслуживания уборочной и аварийной техники, сооружений, необходимых для сбора и плавки снега); размещение зданий, предназначенных для приема физических и юридических лиц в связи с предоставлением им коммунальных услуг);

- Трубопроводный транспорт (размещение нефтепроводов, водопроводов, газопроводов и иных трубопроводов, а также иных зданий и сооружений, необходимых для эксплуатации названных трубопроводов);

Условно разрешенные виды использования

- Объекты дорожного сервиса (размещение зданий и сооружений дорожного сервиса. Содержание данного вида разрешенного использования включает в себя содержание следующих видов разрешенного использования: размещение автозаправочных станций; размещение магазинов сопутствующей торговли, зданий для организации общественного питания в качестве объектов дорожного сервиса; размещение зданий для предоставления гостиничных услуг в качестве дорожного сервиса (мотелей), а также размещение магазинов сопутствующей торговли, зданий для организации общественного питания в качестве объектов дорожного сервиса; размещение автомобильных моек, а также размещение магазинов сопутствующей торговли; размещение мастерских, предназначенных для ремонта и обслуживания автомобилей, и прочих объектов дорожного сервиса, а также размещение магазинов сопутствующей торговли);

- Хранение автотранспорта (размещение отдельно стоящих и пристроенных гаражей, в том числе подземных, предназначенных для хранения автотранспорта, в том числе с разделением на машино-места).

Вспомогательные виды разрешенного использования

- Земельные участки (территории) общего пользования (земельные участки общего пользования. Содержание данного вида разрешенного использования включает в себя содержание следующих видов разрешенного использования: размещение объектов улично-дорожной сети: автомобильных дорог, трамвайных путей и пешеходных тротуаров в границах населенных пунктов, пешеходных переходов, бульваров, площадей, проездов, велодорожек и объектов велотранспортной и инженерной инфраструктуры; размещение придорожных стоянок (парковок) транспортных средств в границах городских улиц и дорог, размещение декоративных, технических, планировочных, конструктивных устройств, элементов озеленения, различных видов оборудования и оформления, малых архитектурных форм, некапитальных нестационарных строений и сооружений, информационных щитов и указателей, применяемых как составные части благоустройства территории, общественных туалетов);

- Связь (размещение объектов связи, радиовещания, телевидения, включая воздушные радиорелейные, надземные и подземные кабельные линии связи, линии радиофикации, антенные поля, усилительные пункты на кабельных линиях связи, инфраструктуру спутниковой связи и телерадиовещания).

- Водные объекты (ледники, снежники, ручьи, реки, озера, болота, территориальные моря и другие поверхностные водные объекты).

- Общее пользование водными объектами (использование земельных участков, примыкающих к водным объектам способами, необходимыми для осуществления общего водопользования (водопользования, осуществляемого гражданами для личных нужд, а также забор (изъятие) водных ресурсов для целей питьевого и хозяйственно-бытового водоснабжения, купание, использование маломерных судов, водных мотоциклов и других технических средств, предназначенных для отдыха на водных объектах, водопой, если соответствующие запреты не установлены законодательством).

**\*Примечание**

Вспомогательные виды разрешенного использования, допустимые только в качестве дополнительных по отношению к основным видам разрешенного использования и условно разрешенным видам использования и осуществляемые совместно с ними.

Установление минимальных, максимальных размеров земельных участков, в том числе их площади, зоны минимальных отступов от границ земельных участков в целях определения мест допустимого размещения здания, строений, сооружений, за пределами которых запрещено строительство зданий, строений, сооружений, зоны предельного количества этажей или предельной высоты зданий, строений, сооружений, максимального процента застройки в границах земельного участка, определяемого как отношение суммарной площади земельного участка, которая может быть застроена, ко всей площади земельного участка в отношении данной зоны не требуется.

Установлены ограничения в использовании земельных участков (статья 27 Земельного кодекса РФ).»;

9) В пункте 25 «Градостроительные регламенты по видам и параметрам разрешенного использования недвижимости» зону И-3. Зона железнодорожной транспортной инфраструктуры изложить в следующей редакции:

«И-3. Зона железнодорожной транспортной инфраструктуры

Основные виды разрешенного использования

-Железнодорожный транспорт (Размещение объектов капитального строительства железнодорожного транспорта. Содержание данного вида разрешенного использования включает в себя содержание видов разрешенного использования Размещение железнодорожных путей, Размещение зданий и сооружений, в том числе железнодорожных вокзалов и станций, а также устройств и объектов, необходимых для эксплуатации, содержания, строительства, реконструкции, ремонта наземных и подземных зданий, сооружений, устройств и других объектов железнодорожного транспорта; размещение погрузочно-разгрузочных площадок, прирельсовых складов (за исключением складов горюче-смазочных материалов и автозаправочных станций любых типов, а также складов, предназначенных для хранения опасных веществ и материалов, не предназначенных непосредственно для обеспечения железнодорожных перевозок) и иных объектов при условии соблюдения требований безопасности движения, установленных федеральными законами)

- Автомобильный транспорт (размещение зданий и сооружений автомобильного транспорта. Содержание данного вида разрешенного использования включает в себя содержание следующих видов разрешенного использования: размещение автомобильных дорог за пределами населенных пунктов и технически связанных с ними сооружений, придорожных стоянок (парковок) транспортных средств в границах городских улиц и дорог, автомобильных дорог за пределами населенных пунктов и технически связанных с ними сооружений, придорожных стоянок (парковок) транспортных средств в границах городских улиц и дорог, зданий и сооружений, предназначенных для обслуживания пассажиров, стоянок транспортных средств, осуществляющих перевозки людей по установленному маршруту);

- Коммунальное обслуживание (размещение зданий и сооружений в целях обеспечения физических и юридических лиц коммунальными услугами. Содержание данного вида разрешенного использования включает в себя содержание следующих видов разрешенного использования: размещение зданий и сооружений, обеспечивающих поставку воды, тепла, электричества, газа, отвод канализационных стоков, очистку и уборку объектов недвижимости (котельных, водозаборов, очистных сооружений, насосных станций, водопроводов, линий электропередач, трансформаторных подстанций, газопроводов, линий связи, телефонных станций, канализаций, стоянок, гаражей и мастерских для обслуживания уборочной и аварийной техники, сооружений, необходимых для сбора и плавки снега); размещение зданий, предназначенных для приема физических и юридических лиц в связи с предоставлением им коммунальных услуг);

- Трубопроводный транспорт (размещение нефтепроводов, водопроводов, газопроводов и иных трубопроводов, а также иных зданий и сооружений, необходимых для эксплуатации названных трубопроводов);

#### Условно разрешенные виды использования.

- Хранение автотранспорта (размещение отдельно стоящих и пристроенных гаражей, в том числе подземных, предназначенных для хранения автотранспорта, в том числе с разделением на машино-места).

#### Вспомогательные виды разрешенного использования.

- Связь (размещение объектов связи, радиовещания, телевидения, включая воздушные радиорелейные, надземные и подземные кабельные линии связи, линии радификации, антенные поля, усилительные пункты на кабельных линиях связи, инфраструктуру спутниковой связи и телерадиовещания).

- Обеспечение внутреннего правопорядка (размещение объектов капитального строительства, необходимых для подготовки и поддержания в готовности органов внутренних дел, Росгвардии и спасательных служб, в которых существует военизированная служба; размещение объектов гражданской обороны, за исключением объектов гражданской обороны, являющихся частями производственных зданий);

- Отдых (рекреация) (обустройство мест для занятия спортом, физической культурой, пешими или верховыми прогулками, отдыха и туризма, наблюдения за природой, пикников, охоты, рыбалки и иной деятельности; создание и уход за городскими лесами, скверами, прудами, озерами, водохранилищами, пляжами, а также обустройство мест отдыха в них. Содержание данного вида разрешенного использования включает в себя содержание видов разрешенного использования: размещение зданий и сооружений для занятия спортом, баз и палаточных лагерей для проведения походов и экскурсий по ознакомлению с природой,

пеших и конных прогулок, устройство троп и дорожек, размещение щитов с познавательными сведениями об окружающей природной среде; осуществление необходимых природоохранных и природовосстановительных мероприятий, обустройство мест охоты и рыбалки, в том числе размещение дома охотника или рыболова, сооружений, необходимых для восстановления и поддержания поголовья зверей или количества рыбы, размещение сооружений, предназначенных для причаливания, хранения и обслуживания яхт, катеров, лодок и других маломерных судов, обустройство мест для игры в гольф или осуществления конных прогулок, в том числе осуществление необходимых земляных работ и размещения вспомогательных сооружений; размещение конноспортивных манежей, не предусматривающих устройство трибун);

-Земельные участки (территории) общего пользования (земельные участки общего пользования. Содержание данного вида разрешенного использования включает в себя содержание следующих видов разрешенного использования: размещение объектов улично-дорожной сети: автомобильных дорог, трамвайных путей и пешеходных тротуаров в границах населенных пунктов, пешеходных переходов, бульваров, площадей, проездов, велодорожек и объектов велотранспортной и инженерной инфраструктуры; размещение придорожных стоянок (парковок) транспортных средств в границах городских улиц и дорог, размещение декоративных, технических, планировочных, конструктивных устройств, элементов озеленения, различных видов оборудования и оформления, малых архитектурных форм, некапитальных нестационарных строений и сооружений, информационных щитов и указателей, применяемых как составные части благоустройства территории, общественных туалетов);

-Водные объекты (ледники, снежники, ручьи, реки, озера, болота, территориальные моря и другие поверхностные водные объекты);

Установление минимальных, максимальных размеров земельных участков, в том числе их площади, зоны минимальных отступов от границ земельных участков в целях определения мест допустимого размещения здания, строений, сооружений, за пределами которых запрещено строительство зданий, строений, сооружений, зоны предельного количества этажей или предельной высоты зданий, строений, сооружений, максимального процента застройки в границах земельного участка, определяемого как отношение суммарной площади земельного участка, которая может быть застроена, ко всей площади земельного участка в отношении данной зоны не требуется.

Установлены ограничения в использовании земельных участков (статья 27 Земельного кодекса РФ).»;

10) В пункте 25 «Градостроительные регламенты по видам и параметрам разрешенного использования недвижимости» зону О-1. Зона делового, общественного и коммерческого назначения изложить в следующей редакции:

«О-1. Зона делового, общественного и коммерческого назначения

Основные виды разрешенного использования

- Предпринимательство (размещение объектов капитального строительства в целях извлечения прибыли на основании торговой, банковской и иной предпринимательской деятельности);

- Банковская и страховая деятельность (размещение объектов капитального строительства, предназначенных для размещения организаций, оказывающих банковские и страховые услуги);

- Общественное питание (размещение объектов капитального строительства в целях устройства мест общественного питания (рестораны, кафе, столовые, закусочные, бары);
- Объекты торговли (торговые центры, торгово-развлекательные центры (комплексы) (размещение объектов капитального строительства, общей площадью свыше 5000 кв. м с целью размещения одной или нескольких организаций, осуществляющих продажу товаров, и (или) оказание услуг в соответствии с содержанием видов разрешенного использования: банковская и страховая деятельность, общественное питание, гостиничное обслуживание, развлечения; размещение гаражей и (или) стоянок для автомобилей сотрудников и посетителей торгового центра);
- Магазины (размещение объектов капитального строительства, предназначенных для продажи товаров, торговая площадь которых составляет до 5000 кв. м.);
- Культурное развитие (размещение зданий и сооружений, предназначенных для размещения объектов культуры. Содержание данного вида разрешенного использования включает в себя содержание следующих видов разрешенного использования: размещение зданий, предназначенных для размещения музеев, выставочных залов, художественных галерей, домов культуры, библиотек, кинотеатров и кинозалов, театров, филармоний, концертных залов, планетариев, размещение парков культуры и отдыха, размещение зданий и сооружений для размещения цирков, зверинцев, зоопарков, зоосадов, океанариумов и осуществления сопутствующих видов деятельности по содержанию диких животных в неволе);
- Выставочно-ярмарочная деятельность (размещение объектов капитального строительства, сооружений, предназначенных для осуществления выставочно-ярмарочной и конгрессной деятельности, включая деятельность, необходимую для обслуживания указанных мероприятий (застройка экспозиционной площади, организация питания участников мероприятий);
- Гостиничное обслуживание (размещение гостиниц, а также иных зданий, используемых с целью извлечения предпринимательской выгоды из предоставления жилого помещения для временного проживания в них);
- Общественное управление (размещение зданий, предназначенных для размещения органов и организаций общественного управления. Содержание данного вида разрешенного использования включает в себя содержание видов разрешенного использования: размещение зданий, предназначенных для размещения государственных органов, государственного пенсионного фонда, органов местного самоуправления, судов, а также организаций, непосредственно обеспечивающих их деятельность или оказывающих государственные и (или) муниципальные услуги, зданий, предназначенных для дипломатических представительств иностранных государств и субъектов Российской Федерации, консульских учреждений в Российской Федерации);
- Деловое управление (размещение объектов капитального строительства с целью: размещения объектов управленческой деятельности, не связанной с государственным или муниципальным управлением и оказанием услуг, а также с целью обеспечения совершения сделок, не требующих передачи товара в момент их совершения между организациями, в том числе биржевая деятельность (за исключением банковской и страховой деятельности);
- Обеспечение научной деятельности (Размещение зданий и сооружений для обеспечения научной деятельности. Содержание данного вида разрешенного



использования включает в себя содержание видов разрешенного использования: Размещение объектов капитального строительства, предназначенных для наблюдений за физическими и химическими процессами, происходящими в окружающей среде, определения ее гидрометеорологических, агрометеорологических и гелиогеофизических характеристик, уровня загрязнения атмосферного воздуха, почв, водных объектов, в том числе по гидробиологическим показателям, и околоземного - космического пространства, зданий и сооружений, используемых в области гидрометеорологии и смежных с ней областях (доплеровские метеорологические радиолокаторы, гидрологические посты и другие), размещение зданий и сооружений, предназначенных для проведения научных изысканий, исследований и разработок (научно-исследовательские и проектные институты, научные центры, инновационные центры, государственные академии наук, опытно-конструкторские центры, в том числе отраслевые), Размещение зданий и сооружений для проведения изысканий, испытаний опытных промышленных образцов, для размещения организаций, осуществляющих научные изыскания, исследования и разработки, научные и селекционные работы, ведение сельского и лесного хозяйства для получения ценных с научной точки зрения образцов растительного и животного мира);

- Образование и просвещение (размещение объектов капитального строительства, предназначенных для воспитания, образования и просвещения. Содержание данного вида разрешенного использования включает в себя содержание видов разрешенного использования: размещение объектов капитального строительства, предназначенных для просвещения, дошкольного, начального и среднего общего образования (детские ясли, детские сады, школы, лицеи, гимназии, художественные, музыкальные школы, образовательные кружки и иные организации, осуществляющие деятельность по воспитанию, образованию и просвещению), в том числе зданий, спортивных сооружений, предназначенных для занятия обучающихся физической культурой и спортом, размещение объектов капитального строительства, предназначенных для профессионального образования и просвещения (профессиональные технические училища, колледжи, художественные, музыкальные училища, общества знаний, институты, университеты, организации по переподготовке и повышению квалификации специалистов и иные организации, осуществляющие деятельность по образованию и просвещению), в том числе зданий, спортивных сооружений, предназначенных для занятия обучающихся физической культурой и спортом);

- Здравоохранение (размещение объектов капитального строительства, предназначенных для оказания гражданам медицинской помощи. Содержание данного вида разрешенного использования включает в себя содержание видов разрешенного использования: размещение объектов капитального строительства, предназначенных для оказания гражданам амбулаторно-поликлинической медицинской помощи (поликлиники, фельдшерские пункты, пункты здравоохранения, центры матери и ребенка, диагностические центры, молочные кухни, станции донорства крови, клинические лаборатории, объектов капитального строительства, предназначенных для оказания гражданам медицинской помощи в стационарах (больницы, родильные дома, диспансеры, научно-медицинские учреждения и прочие объекты, обеспечивающие оказание услуги по лечению в стационаре); размещение станций скорой помощи; размещение площадок санитарной авиации);

- Амбулаторное ветеринарное обслуживание (размещение объектов капитального строительства, предназначенных для оказания ветеринарных услуг без содержания животных);
- Бытовое обслуживание (размещение объектов капитального строительства, предназначенных для оказания населению или организациям бытовых услуг (мастерские мелкого ремонта, ателье, бани, парикмахерские, прачечные, химчистки, похоронные бюро);
- Социальное обслуживание (размещение зданий, предназначенных для оказания гражданам социальной помощи. Содержание данного вида разрешенного использования включает в себя содержание следующих видов разрешенного использования: размещение зданий, предназначенных для размещения домов престарелых, домов ребенка, детских домов, пунктов ночлега для бездомных граждан; размещение объектов капитального строительства для временного размещения вынужденных переселенцев, лиц, признанных беженцами); размещение зданий, предназначенных для служб психологической и бесплатной юридической помощи, социальных, пенсионных и иных служб (службы занятости населения, пункты питания малоимущих граждан), в которых осуществляется прием граждан по вопросам оказания социальной помощи и назначения социальных или пенсионных выплат, а также для размещения общественных некоммерческих организаций: некоммерческих фондов, благотворительных организаций, клубов по интересам); размещение зданий, предназначенных для размещения пунктов оказания услуг почтовой, телеграфной, междугородней и международной телефонной связи); размещение зданий, предназначенных для размещения общежитий, предназначенных для проживания граждан на время их работы, службы или обучения);
- Историко-культурная деятельность (сохранение и изучение объектов культурного наследия народов Российской Федерации (памятников истории и культуры), в том числе: объектов археологического наследия, достопримечательных мест, мест бытования исторических промыслов, производств и ремесел, исторических поселений, недействующих военных и гражданских захоронений, объектов культурного наследия, хозяйственная деятельность, являющаяся историческим промыслом или ремеслом, а также хозяйственная деятельность, обеспечивающая познавательный туризм);
- Хранение автотранспорта (размещение отдельно стоящих и пристроенных гаражей, в том числе подземных, предназначенных для хранения автотранспорта, в том числе с разделением на машино-места);
- Коммунальное обслуживание (размещение зданий и сооружений в целях обеспечения физических и юридических лиц коммунальными услугами. Содержание данного вида разрешенного использования включает в себя содержание следующих видов разрешенного использования: размещение зданий и сооружений, обеспечивающих поставку воды, тепла, электричества, газа, отвод канализационных стоков, очистку и уборку объектов недвижимости (котельных, водозаборов, очистных сооружений, насосных станций, водопроводов, линий электропередач, трансформаторных подстанций, газопроводов, линий связи, телефонных станций, канализаций, стоянок, гаражей и мастерских для обслуживания уборочной и аварийной техники, сооружений, необходимых для сбора и плавки снега); размещение зданий, предназначенных для приема физических и юридических лиц в связи с предоставлением им коммунальных услуг).

#### Условно разрешенные виды использования

- Среднеэтажная жилая застройка (размещение многоквартирных домов этажностью не выше восьми этажей; благоустройство и озеленение; размещение подземных гаражей и автостоянок; обустройство спортивных и детских площадок, площадок для отдыха; размещение объектов обслуживания жилой застройки во встроенных, пристроенных и встроенно-пристроенных помещениях многоквартирного дома, если общая площадь таких помещений в многоквартирном доме не составляет более 20% общей площади помещений дома);

- Обслуживание жилой застройки (размещение объектов капитального строительства, размещение которых предусмотрено видами разрешенного использования: коммунальное обслуживание, социальное обслуживание, бытовое обслуживание, здравоохранение, амбулаторно-поликлиническое обслуживание, дошкольное, начальное и среднее общее образование, культурное развитие, религиозное использование, амбулаторное ветеринарное обслуживание, рынки, магазины, общественное питание, обеспечение занятий спортом в помещениях, площадки для занятий спортом, если их размещение необходимо для обслуживания жилой застройки, а также связано с проживанием граждан, не причиняет вреда окружающей среде и санитарному благополучию, не нарушает права жителей, не требует установления санитарной зоны);

- Развлечения (размещение зданий и сооружений, предназначенных для организации развлекательных мероприятий, путешествий, для размещения дискотек и танцевальных площадок, ночных клубов, аквапарков, боулинга, аттракционов и т.п., игровых автоматов (кроме игрового оборудования, используемого для проведения азартных игр), игровых площадок);

- Рынки (размещение объектов капитального строительства, сооружений, предназначенных для организации постоянной или временной торговли (ярмарка, рынок, базар), с учетом того, что каждое из торговых мест не располагает торговой площадью более 200 кв. м; размещение гаражей и (или) стоянок для автомобилей сотрудников и посетителей рынка);

- Объекты дорожного сервиса (размещение зданий и сооружений дорожного сервиса. Содержание данного вида разрешенного использования включает в себя содержание следующих видов разрешенного использования: размещение автозаправочных станций; размещение магазинов сопутствующей торговли, зданий для организации общественного питания в качестве объектов дорожного сервиса; размещение зданий для предоставления гостиничных услуг в качестве дорожного сервиса (мотелей), а также размещение магазинов сопутствующей торговли, зданий для организации общественного питания в качестве объектов дорожного сервиса; размещение автомобильных моек, а также размещение магазинов сопутствующей торговли; размещение мастерских, предназначенных для ремонта и обслуживания автомобилей, и прочих объектов дорожного сервиса, а также размещение магазинов сопутствующей торговли);

- Железнодорожный транспорт (размещение объектов капитального строительства железнодорожного транспорта. Содержание данного вида разрешенного использования включает в себя содержание видов разрешенного использования: размещение железнодорожных путей, размещение зданий и сооружений, в том числе железнодорожных вокзалов и станций, а также устройств и объектов, необходимых для эксплуатации, содержания, строительства, реконструкции, ремонта наземных и подземных зданий, сооружений, устройств и других объектов железнодорожного транспорта;

размещение погрузочно-разгрузочных площадок, прирельсовых складов (за исключением складов горюче-смазочных материалов и автозаправочных станций любых типов, а также складов, предназначенных для хранения опасных веществ и материалов, не предназначенных непосредственно для обеспечения железнодорожных перевозок) и иных объектов при условии соблюдения требований безопасности движения, установленных федеральными законами).

Вспомогательные виды разрешенного использования

- Трубопроводный транспорт (размещение нефтепроводов, водопроводов, газопроводов и иных трубопроводов, а также иных зданий и сооружений, необходимых для эксплуатации названных трубопроводов);

- Автомобильный транспорт (размещение зданий и сооружений автомобильного транспорта. Содержание данного вида разрешенного использования включает в себя содержание следующих видов разрешенного использования: размещение автомобильных дорог за пределами населенных пунктов и технически связанных с ними сооружений, придорожных стоянок (парковок) транспортных средств в границах городских улиц и дорог, автомобильных дорог за пределами населенных пунктов и технически связанных с ними сооружений, придорожных стоянок (парковок) транспортных средств в границах городских улиц и дорог, зданий и сооружений, предназначенных для обслуживания пассажиров, стоянок транспортных средств, осуществляющих перевозки людей по установленному маршруту);

- Связь (размещение объектов связи, радиовещания, телевидения, включая воздушные радиорелейные, надземные и подземные кабельные линии связи, линии радиофикации, антенные поля, усилительные пункты на кабельных линиях связи, инфраструктуру спутниковой связи и телерадиовещания);

- Обеспечение деятельности в области гидрометеорологии и смежных с ней областях (размещение объектов капитального строительства, предназначенных для наблюдений за физическими и химическими процессами, происходящими в окружающей среде, определения ее гидрометеорологических, агрометеорологических и гелиогеофизических характеристик, уровня загрязнения атмосферного воздуха, почв, водных объектов, в том числе по гидробиологическим показателям, и околоземного - космического пространства, зданий и сооружений, используемых в области гидрометеорологии и смежных с ней областях (доплеровские метеорологические радиолокаторы, гидрологические посты и другие);

- Земельные участки (территории) общего пользования (земельные участки общего пользования. Содержание данного вида разрешенного использования включает в себя содержание следующих видов разрешенного использования: размещение объектов улично-дорожной сети: автомобильных дорог, трамвайных путей и пешеходных тротуаров в границах населенных пунктов, пешеходных переходов, бульваров, площадей, проездов, велодорожек и объектов велотранспортной и инженерной инфраструктуры; размещение придорожных стоянок (парковок) транспортных средств в границах городских улиц и дорог, размещение декоративных, технических, планировочных, конструктивных устройств, элементов озеленения, различных видов оборудования и оформления, малых архитектурных форм, некапитальных нестационарных строений и сооружений, информационных щитов и указателей, применяемых как составные части благоустройства территории, общественных туалетов);

- Спорт (размещение зданий и сооружений для занятия спортом. Содержание данного вида разрешенного использования включает в себя содержание следующих видов разрешенного использования: размещение спортивно-зрелищных зданий и сооружений, имеющих специальные места для зрителей от 500 мест (стадионов, дворцов спорта, ледовых дворцов, ипподромов), спортивных клубов, спортивных залов, бассейнов, физкультурно-оздоровительных комплексов в зданиях и сооружениях, площадок для занятия спортом и физкультурой на открытом воздухе (физкультурные площадки, беговые дорожки, поля для спортивной игры), сооружений для занятия спортом и физкультурой на открытом воздухе (теннисные корты, автодромы, мотодромы, трамплины, спортивные стрельбища), спортивных сооружений для занятия водными видами спорта (причалы и сооружения, необходимые для организации водных видов спорта и хранения соответствующего инвентаря), спортивных сооружений для занятия авиационными видами спорта (ангары, взлетно-посадочные площадки и иные сооружения, необходимые для организации авиационных видов спорта и хранения соответствующего инвентаря), спортивных баз и лагерей, в которых осуществляется спортивная подготовка длительно проживающих в них лиц);

- Отдых (рекреация) (обустройство мест для занятия спортом, физической культурой, пешими или верховыми прогулками, отдыха и туризма, наблюдения за природой, пикников, охоты, рыбалки и иной деятельности; создание и уход за городскими лесами, скверами, прудами, озерами, водохранилищами, пляжами, а также обустройство мест отдыха в них. Содержание данного вида разрешенного использования включает в себя содержание видов разрешенного использования: размещение зданий и сооружений для занятия спортом, баз и палаточных лагерей для проведения походов и экскурсий по ознакомлению с природой, пеших и конных прогулок, устройство троп и дорожек, размещение щитов с познавательными сведениями об окружающей природной среде; осуществление необходимых природоохранных и природовосстановительных мероприятий, обустройство мест охоты и рыбалки, в том числе размещение дома охотника или рыболова, сооружений, необходимых для восстановления и поддержания поголовья зверей или количества рыбы, размещение сооружений, предназначенных для причаливания, хранения и обслуживания яхт, катеров, лодок и других маломерных судов, обустройство мест для игры в гольф или осуществления конных прогулок, в том числе осуществление необходимых земляных работ и размещения вспомогательных сооружений; размещение конноспортивных манежей, не предусматривающих устройство трибун);

- Водные объекты (ледники, снежники, ручьи, реки, озера, болота, территориальные моря и другие поверхностные водные объекты);

- Общее пользование водными объектами (использование земельных участков, примыкающих к водным объектам способами, необходимыми для осуществления общего водопользования (водопользования, осуществляемого гражданами для личных нужд, а также забор (изъятие) водных ресурсов для целей питьевого и хозяйственно-бытового водоснабжения, купание, использование маломерных судов, водных мотоциклов и других технических средств, предназначенных для отдыха на водных объектах, водопой, если соответствующие запреты не установлены законодательством);

- Специальное пользование водными объектами (использование земельных участков, примыкающих к водным объектам способами, необходимыми для специального водопользования (забор водных ресурсов из поверхностных

водных объектов, сброс сточных вод и (или) дренажных вод, проведение дноуглубительных, взрывных, буровых и других работ, связанных с изменением дна и берегов водных объектов);

-Гидротехнические сооружения (размещение гидротехнических сооружений, необходимых для эксплуатации водохранилищ (плотин, водосбросов, водозаборных, водовыпускных и других гидротехнических сооружений, судопропускных сооружений, рыбозащитных и рыбопропускных сооружений, берегозащитных сооружений).

\*Примечание

Вспомогательные виды разрешенного использования, допустимые только в качестве дополнительных по отношению к основным видам разрешенного использования и условно разрешенным видам использования и осуществляемые совместно с ними.

Предельные параметры земельных участков и предельные параметры разрешенного строительства, реконструкции объектов капитального строительства

Виды параметров и единицы измерения		Значения параметров применительно к основным разрешенным видам использования недвижимости	
		Объект капитального строительства	
Предельные параметры разрешенного строительства, реконструкции объектов капитального строительства в пределах участков			
Максимальный процент застройки в границах земельного участка, определяемого как отношение суммарной площади земельного участка, которая может быть застроена, ко всей площади земельного участка	%	50	
Минимальный отступ от передней границы земельного участка в целях определения места допустимого размещения зданий, строений, сооружений, за пределами которых запрещено строительство зданий, строений, сооружений	м	а) в соответствии со сложившейся линией застройки б) 5 – в иных случаях	
Минимальные отступы строений от боковых границ земельного участка в целях определения мест допустимого размещения зданий, строений, сооружений, за пределами которых запрещено строительство зданий, строений, сооружений	м	а) 1 б) 5 – в иных случаях	
Минимальный отступ строений от задней границы земельного участка в целях определения мест допустимого размещения зданий, строений, сооружений, за пределами которых запрещено строительство зданий, строений, сооружений	м	а) 1 б) 5 – в иных случаях	
Предельное количество этажей или предельная высота зданий, строений, сооружений (до конька крыши)	м	12	
	Кол. эт.	3	
Минимальный процент озеленения в	%	15	

границах земельного участка				
Минимальный процент парковочные места	под	%		15

Установлены ограничения в использовании земельных участков (статья 27 Земельного кодекса РФ).

Примечания к таблице

Примечание 1.

Допускаются отклонения от представленных в таблице параметров в пределах 10%.

Примечание 2.

Установление минимальных, максимальных размеров земельных участков, в том числе их площади в отношении данной зоны не требуется.

Примечание 3.

Отступление от предельных параметров разрешенного строительства допускается при положительном заключении результатов публичных слушаний.»;

11) В пункте 25 «Градостроительные регламенты по видам и параметрам разрешенного использования недвижимости» зону О-2. Зона объектов здравоохранения изложить в следующей редакции:

«О-2. Зона объектов здравоохранения

Основные виды разрешенного использования

- Амбулаторно-поликлиническое обслуживание (размещение объектов капитального строительства, предназначенных для оказания гражданам амбулаторно-поликлинической медицинской помощи (поликлиники, фельдшерские пункты, пункты здравоохранения, центры матери и ребенка, диагностические центры, молочные кухни, станции донорства крови, клинические лаборатории)

- Стационарное медицинское обслуживание (размещение объектов капитального строительства, предназначенных для оказания гражданам медицинской помощи в стационарах (больницы, родильные дома, диспансеры, научно-медицинские учреждения и прочие объекты, обеспечивающие оказание услуги по лечению в стационаре); размещение станций скорой помощи; размещение площадок санитарной авиации)

- Медицинские организации особого назначения (размещение объектов капитального строительства для размещения медицинских организаций, осуществляющих проведение судебно-медицинской и патолого-анатомической экспертизы (морги).

- Санаторная деятельность (Размещение санаториев, профилакториев, бальнеологических лечебниц, грязелечебниц, обеспечивающих оказание услуги по лечению и оздоровлению населения; обустройство лечебно-оздоровительных местностей (пляжи, бюветы, места добычи целебной грязи); размещение лечебно-оздоровительных лагерей).

- Коммунальное обслуживание (размещение зданий и сооружений в целях обеспечения физических и юридических лиц коммунальными услугами. Содержание данного вида разрешенного использования включает в себя содержание следующих видов разрешенного использования: размещение зданий и сооружений, обеспечивающих поставку воды, тепла, электричества, газа, отвод канализационных стоков, очистку и уборку объектов недвижимости (котельных, водозаборов, очистных сооружений, насосных станций, водопроводов, линий электропередач, трансформаторных подстанций, газопроводов, линий связи, телефонных станций, канализаций, стоянок, гаражей

и мастерских для обслуживания уборочной и аварийной техники, сооружений, необходимых для сбора и плавки снега); размещение зданий, предназначенных для приема физических и юридических лиц в связи с предоставлением им коммунальных услуг)

#### Условно разрешенные виды использования

-Культурное развитие (размещение зданий и сооружений, предназначенных для размещения объектов культуры. Содержание данного вида разрешенного использования включает в себя содержание следующих видов разрешенного использования: размещение зданий, предназначенных для размещения музеев, выставочных залов, художественных галерей, домов культуры, библиотек, кинотеатров и кинозалов, театров, филармоний, концертных залов, планетариев, размещение парков культуры и отдыха, размещение зданий и сооружений для размещения цирков, зверинцев, зоопарков, зоосадов, океанариумов и осуществления сопутствующих видов деятельности по содержанию диких животных в неволе)

-Предпринимательство (размещение объектов капитального строительства в целях извлечения прибыли на основании торговой, банковской и иной предпринимательской деятельности).

-Бытовое обслуживание (размещение объектов капитального строительства, предназначенных для оказания населению или организациям бытовых услуг (мастерские мелкого ремонта, ателье, бани, парикмахерские, прачечные, химчистки, похоронные бюро).

- Социальное обслуживание (размещение зданий, предназначенных для оказания гражданам социальной помощи. Содержание данного вида разрешенного использования включает в себя содержание следующих видов разрешенного использования: размещение зданий, предназначенных для размещения домов престарелых, домов ребенка, детских домов, пунктов ночлега для бездомных граждан; размещение объектов капитального строительства для временного размещения вынужденных переселенцев, лиц, признанных беженцами); размещение зданий, предназначенных для служб психологической и бесплатной юридической помощи, социальных, пенсионных и иных служб (службы занятости населения, пункты питания малоимущих граждан), в которых осуществляется прием граждан по вопросам оказания социальной помощи и назначения социальных или пенсионных выплат, а также для размещения общественных некоммерческих организаций: некоммерческих фондов, благотворительных организаций, клубов по интересам); размещение зданий, предназначенных для размещения пунктов оказания услуг почтовой, телеграфной, междугородней и международной телефонной связи); размещение зданий, предназначенных для размещения общежитий, предназначенных для проживания граждан на время их работы, службы или обучения).

#### Вспомогательные виды разрешенного использования

- Земельные участки (территории) общего пользования (земельные участки общего пользования. Содержание данного вида разрешенного использования включает в себя содержание следующих видов разрешенного использования: Размещение объектов улично-дорожной сети: автомобильных дорог, трамвайных путей и пешеходных тротуаров в границах населенных пунктов, пешеходных переходов, бульваров, площадей, проездов, велодорожек и объектов велотранспортной и инженерной инфраструктуры; размещение придорожных стоянок (парковок) транспортных средств в границах городских улиц и дорог, Размещение декоративных, технических, планировочных,



конструктивных устройств, элементов озеленения, различных видов оборудования и оформления, малых архитектурных форм, некапитальных нестационарных строений и сооружений, информационных щитов и указателей, применяемых как составные части благоустройства территории, общественных туалетов);

- Связь (размещение объектов связи, радиовещания, телевидения, включая воздушные радиорелейные, надземные и подземные кабельные линии связи, линии радиофикации, антенные поля, усилительные пункты на кабельных линиях связи, инфраструктуру спутниковой связи и телерадиовещания);

- Обеспечение деятельности в области гидрометеорологии и смежных с ней областях (размещение объектов капитального строительства, предназначенных для наблюдений за физическими и химическими процессами, происходящими в окружающей среде, определения ее гидрометеорологических, агрометеорологических и гелиогеофизических характеристик, уровня загрязнения атмосферного воздуха, почв, водных объектов, в том числе по гидробиологическим показателям, и околоземного - космического пространства, зданий и сооружений, используемых в области гидрометеорологии и смежных с ней областях (доплеровские метеорологические радиолокаторы, гидрологические посты и другие);

- Обеспечение внутреннего правопорядка (размещение объектов капитального строительства, необходимых для подготовки и поддержания в готовности органов внутренних дел, Росгвардии и спасательных служб, в которых существует военизированная служба; размещение объектов гражданской обороны, за исключением объектов гражданской обороны, являющихся частями производственных зданий);

- Трубопроводный транспорт (размещение нефтепроводов, водопроводов, газопроводов и иных трубопроводов, а также иных зданий и сооружений, необходимых для эксплуатации названных трубопроводов);

- Автомобильный транспорт (размещение зданий и сооружений автомобильного транспорта. Содержание данного вида разрешенного использования включает в себя содержание следующих видов разрешенного использования: размещение автомобильных дорог за пределами населенных пунктов и технически связанных с ними сооружений, придорожных стоянок (парковок) транспортных средств в границах городских улиц и дорог, автомобильных дорог за пределами населенных пунктов и технически связанных с ними сооружений, придорожных стоянок (парковок) транспортных средств в границах городских улиц и дорог, зданий и сооружений, предназначенных для обслуживания пассажиров, стоянок транспортных средств, осуществляющих перевозки людей по установленному маршруту);

- Спорт (размещение зданий и сооружений для занятия спортом. Содержание данного вида разрешенного использования включает в себя содержание следующих видов разрешенного использования: размещение спортивно-зрелищных зданий и сооружений, имеющих специальные места для зрителей от 500 мест (стадионов, дворцов спорта, ледовых дворцов, ипподромов), спортивных клубов, спортивных залов, бассейнов, физкультурно-оздоровительных комплексов в зданиях и сооружениях, площадок для занятия спортом и физкультурой на открытом воздухе (физкультурные площадки, беговые дорожки, поля для спортивной игры), сооружений для занятия спортом и физкультурой на открытом воздухе (теннисные корты, автодромы, мотодромы, трамплины, спортивные стрельбища), спортивных сооружений для

занятия водными видами спорта (причалы и сооружения, необходимые для организации водных видов спорта и хранения соответствующего инвентаря), спортивных сооружений для занятия авиационными видами спорта (ангары, взлетно-посадочные площадки и иные сооружения, необходимые для организации авиационных видов спорта и хранения соответствующего инвентаря), спортивных баз и лагерей, в которых осуществляется спортивная подготовка длительно проживающих в них лиц);

- Отдых (рекреация) (обустройство мест для занятия спортом, физической культурой, пешими или верховыми прогулками, отдыха и туризма, наблюдения за природой, пикников, охоты, рыбалки и иной деятельности; создание и уход за городскими лесами, скверами, прудами, озерами, водохранилищами, пляжами, а также обустройство мест отдыха в них. Содержание данного вида разрешенного использования включает в себя содержание видов разрешенного использования: размещение зданий и сооружений для занятия спортом, баз и палаточных лагерей для проведения походов и экскурсий по ознакомлению с природой, пеших и конных прогулок, устройство троп и дорожек, размещение щитов с познавательными сведениями об окружающей природной среде; осуществление необходимых природоохранных и природовосстановительных мероприятий, обустройство мест охоты и рыбалки, в том числе размещение дома охотника или рыболова, сооружений, необходимых для восстановления и поддержания поголовья зверей или количества рыбы, размещение сооружений, предназначенных для причаливания, хранения и обслуживания яхт, катеров, лодок и других маломерных судов, обустройство мест для игры в гольф или осуществления конных прогулок, в том числе осуществление необходимых земляных работ и размещения вспомогательных сооружений; размещение конноспортивных манежей, не предусматривающих устройство трибун);

- Водные объекты (ледники, снежники, ручьи, реки, озера, болота, территориальные моря и другие поверхностные водные объекты);

- Общее пользование водными объектами (использование земельных участков, примыкающих к водным объектам способами, необходимыми для осуществления общего водопользования (водопользования, осуществляемого гражданами для личных нужд, а также забор (изъятие) водных ресурсов для целей питьевого и хозяйственно-бытового водоснабжения, купание, использование маломерных судов, водных мотоциклов и других технических средств, предназначенных для отдыха на водных объектах, водопой, если соответствующие запреты не установлены законодательством);

- Специальное пользование водными объектами (использование земельных участков, примыкающих к водным объектам способами, необходимыми для специального водопользования (забор водных ресурсов из поверхностных водных объектов, сброс сточных вод и (или) дренажных вод, проведение дноуглубительных, взрывных, буровых и других работ, связанных с изменением дна и берегов водных объектов);

- Гидротехнические сооружения (размещение гидротехнических сооружений, необходимых для эксплуатации водохранилищ (плотин, водосбросов, водозаборных, водовыпускных и других гидротехнических сооружений, судопропускных сооружений, рыбозащитных и рыбопропускных сооружений, берегозащитных сооружений).

Предельные параметры земельных участков и предельные параметры разрешенного строительства, реконструкции объектов капитального строительства

Виды параметров и единицы измерения		Значения параметров применительно к основным разрешенным видам использования недвижимости	
		Объект капитального строительства	
Предельные параметры разрешенного строительства, реконструкции объектов капитального строительства в пределах участков			
Максимальный процент застройки в границах земельного участка, определяемого как отношение суммарной площади земельного участка, которая может быть застроена, ко всей площади земельного участка	%	50	
Максимальный процент застройки в границах земельного участка, определяемого как отношение суммарной площади земельного участка, которая может быть застроена, ко всей площади земельного участка	м	а) в соответствии со сложившейся линией застройки б) 3 – в иных случаях	
Минимальный отступ от передней границы земельного участка в целях определения места допустимого размещения зданий, строений, сооружений, за пределами которых запрещено строительство зданий, строений, сооружений	м	1	
Минимальные отступы строений от боковых границ земельного участка в целях определения мест допустимого размещения зданий, строений, сооружений, за пределами которых запрещено строительство зданий, строений, сооружений	м	1	
Предельное количество этажей или предельная высота зданий, строений, сооружений (до конька крыши)	Кол. этажей	3	
Минимальный процент озеленения в границах земельного участка	%	15	
Минимальный процент под парковочные места	%	15	

Установлены ограничения в использовании земельных участков (статья 27 Земельного кодекса РФ).

Примечания к таблице

Примечание 1.

Допускаются отклонения от представленных в таблице параметров в пределах 10%.

Примечание 2.

Установление минимальных, максимальных размеров земельных участков, в том числе их площади в отношении данной зоны не требуется.»;

12) В пункте 25 «Градостроительные регламенты по видам и параметрам разрешенного использования недвижимости» зону О-3. Зона объектов среднего профессионального и высшего образования изложить в следующей редакции:

«О-3. Зона объектов среднего профессионального и высшего образования

Основные виды разрешенного использования

- Среднее и высшее профессиональное образование (Размещение объектов капитального строительства, предназначенных для профессионального образования и просвещения (профессиональные технические училища, колледжи, художественные, музыкальные училища, общества знаний, институты, университеты, организации по переподготовке и повышению квалификации специалистов и иные организации, осуществляющие деятельность по образованию и просвещению), в том числе зданий, спортивных сооружений, предназначенных для занятия обучающихся физической культурой и спортом).

- Обеспечение научной деятельности (Размещение зданий и сооружений для обеспечения научной деятельности. Содержание данного вида разрешенного использования включает в себя содержание видов разрешенного использования. Размещение объектов капитального строительства, предназначенных для наблюдений за физическими и химическими процессами, происходящими в окружающей среде, определения ее гидрометеорологических, агрометеорологических и гелиогеофизических характеристик, уровня загрязнения атмосферного воздуха, почв, водных объектов, в том числе по гидробиологическим показателям, и околоземного - космического пространства, зданий и сооружений, используемых в области гидрометеорологии и смежных с ней областях (доплеровские метеорологические радиолокаторы, гидрологические посты и другие), размещение зданий и сооружений, предназначенных для проведения научных изысканий, исследований и разработок (научно-исследовательские и проектные институты, научные центры, инновационные центры, государственные академии наук, опытно-конструкторские центры, в том числе отраслевые), Размещение зданий и сооружений для проведения изысканий, испытаний опытных промышленных образцов, для размещения организаций, осуществляющих научные изыскания, исследования и разработки, научные и селекционные работы, ведение сельского и лесного хозяйства для получения ценных с научной точки зрения образцов растительного и животного мира);

- Коммунальное обслуживание (размещение зданий и сооружений в целях обеспечения физических и юридических лиц коммунальными услугами. Содержание данного вида разрешенного использования включает в себя содержание следующих видов разрешенного использования: размещение зданий и сооружений, обеспечивающих поставку воды, тепла, электричества, газа, отвод канализационных стоков, очистку и уборку объектов недвижимости (котельных, водозаборов, очистных сооружений, насосных станций, водопроводов, линий электропередач, трансформаторных подстанций, газопроводов, линий связи, телефонных станций, канализаций, стоянок, гаражей и мастерских для обслуживания уборочной и аварийной техники, сооружений, необходимых для сбора и плавки снега); размещение зданий, предназначенных для приема физических и юридических лиц в связи с предоставлением им коммунальных услуг);

### Условно разрешенные виды использования

- Гостиничное обслуживание (размещение гостиниц, а также иных зданий, используемых с целью извлечения предпринимательской выгоды из предоставления жилого помещения для временного проживания в них);

- Социальное обслуживание (размещение зданий, предназначенных для оказания гражданам социальной помощи. Содержание данного вида разрешенного использования включает в себя содержание следующих видов разрешенного использования: размещение зданий, предназначенных для размещения домов престарелых, домов ребенка, детских домов, пунктов ночлега для бездомных граждан; размещение объектов капитального строительства для временного размещения вынужденных переселенцев, лиц, признанных беженцами); размещение зданий, предназначенных для служб психологической и бесплатной юридической помощи, социальных, пенсионных и иных служб (службы занятости населения, пункты питания малоимущих граждан), в которых осуществляется прием граждан по вопросам оказания социальной помощи и назначения социальных или пенсионных выплат, а также для размещения общественных некоммерческих организаций: некоммерческих фондов, благотворительных организаций, клубов по интересам); размещение зданий, предназначенных для размещения пунктов оказания услуг почтовой, телеграфной, междугородней и международной телефонной связи); размещение зданий, предназначенных для размещения общежитий, предназначенных для проживания граждан на время их работы, службы или обучения).

- Культурное развитие (размещение зданий и сооружений, предназначенных для размещения объектов культуры. Содержание данного вида разрешенного использования включает в себя содержание следующих видов разрешенного использования: размещение зданий, предназначенных для размещения музеев, выставочных залов, художественных галерей, домов культуры, библиотек, кинотеатров и кинозалов, театров, филармоний, концертных залов, планетариев, размещение парков культуры и отдыха, размещение зданий и сооружений для размещения цирков, зверинцев, зоопарков, зоосадов, океанариумов и осуществления сопутствующих видов деятельности по содержанию диких животных в неволе);

### Вспомогательные виды разрешенного использования

- Общественное питание (размещение объектов капитального строительства в целях устройства мест общественного питания (рестораны, кафе, столовые, закусочные, бары);

- Бытовое обслуживание (размещение объектов капитального строительства, предназначенных для оказания населению или организациям бытовых услуг (мастерские мелкого ремонта, ателье, бани, парикмахерские, прачечные, химчистки, похоронные бюро);

- Хранение автотранспорта (размещение отдельно стоящих и пристроенных гаражей, в том числе подземных, предназначенных для хранения автотранспорта, в том числе с разделением на машино-места);

- Амбулаторно-поликлиническое обслуживание (Размещение объектов капитального строительства, предназначенных для оказания гражданам амбулаторно-поликлинической медицинской помощи (поликлиники, фельдшерские пункты, пункты здравоохранения, центры матери и ребенка, диагностические центры, молочные кухни, станции донорства крови, клинические лаборатории);

- Земельные участки (территории) общего пользования (земельные участки

общего пользования. Содержание данного вида разрешенного использования включает в себя содержание следующих видов разрешенного использования: размещение объектов улично-дорожной сети: автомобильных дорог, трамвайных путей и пешеходных тротуаров в границах населенных пунктов, пешеходных переходов, бульваров, площадей, проездов, велодорожек и объектов велотранспортной и инженерной инфраструктуры; размещение придорожных стоянок (парковок) транспортных средств в границах городских улиц и дорог, размещение декоративных, технических, планировочных, конструктивных устройств, элементов озеленения, различных видов оборудования и оформления, малых архитектурных форм, некапитальных нестационарных строений и сооружений, информационных щитов и указателей, применяемых как составные части благоустройства территории, общественных туалетов);

- Связь (размещение объектов связи, радиовещания, телевидения, включая воздушные радиорелейные, надземные и подземные кабельные линии связи, линии радиофикации, антенные поля, усилительные пункты на кабельных линиях связи, инфраструктуру спутниковой связи и телерадиовещания);

- Обеспечение деятельности в области гидрометеорологии и смежных с ней областях (размещение объектов капитального строительства, предназначенных для наблюдений за физическими и химическими процессами, происходящими в окружающей среде, определения ее гидрометеорологических, агрометеорологических и гелиогеофизических характеристик, уровня загрязнения атмосферного воздуха, почв, водных объектов, в том числе по гидробиологическим показателям, и околоземного - космического пространства, зданий и сооружений, используемых в области гидрометеорологии и смежных с ней областях (доплеровские метеорологические радиолокаторы, гидрологические посты и другие);

- Обеспечение внутреннего правопорядка (размещение объектов капитального строительства, необходимых для подготовки и поддержания в готовности органов внутренних дел, Росгвардии и спасательных служб, в которых существует военизированная служба; размещение объектов гражданской обороны, за исключением объектов гражданской обороны, являющихся частями производственных зданий);

- Трубопроводный транспорт (размещение нефтепроводов, водопроводов, газопроводов и иных трубопроводов, а также иных зданий и сооружений, необходимых для эксплуатации названных трубопроводов);

- Автомобильный транспорт (размещение зданий и сооружений автомобильного транспорта. Содержание данного вида разрешенного использования включает в себя содержание следующих видов разрешенного использования: размещение автомобильных дорог за пределами населенных пунктов и технически связанных с ними сооружений, придорожных стоянок (парковок) транспортных средств в границах городских улиц и дорог, автомобильных дорог за пределами населенных пунктов и технически связанных с ними сооружений, придорожных стоянок (парковок) транспортных средств в границах городских улиц и дорог, зданий и сооружений, предназначенных для обслуживания пассажиров, стоянок транспортных средств, осуществляющих перевозки людей по установленному маршруту);

- Спорт (размещение зданий и сооружений для занятия спортом. Содержание данного вида разрешенного использования включает в себя содержание следующих видов разрешенного использования: размещение спортивно-

зрелищных зданий и сооружений, имеющих специальные места для зрителей от 500 мест (стадионов, дворцов спорта, ледовых дворцов, ипподромов), спортивных клубов, спортивных залов, бассейнов, физкультурно-оздоровительных комплексов в зданиях и сооружениях, площадок для занятия спортом и физкультурой на открытом воздухе (физкультурные площадки, беговые дорожки, поля для спортивной игры), сооружений для занятия спортом и физкультурой на открытом воздухе (теннисные корты, автодромы, мотодромы, трамплины, спортивные стрельбища), спортивных сооружений для занятия водными видами спорта (причалы и сооружения, необходимые для организации водных видов спорта и хранения соответствующего инвентаря), спортивных сооружений для занятия авиационными видами спорта (ангары, взлетно-посадочные площадки и иные сооружения, необходимые для организации авиационных видов спорта и хранения соответствующего инвентаря), спортивных баз и лагерей, в которых осуществляется спортивная подготовка длительно проживающих в них лиц);

- Отдых (рекреация) (обустройство мест для занятия спортом, физической культурой, пешими или верховыми прогулками, отдыха и туризма, наблюдения за природой, пикников, охоты, рыбалки и иной деятельности; создание и уход за городскими лесами, скверами, прудами, озерами, водохранилищами, пляжами, а также обустройство мест отдыха в них. Содержание данного вида разрешенного использования включает в себя содержание видов разрешенного использования: размещение зданий и сооружений для занятия спортом, баз и палаточных лагерей для проведения походов и экскурсий по ознакомлению с природой, пеших и конных прогулок, устройство троп и дорожек, размещение щитов с познавательными сведениями об окружающей природной среде; осуществление необходимых природоохранных и природовосстановительных мероприятий, обустройство мест охоты и рыбалки, в том числе размещение дома охотника или рыболова, сооружений, необходимых для восстановления и поддержания поголовья зверей или количества рыбы, размещение сооружений, предназначенных для причаливания, хранения и обслуживания яхт, катеров, лодок и других маломерных судов, обустройство мест для игры в гольф или осуществления конных прогулок, в том числе осуществление необходимых земляных работ и размещения вспомогательных сооружений; размещение конноспортивных манежей, не предусматривающих устройство трибун);

- Водные объекты (ледники, снежники, ручьи, реки, озера, болота, территориальные моря и другие поверхностные водные объекты);

- Общее пользование водными объектами (использование земельных участков, примыкающих к водным объектам способами, необходимыми для осуществления общего водопользования (водопользования, осуществляемого гражданами для личных нужд, а также забор (изъятие) водных ресурсов для целей питьевого и хозяйственно-бытового водоснабжения, купание, использование маломерных судов, водных мотоциклов и других технических средств, предназначенных для отдыха на водных объектах, водопой, если соответствующие запреты не установлены законодательством).

Предельные параметры земельных участков и предельные параметры разрешенного строительства, реконструкции объектов капитального строительства

Виды параметров и единицы измерения	Значения параметров применительно к основным разрешенным видам использования недвижимости
Предельные параметры разрешенного	Объект капитального строительства

строительства, реконструкции объектов капитального строительства в пределах участков		
Максимальный процент застройки в границах земельного участка, определяемого как отношение суммарной площади земельного участка, которая может быть застроена, ко всей площади земельного участка	%	50
Минимальный отступ от передней границы земельного участка в целях определения места допустимого размещения зданий, строений, сооружений, за пределами которых запрещено строительство зданий, строений, сооружений	м	а) в соответствии со сложившейся линией застройки б) 3 – в иных случаях
Минимальные отступы строений от боковых границ земельного участка в целях определения мест допустимого размещения зданий, строений, сооружений, за пределами которых запрещено строительство зданий, строений, сооружений	м	1
Предельное количество этажей или предельная высота зданий, строений, сооружений (до конька крыши)	Кол.	4
Минимальный процент озеленения в границах земельного участка	%	15
Минимальный процент под парковочные места	%	15

Установлены ограничения в использовании земельных участков (статья 27 Земельного кодекса РФ).

Примечания к таблице

Примечание 1.

Допускаются отклонения от представленных в таблице параметров в пределах 10%

Примечание 2.

Установление минимальных, максимальных размеров земельных участков, в том числе их площади в отношении данной зоны не требуется.»;

13) В пункте 25 «Градостроительные регламенты по видам и параметрам разрешенного использования недвижимости» зону Р-1. Зона городских парков, скверов, бульваров, набережных изложить в новой редакции:

«Р-1. Зона городских парков, скверов, бульваров, набережных

Основные виды разрешенного использования

- Земельные участки (территории) общего пользования (земельные участки общего пользования. Содержание данного вида разрешенного использования включает в себя содержание следующих видов разрешенного использования: размещение объектов улично-дорожной сети: автомобильных дорог, трамвайных путей и пешеходных тротуаров в границах населенных пунктов, пешеходных переходов, бульваров, площадей, проездов, велодорожек и объектов велотранспортной и инженерной инфраструктуры; размещение придорожных стоянок (парковок) транспортных средств в границах городских



улиц и дорог, размещение декоративных, технических, планировочных, конструктивных устройств, элементов озеленения, различных видов оборудования и оформления, малых архитектурных форм, некапитальных нестационарных строений и сооружений, информационных щитов и указателей, применяемых как составные части благоустройства территории, общественных туалетов);

- Отдых (рекреация) (Обустройство мест для занятия спортом, физической культурой, пешими или верховыми прогулками, отдыха и туризма, наблюдения за природой, пикников, охоты, рыбалки и иной деятельности; создание и уход за городскими лесами, скверами, прудами, озерами, водохранилищами, пляжами, а также обустройство мест отдыха в них);

- Коммунальное обслуживание (размещение зданий и сооружений в целях обеспечения физических и юридических лиц коммунальными услугами. Содержание данного вида разрешенного использования включает в себя содержание следующих видов разрешенного использования: размещение зданий и сооружений, обеспечивающих поставку воды, тепла, электричества, газа, отвод канализационных стоков, очистку и уборку объектов недвижимости (котельных, водозаборов, очистных сооружений, насосных станций, водопроводов, линий электропередач, трансформаторных подстанций, газопроводов, линий связи, телефонных станций, канализаций, стоянок, гаражей и мастерских для обслуживания уборочной и аварийной техники, сооружений, необходимых для сбора и плавки снега); размещение зданий, предназначенных для приема физических и юридических лиц в связи с предоставлением им коммунальных услуг).

Установлены ограничения в использовании земельных участков (статья 27 Земельного кодекса РФ).»;

14) В пункте 25 «Градостроительные регламенты по видам и параметрам разрешенного использования недвижимости» зону Р-3. Зона озер, прудов, пляжей изложить в следующей редакции:

«Р-3. Зона озер, прудов, пляжей

Основные виды разрешенного использования

-Водные объекты (ледники, снежники, ручьи, реки, озера, болота, территориальные моря и другие поверхностные водные объекты);

-Общее пользование водными объектами (использование земельных участков, примыкающих к водным объектам способами, необходимыми для осуществления общего водопользования (водопользования, осуществляемого гражданами для личных нужд, а также забор (изъятие) водных ресурсов для целей питьевого и хозяйственно-бытового водоснабжения, купание, использование маломерных судов, водных мотоциклов и других технических средств, предназначенных для отдыха на водных объектах, водопой, если соответствующие запреты не установлены законодательством).

Установлены ограничения в использовании земельных участков (статья 27 Земельного кодекса РФ).»;

15) В пункте 25 «Градостроительные регламенты по видам и параметрам разрешенного использования недвижимости» зон Р-4. Зона объектов физической культуры и спорта изложить в следующей редакции:

«Р-4. Зона объектов физической культуры и спорта

Основные виды разрешенного использования

- Спорт (размещение зданий и сооружений для занятия спортом. Содержание данного вида разрешенного использования включает в себя содержание

следующих видов разрешенного использования: размещение спортивно-зрелищных зданий и сооружений, имеющих специальные места для зрителей от 500 мест (стадионов, дворцов спорта, ледовых дворцов, ипподромов), спортивных клубов, спортивных залов, бассейнов, физкультурно-оздоровительных комплексов в зданиях и сооружениях, площадок для занятия спортом и физкультурой на открытом воздухе (физкультурные площадки, беговые дорожки, поля для спортивной игры), сооружений для занятия спортом и физкультурой на открытом воздухе (теннисные корты, автодромы, мотодромы, трамплины, спортивные стрельбища), спортивных сооружений для занятия водными видами спорта (причалы и сооружения, необходимые для организации водных видов спорта и хранения соответствующего инвентаря), спортивных сооружений для занятия авиационными видами спорта (ангары, взлетно-посадочные площадки и иные сооружения, необходимые для организации авиационных видов спорта и хранения соответствующего инвентаря), спортивных баз и лагерей, в которых осуществляется спортивная подготовка длительно проживающих в них лиц);

- Отдых (рекреация) (обустройство мест для занятия спортом, физической культурой, пешими или верховыми прогулками, отдыха и туризма, наблюдения за природой, пикников, охоты, рыбалки и иной деятельности; создание и уход за городскими лесами, скверами, прудами, озерами, водохранилищами, пляжами, а также обустройство мест отдыха в них. Содержание данного вида разрешенного использования включает в себя содержание видов разрешенного использования: размещение зданий и сооружений для занятия спортом, баз и палаточных лагерей для проведения походов и экскурсий по ознакомлению с природой, пеших и конных прогулок, устройство троп и дорожек, размещение щитов с познавательными сведениями об окружающей природной среде; осуществление необходимых природоохранных и природовосстановительных мероприятий, обустройство мест охоты и рыбалки, в том числе размещение дома охотника или рыболова, сооружений, необходимых для восстановления и поддержания поголовья зверей или количества рыбы, размещение сооружений, предназначенных для причаливания, хранения и обслуживания яхт, катеров, лодок и других маломерных судов, обустройство мест для игры в гольф или осуществления конных прогулок, в том числе осуществление необходимых земляных работ и размещения вспомогательных сооружений; размещение конноспортивных манежей, не предусматривающих устройство трибун);

- Коммунальное обслуживание (размещение зданий и сооружений в целях обеспечения физических и юридических лиц коммунальными услугами. Содержание данного вида разрешенного использования включает в себя содержание следующих видов разрешенного использования: размещение зданий и сооружений, обеспечивающих поставку воды, тепла, электричества, газа, отвод канализационных стоков, очистку и уборку объектов недвижимости (котельных, водозаборов, очистных сооружений, насосных станций, водопроводов, линий электропередач, трансформаторных подстанций, газопроводов, линий связи, телефонных станций, канализаций, стоянок, гаражей и мастерских для обслуживания уборочной и аварийной техники, сооружений, необходимых для сбора и плавки снега); размещение зданий, предназначенных для приема физических и юридических лиц в связи с предоставлением им коммунальных услуг).

Условно разрешенные виды использования.

-Гостиничное обслуживание (размещение гостиниц, а также иных зданий,

используемых с целью извлечения предпринимательской выгоды из предоставления жилого помещения для временного проживания в них);

-Общественное питание (размещение объектов капитального строительства в целях устройства мест общественного питания (рестораны, кафе, столовые, закусочные, бары);

-Магазины (размещение объектов капитального строительства, предназначенных для продажи товаров, торговая площадь которых составляет до 5000 кв. м);

- Культурное развитие (размещение зданий и сооружений, предназначенных для размещения объектов культуры. Содержание данного вида разрешенного использования включает в себя содержание следующих видов разрешенного использования: размещение зданий, предназначенных для размещения музеев, выставочных залов, художественных галерей, домов культуры, библиотек, кинотеатров и кинозалов, театров, филармоний, концертных залов, планетариев, размещение парков культуры и отдыха, размещение зданий и сооружений для размещения цирков, зверинцев, зоопарков, зоосадов, океанариумов и осуществления сопутствующих видов деятельности по содержанию диких животных в неволе);

-Выставочно-ярмарочная деятельность (Размещение объектов капитального строительства, сооружений, предназначенных для осуществления выставочно-ярмарочной и конгрессной деятельности, включая деятельность, необходимую для обслуживания указанных мероприятий (застройка экспозиционной площади, организация питания участников мероприятий)).

Вспомогательные виды разрешенного использования

- Земельные участки (территории) общего пользования (земельные участки общего пользования. Содержание данного вида разрешенного использования включает в себя содержание следующих видов разрешенного использования: размещение объектов улично-дорожной сети: автомобильных дорог, трамвайных путей и пешеходных тротуаров в границах населенных пунктов, пешеходных переходов, бульваров, площадей, проездов, велодорожек и объектов велотранспортной и инженерной инфраструктуры; размещение придорожных стоянок (парковок) транспортных средств в границах городских улиц и дорог, размещение декоративных, технических, планировочных, конструктивных устройств, элементов озеленения, различных видов оборудования и оформления, малых архитектурных форм, некапитальных нестационарных строений и сооружений, информационных щитов и указателей, применяемых как составные части благоустройства территории, общественных туалетов);

- Связь (размещение объектов связи, радиовещания, телевидения, включая воздушные радиорелейные, надземные и подземные кабельные линии связи, линии радиофикации, антенные поля, усилительные пункты на кабельных линиях связи, инфраструктуру спутниковой связи и телерадиовещания);

- Обеспечение деятельности в области гидрометеорологии и смежных с ней областях (размещение объектов капитального строительства, предназначенных для наблюдений за физическими и химическими процессами, происходящими в окружающей среде, определения ее гидрометеорологических, агрометеорологических и гелиогеофизических характеристик, уровня загрязнения атмосферного воздуха, почв, водных объектов, в том числе по гидробиологическим показателям, и околоземного - космического пространства, зданий и сооружений, используемых в области гидрометеорологии и смежных с

ней областях (доплеровские метеорологические радиолокаторы, гидрологические посты и другие);

- Автомобильный транспорт (размещение зданий и сооружений автомобильного транспорта. Содержание данного вида разрешенного использования включает в себя содержание следующих видов разрешенного использования: размещение автомобильных дорог за пределами населенных пунктов и технически связанных с ними сооружений, придорожных стоянок (парковок) транспортных средств в границах городских улиц и дорог, автомобильных дорог за пределами населенных пунктов и технически связанных с ними сооружений, придорожных стоянок (парковок) транспортных средств в границах городских улиц и дорог, зданий и сооружений, предназначенных для обслуживания пассажиров, стоянок транспортных средств, осуществляющих перевозки людей по установленному маршруту);

- Обеспечение внутреннего правопорядка (размещение объектов капитального строительства, необходимых для подготовки и поддержания в готовности органов внутренних дел, Росгвардии и спасательных служб, в которых существует военизированная служба; размещение объектов гражданской обороны, за исключением объектов гражданской обороны, являющихся частями производственных зданий);

-Водные объекты (ледники, снежники, ручьи, реки, озера, болота, территориальные моря и другие поверхностные водные объекты);

-Общее пользование водными объектами (использование земельных участков, примыкающих к водным объектам способами, необходимыми для осуществления общего водопользования (водопользования, осуществляемого гражданами для личных нужд, а также забор (изъятие) водных ресурсов для целей питьевого и хозяйственно-бытового водоснабжения, купание, использование маломерных судов, водных мотоциклов и других технических средств, предназначенных для отдыха на водных объектах, водопой, если соответствующие запреты не установлены законодательством).

Установление минимальных, максимальных размеров земельных участков, в том числе их площади, зоны минимальных отступов от границ земельных участков в целях определения мест допустимого размещения здания, строений, сооружений, за пределами которых запрещено строительство зданий, строений, сооружений, зоны предельного количества этажей или предельной высоты зданий, строений, сооружений, максимального процента застройки в границах земельного участка, определяемого как отношение суммарной площади земельного участка, которая может быть застроена, ко всей площади земельного участка в отношении данной зоны не требуется.

Установлены ограничения в использовании земельных участков (статья 27 Земельного кодекса РФ).»;

16) В пункте 25 «Градостроительные регламенты по видам и параметрам разрешенного использования недвижимости» Р-5. Зона рекреационно-ландшафтных территорий изложить в следующей редакции:

«Р-5. Зона рекреационно-ландшафтных территорий

Основные виды разрешенного использования

- Земельные участки (территории) общего пользования (земельные участки общего пользования. Содержание данного вида разрешенного использования включает в себя содержание следующих видов разрешенного использования: размещение объектов улично-дорожной сети: автомобильных дорог, трамвайных путей и пешеходных тротуаров в границах населенных пунктов,

пешеходных переходов, бульваров, площадей, проездов, велодорожек и объектов велотранспортной и инженерной инфраструктуры; размещение придорожных стоянок (парковок) транспортных средств в границах городских улиц и дорог, размещение декоративных, технических, планировочных, конструктивных устройств, элементов озеленения, различных видов оборудования и оформления, малых архитектурных форм, некапитальных нестационарных строений и сооружений, информационных щитов и указателей, применяемых как составные части благоустройства территории, общественных туалетов);

- Отдых (рекреация) (обустройство мест для занятия спортом, физической культурой, пешими или верховыми прогулками, отдыха и туризма, наблюдения за природой, пикников, охоты, рыбалки и иной деятельности; создание и уход за городскими лесами, скверами, прудами, озерами, водохранилищами, пляжами, а также обустройство мест отдыха в них. Содержание данного вида разрешенного использования включает в себя содержание видов разрешенного использования: размещение зданий и сооружений для занятия спортом, баз и палаточных лагерей для проведения походов и экскурсий по ознакомлению с природой, пеших и конных прогулок, устройство троп и дорожек, размещение щитов с познавательными сведениями об окружающей природной среде; осуществление необходимых природоохранных и природовосстановительных мероприятий, обустройство мест охоты и рыбалки, в том числе размещение дома охотника или рыболова, сооружений, необходимых для восстановления и поддержания поголовья зверей или количества рыбы, размещение сооружений, предназначенных для причаливания, хранения и обслуживания яхт, катеров, лодок и других маломерных судов, обустройство мест для игры в гольф или осуществления конных прогулок, в том числе осуществление необходимых земляных работ и размещения вспомогательных сооружений; размещение конноспортивных манежей, не предусматривающих устройство трибун);

-Водные объекты (ледники, снежники, ручьи, реки, озера, болота, территориальные моря и другие поверхностные водные объекты);

-Общее пользование водными объектами (использование земельных участков, примыкающих к водным объектам способами, необходимыми для осуществления общего водопользования (водопользования, осуществляемого гражданами для личных нужд, а также забор (изъятие) водных ресурсов для целей питьевого и хозяйственно-бытового водоснабжения, купание, использование маломерных судов, водных мотоциклов и других технических средств, предназначенных для отдыха на водных объектах, водопой, если соответствующие запреты не установлены законодательством);

- Коммунальное обслуживание (размещение зданий и сооружений в целях обеспечения физических и юридических лиц коммунальными услугами. Содержание данного вида разрешенного использования включает в себя содержание следующих видов разрешенного использования: размещение зданий и сооружений, обеспечивающих поставку воды, тепла, электричества, газа, отвод канализационных стоков, очистку и уборку объектов недвижимости (котельных, водозаборов, очистных сооружений, насосных станций, водопроводов, линий электропередач, трансформаторных подстанций, газопроводов, линий связи, телефонных станций, канализаций, стоянок, гаражей и мастерских для обслуживания уборочной и аварийной техники, сооружений, необходимых для сбора и плавки снега); размещение зданий, предназначенных

для приема физических и юридических лиц в связи с предоставлением им коммунальных услуг).

Установлены ограничения в использовании земельных участков (статья 27 Земельного кодекса РФ).»;

17) В пункте 25 «Градостроительные регламенты по видам и параметрам разрешенного использования недвижимости» зону Р-6. Зона ведения дачного хозяйства, садоводства изложить в следующей редакции:

«Р-6. Зона ведения дачного хозяйства, садоводства

Основные виды разрешенного использования

- Садоводство (Осуществление хозяйственной деятельности, в том числе на сельскохозяйственных угодьях, связанной с выращиванием многолетних плодовых и ягодных культур, винограда и иных многолетних культур);

- Растениеводство (Осуществление хозяйственной деятельности, связанной с выращиванием сельскохозяйственных культур);

- Ведение садоводства (осуществление деятельности, связанной с выращиванием плодовых, ягодных, овощных, бахчевых или иных сельскохозяйственных культур и картофеля; размещение садового дома, предназначенного для отдыха и не подлежащего разделу на квартиры; размещение хозяйственных строений и сооружений);

- Ведение огородничества (осуществление деятельности, связанной с выращиванием ягодных, овощных, бахчевых или иных сельскохозяйственных культур и картофеля; размещение некапитального жилого строения и хозяйственных строений и сооружений, предназначенных для хранения сельскохозяйственных орудий труда и выращенной сельскохозяйственной продукции).

Условно разрешенные виды использования.

- Рынки (размещение объектов капитального строительства, сооружений, предназначенных для организации постоянной или временной торговли (ярмарка, рынок, базар), с учетом того, что каждое из торговых мест не располагает торговой площадью более 200 кв. м; размещение гаражей и (или) стоянок для автомобилей сотрудников и посетителей рынка).

Вспомогательные виды разрешенного использования.

- Земельные участки (территории) общего пользования (земельные участки общего пользования. Содержание данного вида разрешенного использования включает в себя содержание следующих видов разрешенного использования: размещение объектов улично-дорожной сети: автомобильных дорог, трамвайных путей и пешеходных тротуаров в границах населенных пунктов, пешеходных переходов, бульваров, площадей, проездов, велодорожек и объектов велотранспортной и инженерной инфраструктуры; размещение придорожных стоянок (парковок) транспортных средств в границах городских улиц и дорог, размещение декоративных, технических, планировочных, конструктивных устройств, элементов озеленения, различных видов оборудования и оформления, малых архитектурных форм, некапитальных нестационарных строений и сооружений, информационных щитов и указателей, применяемых как составные части благоустройства территории, общественных туалетов);

- Коммунальное обслуживание (размещение зданий и сооружений в целях обеспечения физических и юридических лиц коммунальными услугами. Содержание данного вида разрешенного использования включает в себя содержание следующих видов разрешенного использования: размещение зданий

и сооружений, обеспечивающих поставку воды, тепла, электричества, газа, отвод канализационных стоков, очистку и уборку объектов недвижимости (котельных, водозаборов, очистных сооружений, насосных станций, водопроводов, линий электропередач, трансформаторных подстанций, газопроводов, линий связи, телефонных станций, канализаций, стоянок, гаражей и мастерских для обслуживания уборочной и аварийной техники, сооружений, необходимых для сбора и плавки снега); размещение зданий, предназначенных для приема физических и юридических лиц в связи с предоставлением им коммунальных услуг);

- Связь (размещение объектов связи, радиовещания, телевидения, включая воздушные радиорелейные, надземные и подземные кабельные линии связи, линии радиофикации, антенные поля, усилительные пункты на кабельных линиях связи, инфраструктуру спутниковой связи и телерадиовещания);

- Обеспечение деятельности в области гидрометеорологии и смежных с ней областей (размещение объектов капитального строительства, предназначенных для наблюдений за физическими и химическими процессами, происходящими в окружающей среде, определения ее гидрометеорологических, агрометеорологических и гелиогеофизических характеристик, уровня загрязнения атмосферного воздуха, почв, водных объектов, в том числе по гидробиологическим показателям, и околоземного - космического пространства, зданий и сооружений, используемых в области гидрометеорологии и смежных с ней областях (доплеровские метеорологические радиолокаторы, гидрологические посты и другие);

- Автомобильный транспорт (размещение зданий и сооружений автомобильного транспорта. Содержание данного вида разрешенного использования включает в себя содержание следующих видов разрешенного использования: размещение автомобильных дорог за пределами населенных пунктов и технически связанных с ними сооружений, придорожных стоянок (парковок) транспортных средств в границах городских улиц и дорог, автомобильных дорог за пределами населенных пунктов и технически связанных с ними сооружений, придорожных стоянок (парковок) транспортных средств в границах городских улиц и дорог, зданий и сооружений, предназначенных для обслуживания пассажиров, стоянок транспортных средств, осуществляющих перевозки людей по установленному маршруту);

- Спорт (размещение зданий и сооружений для занятия спортом. Содержание данного вида разрешенного использования включает в себя содержание следующих видов разрешенного использования: размещение спортивно-зрелищных зданий и сооружений, имеющих специальные места для зрителей от 500 мест (стадионов, дворцов спорта, ледовых дворцов, ипподромов), спортивных клубов, спортивных залов, бассейнов, физкультурно-оздоровительных комплексов в зданиях и сооружениях, площадок для занятия спортом и физкультурой на открытом воздухе (физкультурные площадки, беговые дорожки, поля для спортивной игры), сооружений для занятия спортом и физкультурой на открытом воздухе (теннисные корты, автодромы, мотодромы, трамплины, спортивные стрельбища), спортивных сооружений для занятия водными видами спорта (причалы и сооружения, необходимые для организации водных видов спорта и хранения соответствующего инвентаря), спортивных сооружений для занятия авиационными видами спорта (ангары, взлетно-посадочные площадки и иные сооружения, необходимые для организации авиационных видов спорта и хранения соответствующего

инвентаря), спортивных баз и лагерей, в которых осуществляется спортивная подготовка длительно проживающих в них лиц);

- Отдых (рекреация) (обустройство мест для занятия спортом, физической культурой, пешими или верховыми прогулками, отдыха и туризма, наблюдения за природой, пикников, охоты, рыбалки и иной деятельности; создание и уход за городскими лесами, скверами, прудами, озерами, водохранилищами, пляжами, а также обустройство мест отдыха в них. Содержание данного вида разрешенного использования включает в себя содержание видов разрешенного использования: размещение зданий и сооружений для занятия спортом, баз и палаточных лагерей для проведения походов и экскурсий по ознакомлению с природой, пеших и конных прогулок, устройство троп и дорожек, размещение щитов с познавательными сведениями об окружающей природной среде; осуществление необходимых природоохранных и природовосстановительных мероприятий, обустройство мест охоты и рыбалки, в том числе размещение дома охотника или рыболова, сооружений, необходимых для восстановления и поддержания поголовья зверей или количества рыбы, размещение сооружений, предназначенных для причаливания, хранения и обслуживания яхт, катеров, лодок и других маломерных судов, обустройство мест для игры в гольф или осуществления конных прогулок, в том числе осуществление необходимых земляных работ и размещения вспомогательных сооружений; размещение конноспортивных манежей, не предусматривающих устройство трибун);

- Водные объекты (ледники, снежники, ручьи, реки, озера, болота, территориальные моря и другие поверхностные водные объекты);

- Общее пользование водными объектами (использование земельных участков, примыкающих к водным объектам способами, необходимыми для осуществления общего водопользования (водопользования, осуществляемого гражданами для личных нужд, а также забор (изъятие) водных ресурсов для целей питьевого и хозяйственно-бытового водоснабжения, купание, использование маломерных судов, водных мотоциклов и других технических средств, предназначенных для отдыха на водных объектах, водопой, если соответствующие запреты не установлены законодательством).

Предельные параметры земельных участков и предельные параметры разрешенного строительства, реконструкции объектов капитального строительства

Виды параметров и единицы измерения		Значения параметров применительно к основным разрешенным видам использования недвижимости	
		Индивидуальный жилой дом, садовый дом	
Предельные (минимальные и (или) максимальные) размеры земельных участков и предельные параметры, в том числе их площадь			
Минимальный размер земельного участка (для вновь образуемых земельных участков, которые ранее не предоставлялись)	кв.м	400	
Максимальный размер земельного участка (для вновь образуемых земельных участков)	кв.м	1000	
Минимальная ширина вдоль фронта улицы (проезда) (для вновь образуемых земельных участков)	м	10	



Предельные параметры разрешенного строительства, реконструкции объектов капитального строительства в пределах участков		
Максимальный процент застройки в границах земельного участка, определяемого как отношение суммарной площади земельного участка, которая может быть застроена, ко всей площади земельного участка	%	30 – под строения
Минимальный отступ от передней границы земельного участка в целях определения места допустимого размещения зданий, строений, сооружений, за пределами которых запрещено строительство зданий, строений, сооружений	м	а) в соответствии со сложившейся линией застройки б) 2 – от красной линии улиц в) 3 – от красной линии проездов
Минимальные отступы строений от боковых границ земельного участка в целях определения мест допустимого размещения зданий, строений, сооружений, за пределами которых запрещено строительство зданий, строений, сооружений	м	а) 1 - при обязательном наличии брандмауэрной стены б) 3 - в иных случаях г) при подготовке градостроительного плана в сложившейся застройке, отступы от боковых границ земельного участка обязаны обеспечивать противопожарный разрыв между капитальными строениями не менее 6 м м
Минимальный отступ строений от задней границы земельного участка в целях определения мест допустимого размещения зданий, строений, сооружений, за пределами которых запрещено строительство зданий, строений, сооружений	м	а) 3 м б) 5 – в иных случаях
Минимальный отступ от границ соседнего земельного участка до хозяйственных построек	м	1- при соблюдении требований инсоляции и освещенности в соответствии с противопожарными и санитарными требованиями, с организацией стока дождевой воды на свой земельный участок
Минимальный отступ до красной красных линий улиц и проездов до хозяйственных построек	м	5
Минимальный отступ от границ соседнего земельного участка до компостной площадки, ямы, ящика, а при отсутствии канализации – надворной уборной или септика	м	2
Предельное количество этажей или предельная высота зданий, строений, сооружений (до конька крыши)	м	8
	Кол. эт.	2
Максимальная высота стен строений	м	6
Максимальная высота ограждений земельных участков от уровня земли	м	1,2-1,8

Установлены ограничения в использовании земельных участков (статья 27 Земельного кодекса РФ).

#### Примечания к таблице

##### Примечание 1.

Формирование земельных участков посредством разделения исходного участка на несколько участков меньшего размера может быть осуществлено при том условии, что площади вновь формируемых участков не будут меньше установленных для данной зоны минимальных показателей. Исключения могут быть предоставлены только по процедурам специальных зональных согласований (статья 40 Градостроительного кодекса РФ).

##### Примечание 2.

Расстояние между садовым или жилым домом, хозяйственными постройками и границей соседнего участка измеряется от цоколя или стены дома, постройки (при отсутствии цоколя), если элементы дома и постройки (эркер, крыльцо, навес, свес крыши и др.) выступают не более чем на 50 см от плоскости стены. Если элементы выступают более чем на 50 см, расстояние измеряется от выступающих частей или от проекции их на землю (консольный навес крыши, элементы второго этажа, расположенные на столбах, и др.)

##### Примечание 3.

Допускаются отклонения от представленных в таблице показателей отступов строений от боковых и задних границ земельных участков при условии, что:

-имеется взаимное согласие владельцев земельных участков на указанные отклонения,

-расстояния между основными строениями (жилыми домами) равны или превышают 6 метров, а расстояния между вспомогательными строениями (хозяйственными постройками, гаражами и проч.) равны или превышают 2 метра (по взаимному согласию домовладельцев допускается также блокирование вспомогательных строений по границам земельных участков, при условии устройства брандмауэрных стен),

-при отсутствии централизованной канализации расстояние от надворной уборной до стен соседнего дома необходимо принимать не менее 12м,

- в случае примыкания хозяйственных построек к садовому или жилому дому расстояние до границы с соседним участком измеряется отдельно от каждого объекта блокирования.

##### Примечание 4.

По согласованию с правлением товарищества навес для автомобиля или гараж (гараж-стоянка) может размещаться на участке, непосредственно примыкая к ограде со стороны улицы или проезда. Вспомогательные строения размещать со стороны улиц не допускается.

##### Примечание 5.

Допускаются отклонения от представленных в таблице параметров в пределах 10%.

##### Примечание 6.

По периметру садовых земельных участков рекомендуется устраивать сетчатое ограждение. По обоюдному письменному согласию владельцев соседних участков (согласованному с правлением товарищества) возможно устройство ограждений других типов или отсутствие ограждения. Допускается по решению общего собрания членов товарищества устройство глухих ограждений со стороны улиц, проездов и наружных ограждений участков.»;

18) В пункте 25 «Градостроительные регламенты по видам и параметрам разрешенного использования недвижимости» зону П-1. Зона коммунальных и складских объектов, объектов ЖКХ и производственных объектов с различными нормативами воздействия на окружающую среду изложить в следующей редакции:

«П-1. Зона коммунальных и складских объектов, объектов ЖКХ и производственных объектов с различными нормативами воздействия на окружающую среду

Основные разрешенные виды использования недвижимости.

- Автомобильный транспорт (размещение зданий и сооружений автомобильного транспорта. Содержание данного вида разрешенного использования включает в себя содержание следующих видов разрешенного использования: размещение автомобильных дорог за пределами населенных пунктов и технически связанных с ними сооружений, придорожных стоянок (парковок) транспортных средств в границах городских улиц и дорог, автомобильных дорог за пределами населенных пунктов и технически связанных с ними сооружений, придорожных стоянок (парковок) транспортных средств в границах городских улиц и дорог, зданий и сооружений, предназначенных для обслуживания пассажиров, стоянок транспортных средств, осуществляющих перевозки людей по установленному маршруту);

- Коммунальное обслуживание (размещение зданий и сооружений в целях обеспечения физических и юридических лиц коммунальными услугами. Содержание данного вида разрешенного использования включает в себя содержание следующих видов разрешенного использования: размещение зданий и сооружений, обеспечивающих поставку воды, тепла, электричества, газа, отвод канализационных стоков, очистку и уборку объектов недвижимости (котельных, водозаборов, очистных сооружений, насосных станций, водопроводов, линий электропередач, трансформаторных подстанций, газопроводов, линий связи, телефонных станций, канализаций, стоянок, гаражей и мастерских для обслуживания уборочной и аварийной техники, сооружений, необходимых для сбора и плавки снега); размещение зданий, предназначенных для приема физических и юридических лиц в связи с предоставлением им коммунальных услуг);

- Складские площадки (Временное хранение, распределение и перевалка грузов (за исключением хранения стратегических запасов) на открытом воздухе);

- Производственная деятельность (Размещение объектов капитального строительства в целях добычи полезных ископаемых, их переработки, изготовления вещей промышленным способом.);

- Тяжелая промышленность (Размещение объектов капитального строительства горно-обогатительной и горно-перерабатывающей, металлургической, машиностроительной промышленности, а также изготовления и ремонта продукции судостроения, авиастроения, вагоностроения, машиностроения, станкостроения, а также другие подобные промышленные предприятия, для эксплуатации которых предусматривается установление охранных или санитарно-защитных зон, за исключением случаев, когда объект промышленности отнесен к иному виду разрешенного использования);

- Автомобилестроительная промышленность (Размещение объектов капитального строительства, предназначенных для производства транспортных средств и оборудования, производства автомобилей, производства автомобильных кузовов, производства прицепов, полуприцепов и контейнеров,

предназначенных для перевозки одним или несколькими видами транспорта, производства частей и принадлежностей автомобилей и их двигателей);

- Легкая промышленность (Размещение объектов капитального строительства, предназначенных для текстильной, фарфоро-фаянсовой, электронной промышленности);

- Пищевая промышленность (Размещение объектов пищевой промышленности, по переработке сельскохозяйственной продукции способом, приводящим к их переработке в иную продукцию (консервирование, копчение, хлебопечение), в том числе для производства напитков, алкогольных напитков и табачных изделий);

- Нефтехимическая промышленность (Размещение объектов капитального строительства, предназначенных для переработки углеводородного сырья, изготовления удобрений, полимеров, химической продукции бытового назначения и подобной продукции, а также другие подобные промышленные предприятия);

- Строительная промышленность (Размещение объектов капитального строительства, предназначенных для производства: строительных материалов (кирпичей, пиломатериалов, цемента, крепежных материалов), бытового и строительного газового и сантехнического оборудования, лифтов и подъемников, столярной продукции, сборных домов или их частей и тому подобной продукции);

- Предпринимательство (размещение объектов капитального строительства в целях извлечения прибыли на основании торговой, банковской и иной предпринимательской деятельности);

- Целлюлозно-бумажная промышленность (Размещение объектов капитального строительства, предназначенных для целлюлозно-бумажного производства, производства целлюлозы, древесной массы, бумаги, картона и изделий из них, издательской и полиграфической деятельности, тиражирования записанных носителей информации);

- Склады (Размещение сооружений, имеющих назначение по временному хранению, распределению и перевалке грузов (за исключением хранения стратегических запасов), не являющихся частями производственных комплексов, на которых был создан груз: промышленные базы, склады, погрузочные терминалы и доки, нефтехранилища и нефтеналивные станции, газовые хранилища и обслуживающие их газоконденсатные и газоперекачивающие станции, элеваторы и продовольственные склады, за исключением железнодорожных перевалочных складов);

- Улично-дорожная сеть (Размещение объектов улично-дорожной сети: автомобильных дорог, трамвайных путей и пешеходных тротуаров в границах населенных пунктов, пешеходных переходов, бульваров, площадей, проездов, велодорожек и объектов велотранспортной и инженерной инфраструктуры; размещение придорожных стоянок (парковок) транспортных средств в границах городских улиц и дорог);

- Объекты дорожного сервиса (Размещение зданий и сооружений дорожного сервиса. Содержание данного вида разрешенного использования включает в себя содержание видов разрешенного использования размещение автозаправочных станций; размещение магазинов сопутствующей торговли, зданий для организации общественного питания в качестве объектов дорожного сервиса, размещение зданий для предоставления гостиничных услуг в качестве дорожного сервиса (мотелей), а также размещение магазинов сопутствующей

торговли, зданий для организации общественного питания в качестве объектов дорожного сервиса, размещение автомобильных моек, а также размещение магазинов сопутствующей торговли, размещение мастерских, предназначенных для ремонта и обслуживания автомобилей, и прочих объектов дорожного сервиса, а также размещение магазинов сопутствующей торговли);

- Хранение автотранспорта (размещение отдельно стоящих и пристроенных гаражей, в том числе подземных, предназначенных для хранения автотранспорта, в том числе с разделением на машино-места);

- Железнодорожный транспорт (Размещение объектов капитального строительства железнодорожного транспорта. Содержание данного вида разрешенного использования включает в себя содержание видов разрешенного использования Размещение железнодорожных путей, Размещение зданий и сооружений, в том числе железнодорожных вокзалов и станций, а также устройств и объектов, необходимых для эксплуатации, содержания, строительства, реконструкции, ремонта наземных и подземных зданий, сооружений, устройств и других объектов железнодорожного транспорта; размещение погрузочно-разгрузочных площадок, прирельсовых складов (за исключением складов горюче-смазочных материалов и автозаправочных станций любых типов, а также складов, предназначенных для хранения опасных веществ и материалов, не предназначенных непосредственно для обеспечения железнодорожных перевозок) и иных объектов при условии соблюдения требований безопасности движения, установленных федеральными законами);

- Заготовка древесины (Рубка лесных насаждений, выросших в природных условиях, в том числе гражданами для собственных нужд, частичная переработка, хранение и вывоз древесины, создание лесных дорог, размещение сооружений, необходимых для обработки и хранения древесины (лесных складов, лесопилен), охрана и восстановление лесов).

#### Условно разрешенные виды использования.

-Обеспечение научной деятельности (Размещение зданий и сооружений для обеспечения научной деятельности.);

- Обеспечение деятельности в области гидрометеорологии и смежных с ней областях (Размещение объектов капитального строительства, предназначенных для наблюдений за физическими и химическими процессами, происходящими в окружающей среде, определения ее гидрометеорологических, агрометеорологических и гелиогеофизических характеристик, уровня загрязнения атмосферного воздуха, почв, водных объектов, в том числе по гидробиологическим показателям, и околоземного - космического пространства, зданий и сооружений, используемых в области гидрометеорологии и смежных с ней областях (доплеровские метеорологические радиолокаторы, гидрологические посты и другие);

- Проведение научных исследований (Размещение зданий и сооружений, предназначенных для проведения научных изысканий, исследований и разработок (научно-исследовательские и проектные институты, научные центры, инновационные центры, государственные академии наук, опытно-конструкторские центры, в том числе отраслевые);

- Проведение научных испытаний (Размещение зданий и сооружений для проведения изысканий, испытаний опытных промышленных образцов, для размещения организаций, осуществляющих научные изыскания, исследования и разработки, научные и селекционные работы, ведение сельского и лесного хозяйства для получения ценных с научной точки зрения образцов

растительного и животного мира);

- Овощеводство (Осуществление хозяйственной деятельности на сельскохозяйственных угодьях, связанной с производством картофеля, листовых, плодовых, луковичных и бахчевых сельскохозяйственных культур, в том числе с использованием теплиц);

- Заправка транспортных средств (Размещение автозаправочных станций; размещение магазинов сопутствующей торговли, зданий для организации общественного питания в качестве объектов дорожного сервиса);

- Обеспечение внутреннего правопорядка (Размещение объектов капитального строительства, необходимых для подготовки и поддержания в готовности органов внутренних дел, Росгвардии и спасательных служб, в которых существует военизированная служба; размещение объектов гражданской обороны, за исключением объектов гражданской обороны, являющихся частями производственных зданий);

- Ветеринарное обслуживание (Размещение объектов капитального строительства, предназначенных для оказания ветеринарных услуг, содержания или разведения животных, не являющихся сельскохозяйственными, под надзором человека);

- Приюты для животных (Размещение объектов капитального строительства, предназначенных для оказания ветеринарных услуг в стационаре; размещение объектов капитального строительства, предназначенных для содержания, разведения животных, не являющихся сельскохозяйственными, под надзором человека, оказания услуг по содержанию и лечению бездомных животных; размещение объектов капитального строительства, предназначенных для организации гостиниц для животных);

- Бытовое обслуживание (Размещение объектов капитального строительства, предназначенных для оказания населению или организациям бытовых услуг (мастерские мелкого ремонта, ателье, бани, парикмахерские, прачечные, химчистки, похоронные бюро);

- Питомники (Выращивание и реализация подростка деревьев и кустарников, используемых в сельском хозяйстве, а также иных сельскохозяйственных культур для получения рассады и семян; размещение сооружений, необходимых для указанных видов сельскохозяйственного производства);

- Рынки (Размещение объектов капитального строительства, сооружений, предназначенных для организации постоянной или временной торговли (ярмарка, рынок, базар), с учетом того, что каждое из торговых мест не располагает торговой площадью более 200 кв. м; размещение гаражей и (или) стоянок для автомобилей сотрудников и посетителей рынка);

- Магазины (Размещение объектов капитального строительства, предназначенных

для продажи товаров, торговая площадь которых составляет до 5000 кв. м);

- Общественное питание (Размещение объектов капитального строительства в целях устройства мест общественного питания (рестораны, кафе, столовые, закусочные, бары);

- Деловое управление (размещение объектов капитального строительства с целью: размещения объектов управленческой деятельности, не связанной с государственным или муниципальным управлением и оказанием услуг, а также с целью обеспечения совершения сделок, не требующих передачи товара в момент их совершения между организациями, в том числе биржевая деятельность (за исключением банковской и страховой деятельности);

- Недропользование (Осуществление геологических изысканий; добыча полезных ископаемых открытым (карьеры, отвалы) и закрытым (шахты, скважины) способами; размещение объектов капитального строительства, в том числе подземных, в целях добычи полезных ископаемых; размещение объектов капитального строительства, необходимых для подготовки сырья к транспортировке и (или) промышленной переработке; размещение объектов капитального строительства, предназначенных для проживания в них сотrudников, осуществляющих обслуживание зданий и сооружений, необходимых для целей недропользования, если добыча полезных ископаемых происходит на межселенной территории).

Вспомогательные виды разрешенного использования.

- Земельные участки (территории) общего пользования (земельные участки общего пользования. Содержание данного вида разрешенного использования включает в себя содержание следующих видов разрешенного использования: размещение объектов улично-дорожной сети: автомобильных дорог, трамвайных путей и пешеходных тротуаров в границах населенных пунктов, пешеходных переходов, бульваров, площадей, проездов, велодорожек и объектов велотранспортной и инженерной инфраструктуры; размещение придорожных стоянок (парковок) транспортных средств в границах городских улиц и дорог, размещение декоративных, технических, планировочных, конструктивных устройств, элементов озеленения, различных видов оборудования и оформления, малых архитектурных форм, некапитальных нестационарных строений и сооружений, информационных щитов и указателей, применяемых как составные части благоустройства территории, общественных туалетов);

- Обеспечение деятельности в области гидрометеорологии и смежных с ней областях (размещение объектов капитального строительства, предназначенных для наблюдений за физическими и химическими процессами, происходящими в окружающей среде, определения ее гидрометеорологических, агрометеорологических и гелиогеофизических характеристик, уровня загрязнения атмосферного воздуха, почв, водных объектов, в том числе по гидробиологическим показателям, и околоземного - космического пространства, зданий и сооружений, используемых в области гидрометеорологии и смежных с ней областях (доплеровские метеорологические радиолокаторы, гидрологические посты и другие);

- Благоустройство территории (Размещение декоративных, технических, планировочных, конструктивных устройств, элементов озеленения, различных видов оборудования и оформления, малых архитектурных форм, некапитальных нестационарных строений и сооружений, информационных щитов и указателей, применяемых как составные части благоустройства территории, общественных туалетов);

- Обеспечение внутреннего правопорядка (размещение объектов капитального строительства, необходимых для подготовки и поддержания в готовности органов внутренних дел, Росгвардии и спасательных служб, в которых существует военизированная служба; размещение объектов гражданской обороны, за исключением объектов гражданской обороны, являющихся частями производственных зданий);

- Трубопроводный транспорт (размещение нефтепроводов, водопроводов, газопроводов и иных трубопроводов, а также иных зданий и сооружений, необходимых для эксплуатации названных трубопроводов);

- Спорт (размещение зданий и сооружений для занятия спортом. Содержание данного вида разрешенного использования включает в себя содержание следующих видов разрешенного использования: размещение спортивно-зрелищных зданий и сооружений, имеющих специальные места для зрителей от 500 мест (стадионов, дворцов спорта, ледовых дворцов, ипподромов), спортивных клубов, спортивных залов, бассейнов, физкультурно-оздоровительных комплексов в зданиях и сооружениях, площадок для занятия спортом и физкультурой на открытом воздухе (физкультурные площадки, беговые дорожки, поля для спортивной игры), сооружений для занятия спортом и физкультурой на открытом воздухе (теннисные корты, автодромы, мотодромы, трамплины, спортивные стрельбища), спортивных сооружений для занятия водными видами спорта (причалы и сооружения, необходимые для организации водных видов спорта и хранения соответствующего инвентаря), спортивных сооружений для занятия авиационными видами спорта (ангары, взлетно-посадочные площадки и иные сооружения, необходимые для организации авиационных видов спорта и хранения соответствующего инвентаря), спортивных баз и лагерей, в которых осуществляется спортивная подготовка длительно проживающих в них лиц);

- Отдых (рекреация) (обустройство мест для занятия спортом, физической культурой, пешими или верховыми прогулками, отдыха и туризма, наблюдения за природой, пикников, охоты, рыбалки и иной деятельности; создание и уход за городскими лесами, скверами, прудами, озерами, водохранилищами, пляжами, а также обустройство мест отдыха в них. Содержание данного вида разрешенного использования включает в себя содержание видов разрешенного использования: размещение зданий и сооружений для занятия спортом, баз и палаточных лагерей для проведения походов и экскурсий по ознакомлению с природой, пеших и конных прогулок, устройство троп и дорожек, размещение щитов с познавательными сведениями об окружающей природной среде; осуществление необходимых природоохранных и природовосстановительных мероприятий, обустройство мест охоты и рыбалки, в том числе размещение дома охотника или рыболова, сооружений, необходимых для восстановления и поддержания поголовья зверей или количества рыбы, размещение сооружений, предназначенных для причаливания, хранения и обслуживания яхт, катеров, лодок и других маломерных судов, обустройство мест для игры в гольф или осуществления конных прогулок, в том числе осуществление необходимых земляных работ и размещения вспомогательных сооружений; размещение конноспортивных манежей, не предусматривающих устройство трибун);

- Водные объекты (ледники, снежники, ручьи, реки, озера, болота, территориальные моря и другие поверхностные водные объекты);

- Общее пользование водными объектами (использование земельных участков, примыкающих к водным объектам способами, необходимыми для осуществления общего водопользования (водопользования, осуществляемого гражданами для личных нужд, а также забор (изъятие) водных ресурсов для целей питьевого и хозяйственно-бытового водоснабжения, купание, использование маломерных судов, водных мотоциклов и других технических средств, предназначенных для отдыха на водных объектах, водопой, если соответствующие запреты не установлены законодательством).

\*Примечание

Вспомогательные виды разрешенного использования, допустимые только в качестве дополнительных по отношению к основным видам разрешенного



использования и условно разрешенным видам использования и осуществляемые совместно с ними.

Предельные параметры земельных участков и предельные параметры разрешенного строительства, реконструкции объектов капитального строительства

Виды параметров и единицы измерения		Значения параметров применительно к основным разрешенным видам использования недвижимости
		Нежилые объекты капитального строительства
Предельные (минимальные и (или) максимальные) размеры земельных участков и предельные параметры, в том числе их площадь		
Минимальный размер земельного участка (для вновь образуемых земельных участков)	кв.м	30 кв.м. гараж используемый для хранения легкового автомобиля (не для коммерческого использования) 50 кв.м. гаража используемый для хранения грузового автомобиля хранения транспортного средства (не для коммерческого использования)
Предельные параметры разрешенного строительства, реконструкции объектов капитального строительства в пределах участков		
Максимальный процент застройки в границах земельного участка, определяемого как отношение суммарной площади земельного участка, которая может быть застроена, ко всей площади земельного участка	%	60
Минимальный отступ от передней границы земельного участка в целях определения места допустимого размещения зданий, строений, сооружений, за пределами которых запрещено строительство зданий, строений, сооружений	м	а) в соответствии со сложившейся линией застройки б) 5 – в иных случаях
Минимальные отступы строений от боковых границ земельного участка в целях определения мест допустимого размещения зданий, строений, сооружений, за пределами которых запрещено строительство зданий, строений, сооружений	м	а) 1 б) 5 – в иных случаях
Минимальный отступ строений от задней границы земельного участка в целях определения мест допустимого размещения зданий, строений, сооружений, за пределами которых запрещено строительство зданий, строений, сооружений	м	а) 1 б) 5 – в иных случаях
Рекомендуемый минимальный процент озеленения в границах земельного участка	%	15

Минимальный процент под парковочные места	%	15
Предельное количество этажей или предельная высота зданий, строений, сооружений (до конька крыши)	м	5 (для гаража)
	Кол. эт.	

Установлены ограничения в использовании земельных участков (статья 27 Земельного кодекса РФ).

Примечания к таблице

Примечание 1.

Допускаются отклонения от представленных в таблице параметров в пределах 10%.

Примечание 2.

Установление максимальных размеров земельных участков, в том числе их площади, и предельное количество этажей или предельная высота зданий, строений, сооружений в отношении данной зоны не требуется.

Примечание 3.

Допускается образование земельных участков, предоставляемых гражданам для размещения гаражей, размеры которых меньше установленных предельных минимальных размеров, если образуемый земельный участок невозможно присоединить к другому земельному участку или иным способом увеличить их размеры до минимальных размеров, установленных настоящими Правилами, в следующем случае: образование земельных участков из земель, находящихся в государственной или муниципальной собственности, в сложившейся застройке, при наличии на образуемом участке объекта капитального строительства (здания), права на который возникли у физического лица (заявителя) в установленном законом порядке.»;

19) Дополнить пункт 25 «Градостроительные регламенты по видам и параметрам разрешенного использования недвижимости» разделом «П-2. Зона размещения коммунальных и складских объектов, объектов жилищно-коммунального хозяйства, объектов транспорта, объектов оптовой торговли и производственных объектов с различными нормативами воздействия на окружающую среду» следующего содержания:

«П-2. Зона размещения коммунальных и складских объектов, объектов жилищно-коммунального хозяйства, объектов транспорта, объектов оптовой торговли и производственных объектов с различными нормативами воздействия на окружающую среду

Основные виды разрешенного использования

-Склады (Размещение сооружений, имеющих назначение по временному хранению, распределению и перевалке грузов (за исключением хранения стратегических запасов), не являющихся частями производственных комплексов, на которых был создан груз: промышленные базы, склады, погрузочные терминалы и доки, нефтехранилища и нефтеналивные станции, газовые хранилища и обслуживающие их газоконденсатные и газоперекачивающие станции, элеваторы и продовольственные склады, за исключением железнодорожных перевалочных складов);

-Складские площадки (Временное хранение, распределение и перевалка грузов (за исключением хранения стратегических запасов) на открытом воздухе);

- Коммунальное обслуживание (размещение зданий и сооружений в целях обеспечения физических и юридических лиц коммунальными услугами. Содержание данного вида разрешенного использования включает в себя содержание следующих видов разрешенного использования: размещение зданий и сооружений, обеспечивающих поставку воды, тепла, электричества, газа, отвод канализационных стоков, очистку и уборку объектов недвижимости (котельных, водозаборов, очистных сооружений, насосных станций, водопроводов, линий электропередач, трансформаторных подстанций, газопроводов, линий связи, телефонных станций, канализаций, стоянок, гаражей и мастерских для обслуживания уборочной и аварийной техники, сооружений, необходимых для сбора и плавки снега); размещение зданий, предназначенных для приема физических и юридических лиц в связи с предоставлением им коммунальных услуг);

- Автомобильный транспорт (размещение зданий и сооружений автомобильного транспорта. Содержание данного вида разрешенного использования включает в себя содержание следующих видов разрешенного использования: размещение автомобильных дорог за пределами населенных пунктов и технически связанных с ними сооружений, придорожных стоянок (парковок) транспортных средств в границах городских улиц и дорог, автомобильных дорог за пределами населенных пунктов и технически связанных с ними сооружений, придорожных стоянок (парковок) транспортных средств в границах городских улиц и дорог, зданий и сооружений, предназначенных для обслуживания пассажиров, стоянок транспортных средств, осуществляющих перевозки людей по установленному маршруту);

- Улично-дорожная сеть (Размещение объектов улично-дорожной сети: автомобильных дорог, трамвайных путей и пешеходных тротуаров в границах населенных пунктов, пешеходных переходов, бульваров, площадей, проездов, велодорожек и объектов велотранспортной и инженерной инфраструктуры; размещение придорожных стоянок (парковок) транспортных средств в границах городских улиц и дорог);

- Хранение автотранспорта (размещение отдельно стоящих и пристроенных гаражей, в том числе подземных, предназначенных для хранения автотранспорта, в том числе с разделением на машино-места);

-Объекты дорожного сервиса (Размещение зданий и сооружений дорожного сервиса. Содержание данного вида разрешенного использования включает в себя содержание видов разрешенного использования размещение автозаправочных станций; размещение магазинов сопутствующей торговли, зданий для организации общественного питания в качестве объектов дорожного сервиса, размещение зданий для предоставления гостиничных услуг в качестве дорожного сервиса (мотелей), а также размещение магазинов сопутствующей торговли, зданий для организации общественного питания в качестве объектов дорожного сервиса, размещение автомобильных моек, а также размещение магазинов сопутствующей торговли, размещение мастерских, предназначенных для ремонта и обслуживания автомобилей, и прочих объектов дорожного сервиса, а также размещение магазинов сопутствующей торговли);

-Производственная деятельность (Размещение объектов капитального строительства в целях добычи полезных ископаемых, их переработки, изготовления вещей промышленным способом);

- Тяжелая промышленность (Размещение объектов капитального строительства горно-обогатительной и горно-перерабатывающей, металлургической, машиностроительной промышленности, а также изготовления и ремонта продукции судостроения, авиастроения, вагоностроения, машиностроения, станкостроения, а также другие подобные промышленные предприятия, для эксплуатации которых предусматривается установление охранных или санитарно-защитных зон, за исключением случаев, когда объект промышленности отнесен к иному виду разрешенного использования);

- Автомобилестроительная промышленность (Размещение объектов капитального строительства, предназначенных для производства транспортных средств и оборудования, производства автомобилей, производства автомобильных кузовов, производства прицепов, полуприцепов и контейнеров, предназначенных для перевозки одним или несколькими видами транспорта, производства частей и принадлежностей автомобилей и их двигателей);

- Легкая промышленность (Размещение объектов капитального строительства, предназначенных для текстильной, фарфоро-фаянсовой, электронной промышленности);

- Пищевая промышленность (Размещение объектов пищевой промышленности, по переработке сельскохозяйственной продукции способом, приводящим к их переработке в иную продукцию (консервирование, копчение, хлебопечение), в том числе для производства напитков, алкогольных напитков и табачных изделий);

- Нефтехимическая промышленность (Размещение объектов капитального строительства, предназначенных для переработки углеводородного сырья, изготовления удобрений, полимеров, химической продукции бытового назначения и подобной продукции, а также другие подобные промышленные предприятия);

- Строительная промышленность (Размещение объектов капитального строительства, предназначенных для производства: строительных материалов (кирпичей, пиломатериалов, цемента, крепежных материалов), бытового и строительного газового и сантехнического оборудования, лифтов и подъемников, столярной продукции, сборных домов или их частей и тому подобной продукции);

- Предпринимательство (размещение объектов капитального строительства в целях извлечения прибыли на основании торговой, банковской и иной предпринимательской деятельности);

- Энергетика (размещение объектов гидроэнергетики, тепловых станций и других электростанций, размещение обслуживающих и вспомогательных для электростанций сооружений (золоотвалов, гидротехнических сооружений); размещение объектов электросетевого хозяйства, за исключением объектов энергетики, размещение которых предусмотрено содержанием вида разрешенного использования Коммунальное обслуживание);

- Связь (размещение объектов связи, радиовещания, телевидения, включая воздушные радиорелейные, надземные и подземные кабельные линии связи, линии радиофикации, антенные поля, усилительные пункты на кабельных линиях связи, инфраструктуру спутниковой связи и телерадиовещания);

- Целлюлозно-бумажная промышленность (Размещение объектов капитального строительства, предназначенных для целлюлозно-бумажного производства, производства целлюлозы, древесной массы, бумаги, картона и изделий из них,

издательской и полиграфической деятельности, тиражирования записанных носителей информации);

- Научно-производственная деятельность (размещение технологических, промышленных, агропромышленных парков, бизнес-инкубаторов);

- Железнодорожный транспорт (Размещение объектов капитального строительства железнодорожного транспорта. Содержание данного вида разрешенного использования включает в себя содержание видов разрешенного использования Размещение железнодорожных путей, Размещение зданий и сооружений, в том числе железнодорожных вокзалов и станций, а также устройств и объектов, необходимых для эксплуатации, содержания, строительства, реконструкции, ремонта наземных и подземных зданий, сооружений, устройств и других объектов железнодорожного транспорта; размещение погрузочно-разгрузочных площадок, прирельсовых складов (за исключением складов горюче-смазочных материалов и автозаправочных станций любых типов, а также складов, предназначенных для хранения опасных веществ и материалов, не предназначенных непосредственно для обеспечения железнодорожных перевозок) и иных объектов при условии соблюдения требований безопасности движения, установленных федеральными законами);

- Овощеводство (Осуществление хозяйственной деятельности на сельскохозяйственных угодьях, связанной с производством картофеля, листовых, плодовых, луковичных и бахчевых сельскохозяйственных культур, в том числе с использованием теплиц);

- Научное обеспечение сельского хозяйства (осуществление научной и селекционной работы, ведения сельского хозяйства для получения ценных с научной точки зрения образцов растительного и животного мира; размещение коллекций генетических ресурсов растений);

- Хранение и переработка сельскохозяйственной продукции (размещение зданий, сооружений, используемых для производства, хранения, первичной и глубокой переработки сельскохозяйственной продукции);

- Питомники (выращивание и реализация подроста деревьев и кустарников, используемых в сельском хозяйстве, а также иных сельскохозяйственных культур для получения рассады и семян; размещение сооружений, необходимых для указанных видов сельскохозяйственного производства);

- Обеспечение сельскохозяйственного производства (размещение машинно-транспортных и ремонтных станций, ангаров и гаражей для сельскохозяйственной техники, амбаров, водонапорных башен, трансформаторных станций и иного технического оборудования, используемого для ведения сельского хозяйства);

- Заготовка древесины (Рубка лесных насаждений, выросших в природных условиях, в том числе гражданами для собственных нужд, частичная переработка, хранение и вывоз древесины, создание лесных дорог, размещение сооружений, необходимых для обработки и хранения древесины (лесных складов, лесопилен), охрана и восстановление лесов);

- Бытовое обслуживание (размещение объектов капитального строительства, предназначенных для оказания населению или организациям бытовых услуг (мастерские мелкого ремонта, ателье, бани, парикмахерские, прачечные, химчистки, похоронные бюро);

- Ритуальная деятельность (осуществление деятельности по производству продукции ритуально-обрядового назначения).

Условно разрешенные виды использования

- Деловое управление (размещение объектов капитального строительства с целью: размещения объектов управленческой деятельности, не связанной с государственным или муниципальным управлением и оказанием услуг, а также с целью обеспечения совершения сделок, не требующих передачи товара в момент их совершения между организациями, в том числе биржевая деятельность (за исключением банковской и страховой деятельности);
- Недропользование (Осуществление геологических изысканий; добыча полезных ископаемых открытым (карьеры, отвалы) и закрытым (шахты, скважины) способами; размещение объектов капитального строительства, в том числе подземных, в целях добычи полезных ископаемых; размещение объектов капитального строительства, необходимых для подготовки сырья к транспортировке и (или) промышленной переработке; размещение объектов капитального строительства, предназначенных для проживания в них сотрудников, осуществляющих обслуживание зданий и сооружений, необходимых для целей недропользования, если добыча полезных ископаемых происходит на межселенной территории);
- Фармацевтическая промышленность (Размещение объектов капитального строительства, предназначенных для фармацевтического производства, в том числе объектов, в отношении которых предусматривается установление охранных или санитарно-защитных зон);
- Ведение огородничества (Осуществление отдыха и (или) выращивания гражданами для собственных нужд сельскохозяйственных культур; размещение хозяйственных построек, не являющихся объектами недвижимости, предназначенных для хранения инвентаря и урожая сельскохозяйственных культур);
- Общественное питание (размещение объектов капитального строительства в целях устройства мест общественного питания (рестораны, кафе, столовые, закусочные, бары).

Вспомогательные виды разрешенного использования

- Земельные участки (территории) общего пользования (земельные участки общего пользования. Содержание данного вида разрешенного использования включает в себя содержание следующих видов разрешенного использования: размещение объектов улично-дорожной сети: автомобильных дорог, трамвайных путей и пешеходных тротуаров в границах населенных пунктов, пешеходных переходов, бульваров, площадей, проездов, велодорожек и объектов велотранспортной и инженерной инфраструктуры; размещение придорожных стоянок (парковок) транспортных средств в границах городских улиц и дорог, размещение декоративных, технических, планировочных, конструктивных устройств, элементов озеленения, различных видов оборудования и оформления, малых архитектурных форм, некапитальных нестационарных строений и сооружений, информационных щитов и указателей, применяемых как составные части благоустройства территории, общественных туалетов);
- Обеспечение деятельности в области гидрометеорологии и смежных с ней областях (размещение объектов капитального строительства, предназначенных для наблюдений за физическими и химическими процессами, происходящими в окружающей среде, определения ее гидрометеорологических, агрометеорологических и гелиогеофизических характеристик, уровня загрязнения атмосферного воздуха, почв, водных объектов, в том числе по гидробиологическим показателям, и околоземного - космического пространства,

зданий и сооружений, используемых в области гидрометеорологии и смежных с ней областях (доплеровские метеорологические радиолокаторы, гидрологические посты и другие);

- Благоустройство территории (Размещение декоративных, технических, планировочных, конструктивных устройств, элементов озеленения, различных видов оборудования и оформления, малых архитектурных форм, некапитальных нестационарных строений и сооружений, информационных щитов и указателей, применяемых как составные части благоустройства территории, общественных туалетов);

- Обеспечение внутреннего правопорядка (размещение объектов капитального строительства, необходимых для подготовки и поддержания в готовности органов внутренних дел, Росгвардии и спасательных служб, в которых существует военизированная служба; размещение объектов гражданской обороны, за исключением объектов гражданской обороны, являющихся частями производственных зданий);

- Трубопроводный транспорт (размещение нефтепроводов, водопроводов, газопроводов и иных трубопроводов, а также иных зданий и сооружений, необходимых для эксплуатации названных трубопроводов);

- Спорт (размещение зданий и сооружений для занятия спортом. Содержание данного вида разрешенного использования включает в себя содержание следующих видов разрешенного использования: размещение спортивно-зрелищных зданий и сооружений, имеющих специальные места для зрителей от 500 мест (стадионов, дворцов спорта, ледовых дворцов, ипподромов), спортивных клубов, спортивных залов, бассейнов, физкультурно-оздоровительных комплексов в зданиях и сооружениях, площадок для занятия спортом и физкультурой на открытом воздухе (физкультурные площадки, беговые дорожки, поля для спортивной игры), сооружений для занятия спортом и физкультурой на открытом воздухе (теннисные корты, автодромы, мотодромы, трамплины, спортивные стрельбища), спортивных сооружений для занятия водными видами спорта (причалы и сооружения, необходимые для организации водных видов спорта и хранения соответствующего инвентаря), спортивных сооружений для занятия авиационными видами спорта (ангары, взлетно-посадочные площадки и иные сооружения, необходимые для организации авиационных видов спорта и хранения соответствующего инвентаря), спортивных баз и лагерей, в которых осуществляется спортивная подготовка длительно проживающих в них лиц);

- Отдых (рекреация) (обустройство мест для занятия спортом, физической культурой, пешими или верховыми прогулками, отдыха и туризма, наблюдения за природой, пикников, охоты, рыбалки и иной деятельности; создание и уход за городскими лесами, скверами, прудами, озерами, водохранилищами, пляжами, а также обустройство мест отдыха в них. Содержание данного вида разрешенного использования включает в себя содержание видов разрешенного использования: размещение зданий и сооружений для занятия спортом, баз и палаточных лагерей для проведения походов и экскурсий по ознакомлению с природой, пеших и конных прогулок, устройство троп и дорожек, размещение щитов с познавательными сведениями об окружающей природной среде; осуществление необходимых природоохранных и природовосстановительных мероприятий, обустройство мест охоты и рыбалки, в том числе размещение дома охотника или рыболова, сооружений, необходимых для восстановления и поддержания поголовья зверей или количества рыбы, размещение сооружений,

предназначенных для причаливания, хранения и обслуживания яхт, катеров, лодок и других маломерных судов, обустройство мест для игры в гольф или осуществления конных прогулок, в том числе осуществление необходимых земляных работ и размещения вспомогательных сооружений; размещение конноспортивных манежей, не предусматривающих устройство трибун);

- Водные объекты (ледники, снежники, ручьи, реки, озера, болота, территориальные моря и другие поверхностные водные объекты);

- Общее пользование водными объектами (использование земельных участков, примыкающих к водным объектам способами, необходимыми для осуществления общего водопользования (водопользования, осуществляемого гражданами для личных нужд, а также забор (изъятие) водных ресурсов для целей питьевого и хозяйственно-бытового водоснабжения, купание, использование маломерных судов, водных мотоциклов и других технических средств, предназначенных для отдыха на водных объектах, водопой, если соответствующие запреты не установлены законодательством).

\*Примечание

Вспомогательные виды разрешенного использования, допустимые только в качестве дополнительных по отношению к основным видам разрешенного использования и условно разрешенным видам использования и осуществляемые совместно с ними.

Предельные параметры земельных участков и предельные параметры разрешенного строительства, реконструкции объектов капитального строительства

Виды параметров и единицы измерения		Значения параметров применительно к основным разрешенным видам использования недвижимости
		Нежилые объекты капитального строительства
Предельные (минимальные и (или) максимальные) размеры земельных участков и предельные параметры, в том числе их площадь		
Минимальный размер земельного участка (для вновь образуемых земельных участков)	кв.м	30 кв.м. гараж используемый для хранения легкового автомобиля (не для коммерческого использования) 50 кв.м. гаража используемый для хранения грузового автомобиля хранения транспортного средства (не для коммерческого использования)
Предельные параметры разрешенного строительства, реконструкции объектов капитального строительства в пределах участков		
Максимальный процент застройки в границах земельного участка, определяемого как отношение суммарной площади земельного участка, которая может быть застроена, ко всей площади земельного участка	%	60



Минимальный отступ от передней границы земельного участка в целях определения места допустимого размещения зданий, строений, сооружений, за пределами которых запрещено строительство зданий, строений, сооружений	м	а) в соответствии со сложившейся линией застройки б) 5 – в иных случаях
Минимальные отступы строений от боковых границ земельного участка в целях определения мест допустимого размещения зданий, строений, сооружений, за пределами которых запрещено строительство зданий, строений, сооружений	м	а) 1 б) 5 – в иных случаях
Минимальный отступ строений от задней границы земельного участка в целях определения мест допустимого размещения зданий, строений, сооружений, за пределами которых запрещено строительство зданий, строений, сооружений	м	а) 1 б) 5 – в иных случаях
Рекомендуемый минимальный процент озеленения в границах земельного участка	%	15
Минимальный процент под парковочные места	%	15
Предельное количество этажей или предельная высота зданий, строений, сооружений (до конька крыши)	м	5 (для гаража) 1 (для гаража)
	Кол. эт.	

Установлены ограничения в использовании земельных участков (статья 27 Земельного кодекса РФ).

Примечания к таблице

Примечание 1.

Допускаются отклонения от представленных в таблице параметров в пределах 10%.

Примечание 2.

Установление максимальных размеров земельных участков, в том числе их площади, и предельное количество этажей или предельная высота зданий, строений, сооружений в отношении данной зоны не требуется.

Примечание 3.

Процент застройки, указанный в таблице, не распространяется на земельные участки, предназначенные для размещения гаражей.

Примечание 4.

Допускается образование земельных участков, предоставляемых гражданам для размещения гаражей, размеры которых меньше установленных предельных минимальных размеров, если образуемый земельный участок

невозможно присоединить к другому земельному участку или иным способом увеличить их размеры до минимальных размеров, установленных настоящими Правилами, в следующем случае: образование земельных участков из земель, находящихся в государственной или муниципальной собственности, в сложившейся застройке, при наличии на образуемом участке объекта капитального строительства (здания), права на который возникли у физического лица (заявителя) в установленном законом порядке»;

20) В пункте 25 «Градостроительные регламенты по видам и параметрам разрешенного использования недвижимости СН-1. Зона кладбищ изложить в следующей редакции:

**«ЗОНЫ СПЕЦИАЛЬНОГО НАЗНАЧЕНИЯ.**

**СН-1. Зона кладбищ**

**Основные виды разрешенного использования**

- Ритуальная деятельность (Размещение кладбищ, крематориев и мест захоронения; размещение соответствующих культовых сооружений; осуществление деятельности по производству продукции ритуально-обрядового назначения);

- Религиозное использование (Размещение зданий и сооружений религиозного использования. Содержание данного вида разрешенного использования включает в себя содержание видов разрешенного использования размещение зданий и сооружений, предназначенных для совершения религиозных обрядов и церемоний (в том числе церкви, соборы, храмы, часовни, мечети, молельные дома, синагоги), Размещение зданий, предназначенных для постоянного местонахождения духовных лиц, паломников и послушников в связи с осуществлением ими религиозной службы, а также для осуществления благотворительной и религиозной образовательной деятельности (монастыри, скиты, дома священнослужителей, воскресные и религиозные школы, семинарии, духовные училища);

-Специальная деятельность (Размещение, хранение, захоронение, утилизация, накопление, обработка, обезвреживание отходов производства и потребления, медицинских отходов, биологических отходов, радиоактивных отходов, веществ, разрушающих озоновый слой, а также размещение объектов размещения отходов, захоронения, хранения, обезвреживания таких отходов (скотомогильников, мусоросжигательных и мусороперерабатывающих заводов, полигонов по захоронению и сортировке бытового мусора и отходов, мест сбора вещей для их вторичной переработки)).

**Условно разрешенные виды использования**

- Бытовое обслуживание (размещение объектов капитального строительства, предназначенных для оказания населению или организациям бытовых услуг (похоронные бюро);

- Предпринимательство (размещение объектов капитального строительства в целях извлечения прибыли на основании торговой, банковской и иной предпринимательской деятельности).

**Вспомогательные виды разрешенного использования**

- Земельные участки (территории) общего пользования (земельные участки общего пользования. Содержание данного вида разрешенного использования включает в себя содержание следующих видов разрешенного использования: размещение объектов улично-дорожной сети: автомобильных дорог, трамвайных путей и пешеходных тротуаров в границах населенных пунктов, пешеходных переходов, бульваров, площадей, проездов, велодорожек и

объектов велотранспортной и инженерной инфраструктуры; размещение придорожных стоянок (парковок) транспортных средств в границах городских улиц и дорог, размещение декоративных, технических, планировочных, конструктивных устройств, элементов озеленения, различных видов оборудования и оформления, малых архитектурных форм, некапитальных нестационарных строений и сооружений, информационных щитов и указателей, применяемых как составные части благоустройства территории, общественных туалетов);

- Хранение автотранспорта (размещение отдельно стоящих и пристроенных гаражей, в том числе подземных, предназначенных для хранения автотранспорта, в том числе с разделением на машино-места);

Установление минимальных, максимальных размеров земельных участков, в том числе их площади, зоны минимальных отступов от границ земельных участков в целях определения мест допустимого размещения здания, строений, сооружений, за пределами которых запрещено строительство зданий, строений, сооружений, зоны предельного количества этажей или предельной высоты зданий, строений, сооружений, максимального процента застройки в границах земельного участка, определяемого как отношение суммарной площади земельного участка, которая может быть застроена, ко всей площади земельного участка в отношении данной зоны не требуется.

Установлены ограничения в использовании земельных участков (статья 27 Земельного кодекса РФ).»;

21) В пункте 25 «Градостроительные регламенты по видам и параметрам разрешенного использования недвижимости СН-2. Зона войсковых частей, исправительно-трудовых учреждений и других режимных объектов ограниченного доступа изложить в следующей редакции:

«СН-2. Зона войсковых частей, исправительно-трудовых учреждений и других режимных объектов ограниченного доступа

Основные виды разрешенного использования

- Обеспечение обороны и безопасности (Размещение объектов капитального строительства, необходимых для подготовки и поддержания в боевой готовности Вооруженных Сил Российской Федерации, других войск, воинских формирований и органов управлений ими (размещение военных организаций, внутренних войск, учреждений и других объектов, дислокация войск и сил флота), проведение воинских учений и других мероприятий, направленных на обеспечение боевой готовности воинских частей; размещение зданий военных училищ, военных институтов, военных университетов, военных академий; размещение объектов, обеспечивающих осуществление таможенной деятельности);

- Обеспечение внутреннего правопорядка (Размещение объектов капитального строительства, необходимых для подготовки и поддержания в готовности органов внутренних дел, Росгвардии и спасательных служб, в которых существует военизированная служба; размещение объектов гражданской обороны, за исключением объектов гражданской обороны, являющихся частями производственных зданий);

- Обеспечение деятельности по исполнению наказаний (Размещение объектов капитального строительства для создания мест лишения свободы (следственные изоляторы, тюрьмы, поселения);

- Коммунальное обслуживание (размещение зданий и сооружений в целях обеспечения физических и юридических лиц коммунальными услугами.

Содержание данного вида разрешенного использования включает в себя содержание следующих видов разрешенного использования: размещение зданий и сооружений, обеспечивающих поставку воды, тепла, электричества, газа, отвод канализационных стоков, очистку и уборку объектов недвижимости (котельных, водозаборов, очистных сооружений, насосных станций, водопроводов, линий электропередач, трансформаторных подстанций, газопроводов, линий связи, телефонных станций, канализаций, стоянок, гаражей и мастерских для обслуживания уборочной и аварийной техники, сооружений, необходимых для сбора и плавки снега); размещение зданий, предназначенных для приема физических и юридических лиц в связи с предоставлением им коммунальных услуг).

#### Условно разрешенные виды использования

- Обеспечение вооруженных сил (Размещение объектов капитального строительства, предназначенных для разработки, испытания, производства ремонта или уничтожения вооружения, техники военного назначения и боеприпасов; обустройство земельных участков в качестве испытательных полигонов, мест уничтожения вооружения и захоронения отходов, возникающих в связи с использованием, производством, ремонтом или уничтожением вооружений или боеприпасов; размещение объектов капитального строительства, необходимых для создания и хранения запасов материальных ценностей в государственном и мобилизационном резервах (хранилища, склады и другие объекты); размещение объектов, для обеспечения безопасности которых были созданы закрытые административно-территориальные образования);

- Религиозное использование (Размещение зданий и сооружений религиозного использования. Содержание данного вида разрешенного использования включает в себя содержание видов разрешенного использования размещение зданий и сооружений, предназначенных для совершения религиозных обрядов и церемоний (в том числе церкви, соборы, храмы, часовни, мечети, молельные дома, синагоги), размещение зданий, предназначенных для постоянного местонахождения духовных лиц, паломников и послушников в связи с осуществлением ими религиозной службы, а также для осуществления благотворительной и религиозной образовательной деятельности (монастыри, скиты, дома священнослужителей, воскресные и религиозные школы, семинарии, духовные училища).

#### Вспомогательные виды разрешенного использования

- Земельные участки (территории) общего пользования (земельные участки общего пользования. Содержание данного вида разрешенного использования включает в себя содержание следующих видов разрешенного использования: Размещение объектов улично-дорожной сети: автомобильных дорог, трамвайных путей и пешеходных тротуаров в границах населенных пунктов, пешеходных переходов, бульваров, площадей, проездов, велодорожек и объектов велотранспортной и инженерной инфраструктуры; размещение придорожных стоянок (парковок) транспортных средств в границах городских улиц и дорог, Размещение декоративных, технических, планировочных, конструктивных устройств, элементов озеленения, различных видов оборудования и оформления, малых архитектурных форм, некапитальных нестационарных строений и сооружений, информационных щитов и указателей, применяемых как составные части благоустройства территории, общественных туалетов);

- Связь (размещение объектов связи, радиовещания, телевидения, включая воздушные радиорелейные, надземные и подземные кабельные линии связи, линии радиофикации, антенные поля, усилительные пункты на кабельных линиях связи, инфраструктуру спутниковой связи и телерадиовещания);

- Обеспечение деятельности в области гидрометеорологии и смежных с ней областях (размещение объектов капитального строительства, предназначенных для наблюдений за физическими и химическими процессами, происходящими в окружающей среде, определения ее гидрометеорологических, агрометеорологических и гелиогеофизических характеристик, уровня загрязнения атмосферного воздуха, почв, водных объектов, в том числе по гидробиологическим показателям, и околоземного - космического пространства, зданий и сооружений, используемых в области гидрометеорологии и смежных с ней областях (доплеровские метеорологические радиолокаторы, гидрологические посты и другие);

- Автомобильный транспорт (размещение зданий и сооружений автомобильного транспорта. Содержание данного вида разрешенного использования включает в себя содержание следующих видов разрешенного использования: размещение автомобильных дорог за пределами населенных пунктов и технически связанных с ними сооружений, придорожных стоянок (парковок) транспортных средств в границах городских улиц и дорог, автомобильных дорог за пределами населенных пунктов и технически связанных с ними сооружений, придорожных стоянок (парковок) транспортных средств в границах городских улиц и дорог, зданий и сооружений, предназначенных для обслуживания пассажиров, стоянок транспортных средств, осуществляющих перевозки людей по установленному маршруту);

- Обеспечение внутреннего правопорядка (размещение объектов капитального строительства, необходимых для подготовки и поддержания в готовности органов внутренних дел, Росгвардии и спасательных служб, в которых существует военизированная служба; размещение объектов гражданской обороны, за исключением объектов гражданской обороны, являющихся частями производственных зданий);

- Спорт (размещение зданий и сооружений для занятия спортом. Содержание данного вида разрешенного использования включает в себя содержание следующих видов разрешенного использования: размещение спортивно-зрелищных зданий и сооружений, имеющих специальные места для зрителей от 500 мест (стадионов, дворцов спорта, ледовых дворцов, ипподромов), спортивных клубов, спортивных залов, бассейнов, физкультурно-оздоровительных комплексов в зданиях и сооружениях, площадок для занятия спортом и физкультурой на открытом воздухе (физкультурные площадки, беговые дорожки, поля для спортивной игры), сооружений для занятия спортом и физкультурой на открытом воздухе (теннисные корты, автодромы, мотодромы, трамплины, спортивные стрельбища), спортивных сооружений для занятия водными видами спорта (причалы и сооружения, необходимые для организации водных видов спорта и хранения соответствующего инвентаря), спортивных сооружений для занятия авиационными видами спорта (ангары, взлетно-посадочные площадки и иные сооружения, необходимые для организации авиационных видов спорта и хранения соответствующего инвентаря), спортивных баз и лагерей, в которых осуществляется спортивная подготовка длительно проживающих в них лиц);

- Отдых (рекреация) (обустройство мест для занятия спортом, физической культурой, пешими или верховыми прогулками, отдыха и туризма, наблюдения за природой, пикников, охоты, рыбалки и иной деятельности; создание и уход за городскими лесами, скверами, прудами, озерами, водохранилищами, пляжами, а также обустройство мест отдыха в них. Содержание данного вида разрешенного использования включает в себя содержание видов разрешенного использования: размещение зданий и сооружений для занятия спортом, баз и палаточных лагерей для проведения походов и экскурсий по ознакомлению с природой, пеших и конных прогулок, устройство троп и дорожек, размещение щитов с познавательными сведениями об окружающей природной среде; осуществление необходимых природоохранных и природовосстановительных мероприятий, обустройство мест охоты и рыбалки, в том числе размещение дома охотника или рыболова, сооружений, необходимых для восстановления и поддержания поголовья зверей или количества рыбы, размещение сооружений, предназначенных для причаливания, хранения и обслуживания яхт, катеров, лодок и других маломерных судов, обустройство мест для игры в гольф или осуществления конных прогулок, в том числе осуществление необходимых земляных работ и размещения вспомогательных сооружений; размещение конноспортивных манежей, не предусматривающих устройство трибун);

- Водные объекты (ледники, снежники, ручьи, реки, озера, болота, территориальные моря и другие поверхностные водные объекты);

- Общее пользование водными объектами (использование земельных участков, примыкающих к водным объектам способами, необходимыми для осуществления общего водопользования (водопользования, осуществляемого гражданами для личных нужд, а также забор (изъятие) водных ресурсов для целей питьевого и хозяйственно-бытового водоснабжения, купание, использование маломерных судов, водных мотоциклов и других технических средств, предназначенных для отдыха на водных объектах, водопой, если соответствующие запреты не установлены законодательством).

Установление минимальных, максимальных размеров земельных участков, в том числе их площади, зоны минимальных отступов от границ земельных участков в целях определения мест допустимого размещения здания, строений, сооружений, за пределами которых запрещено строительство зданий, строений, сооружений, зоны предельного количества этажей или предельной высоты зданий, строений, сооружений, максимального процента застройки в границах земельного участка, определяемого как отношение суммарной площади земельного участка, которая может быть застроена, ко всей площади земельного участка в отношении данной зоны не требуется.

Установлены ограничения в использовании земельных участков (статья 27 Земельного кодекса РФ)»;

22) В пункте 25 «Градостроительные регламенты по видам и параметрам разрешенного использования недвижимости СХ-1 Зона сельскохозяйственного использования изложить в следующей редакции:

«СХ-1 Зона сельскохозяйственного использования

Основные виды разрешенного использования

- Для ведения личного подсобного хозяйства (приусадебный земельный участок) (размещение жилого дома (отдельно стоящего здания количеством надземных этажей не более чем три, высотой не более двадцати метров, которое состоит из комнат и помещений вспомогательного использования, предназначенных для удовлетворения гражданами бытовых и иных нужд,

связанных с их проживанием в таком здании, не предназначенного для раздела на самостоятельные объекты недвижимости); производство сельскохозяйственной продукции; размещение гаража и иных вспомогательных сооружений; содержание сельскохозяйственных животных);

- Растениеводство (Осуществление хозяйственной деятельности, связанной с выращиванием сельскохозяйственных культур.);

- Выращивание зерновых и иных сельскохозяйственных культур (осуществление хозяйственной деятельности на сельскохозяйственных угодьях, связанной с производством зерновых, бобовых, кормовых, технических, масличных, эфиромасличных и иных сельскохозяйственных культур);

- Овощеводство (осуществление хозяйственной деятельности на сельскохозяйственных угодьях, связанной с производством картофеля, листовых, плодовых, луковичных и бахчевых сельскохозяйственных культур, в том числе с использованием теплиц);

- Выращивание тонирующих, лекарственных, цветочных культур (осуществление хозяйственной деятельности, в том числе на сельскохозяйственных угодьях, связанной с производством чая, лекарственных и цветочных культур);

- Хранение и переработка сельскохозяйственной продукции (Размещение зданий, сооружений, используемых для производства, хранения, первичной и глубокой переработки сельскохозяйственной продукции);

- Питомники (выращивание и реализация подроста деревьев и кустарников, используемых в сельском хозяйстве, а также иных сельскохозяйственных культур для получения рассады и семян; размещение сооружений, необходимых для указанных видов сельскохозяйственного производства);

- Ведение огородничества (Осуществление отдыха и (или) выращивания гражданами для собственных нужд сельскохозяйственных культур; размещение хозяйственных построек, не являющихся объектами недвижимости, предназначенных для хранения инвентаря и урожая сельскохозяйственных культур);

- Пчеловодство (Осуществление хозяйственной деятельности, в том числе на сельскохозяйственных угодьях, по разведению, содержанию и использованию пчел и иных полезных насекомых; размещение ульев, иных объектов и оборудования, необходимого для пчеловодства и разведения иных полезных насекомых; размещение сооружений, используемых для хранения и первичной переработки продукции пчеловодства);

- Обеспечение сельскохозяйственного производства (Размещение машинно-транспортных и ремонтных станций, ангаров и гаражей для сельскохозяйственной техники, амбаров, водонапорных башен, трансформаторных станций и иного технического оборудования, используемого для ведения сельского хозяйства);

- Коммунальное обслуживание (размещение зданий и сооружений в целях обеспечения физических и юридических лиц коммунальными услугами. Содержание данного вида разрешенного использования включает в себя содержание следующих видов разрешенного использования: размещение зданий и сооружений, обеспечивающих поставку воды, тепла, электричества, газа, отвод канализационных стоков, очистку и уборку объектов недвижимости (котельных, водозаборов, очистных сооружений, насосных станций, водопроводов, линий электропередач, трансформаторных подстанций, газопроводов, линий связи, телефонных станций, канализаций, стоянок, гаражей

и мастерских для обслуживания уборочной и аварийной техники, сооружений, необходимых для сбора и плавки снега); размещение зданий, предназначенных для приема физических и юридических лиц в связи с предоставлением им коммунальных услуг).

#### Условно разрешенные виды использования

- Птицеводство (Осуществление хозяйственной деятельности, связанной с разведением домашних пород птиц, в том числе водоплавающих; размещение зданий, сооружений, используемых для содержания и разведения животных, производства, хранения и первичной переработки продукции птицеводства; разведение племенных животных, производство и использование племенной продукции (материала);

- Скотоводство (Осуществление хозяйственной деятельности, в том числе на сельскохозяйственных угодьях, связанной с разведением сельскохозяйственных животных (крупного рогатого скота, овец, коз, лошадей, верблюдов, оленей); сенокошение, выпас сельскохозяйственных животных, производство кормов, размещение зданий, сооружений, используемых для содержания и разведения сельскохозяйственных животных; разведение племенных животных, производство и использование племенной продукции (материала);

- Амбулаторное ветеринарное обслуживание (Размещение объектов капитального строительства, предназначенных для оказания ветеринарных услуг без содержания животных);

- Ветеринарное обслуживание (Размещение объектов капитального строительства, предназначенных для оказания ветеринарных услуг, содержания или разведения животных, не являющихся сельскохозяйственными, под надзором человека.);

- Приюты для животных (Размещение объектов капитального строительства, предназначенных для оказания ветеринарных услуг в стационаре; размещение объектов капитального строительства, предназначенных для содержания, разведения животных, не являющихся сельскохозяйственными, под надзором человека, оказания услуг по содержанию и лечению бездомных животных; размещение объектов капитального строительства, предназначенных для организации гостиниц для животных).

#### Вспомогательные виды разрешенного использования

- Трубопроводный транспорт (размещение нефтепроводов, водопроводов, газопроводов и иных трубопроводов, а также иных зданий и сооружений, необходимых для эксплуатации названных трубопроводов);

- Автомобильный транспорт (размещение зданий и сооружений автомобильного транспорта. Содержание данного вида разрешенного использования включает в себя содержание следующих видов разрешенного использования: размещение автомобильных дорог за пределами населенных пунктов и технически связанных с ними сооружений, придорожных стоянок (парковок) транспортных средств в границах городских улиц и дорог, автомобильных дорог за пределами населенных пунктов и технически связанных с ними сооружений, придорожных стоянок (парковок) транспортных средств в границах городских улиц и дорог, зданий и сооружений, предназначенных для обслуживания пассажиров, стоянок транспортных средств, осуществляющих перевозки людей по установленному маршруту);

- Связь (размещение объектов связи, радиовещания, телевидения, включая воздушные радиорелейные, надземные и подземные кабельные линии связи,



линии радиодиффузии, антенные поля, усилительные пункты на кабельных линиях связи, инфраструктуру спутниковой связи и телерадиовещания);

- Обеспечение деятельности в области гидрометеорологии и смежных с ней областях (размещение объектов капитального строительства, предназначенных для наблюдений за физическими и химическими процессами, происходящими в окружающей среде, определения ее гидрометеорологических, агрометеорологических и гелиогеофизических характеристик, уровня загрязнения атмосферного воздуха, почв, водных объектов, в том числе по гидробиологическим показателям, и околоземного - космического пространства, зданий и сооружений, используемых в области гидрометеорологии и смежных с ней областях (доплеровские метеорологические радиолокаторы, гидрологические посты и другие);

- Земельные участки (территории) общего пользования (земельные участки общего пользования. Содержание данного вида разрешенного использования включает в себя содержание следующих видов разрешенного использования: Размещение объектов улично-дорожной сети: автомобильных дорог, трамвайных путей и пешеходных тротуаров в границах населенных пунктов, пешеходных переходов, бульваров, площадей, проездов, велодорожек и объектов велотранспортной и инженерной инфраструктуры; размещение придорожных стоянок (парковок) транспортных средств в границах городских улиц и дорог, Размещение декоративных, технических, планировочных, конструктивных устройств, элементов озеленения, различных видов оборудования и оформления, малых архитектурных форм, некапитальных нестационарных строений и сооружений, информационных щитов и указателей, применяемых как составные части благоустройства территории, общественных туалетов);

- Спорт (размещение зданий и сооружений для занятия спортом. Содержание данного вида разрешенного использования включает в себя содержание следующих видов разрешенного использования: размещение спортивно-зрелищных зданий и сооружений, имеющих специальные места для зрителей от 500 мест (стадионов, дворцов спорта, ледовых дворцов, ипподромов), спортивных клубов, спортивных залов, бассейнов, физкультурно-оздоровительных комплексов в зданиях и сооружениях, площадок для занятия спортом и физкультурой на открытом воздухе (физкультурные площадки, беговые дорожки, поля для спортивной игры), сооружений для занятия спортом и физкультурой на открытом воздухе (теннисные корты, автодромы, мотодромы, трамплины, спортивные стрельбища), спортивных сооружений для занятия водными видами спорта (причалы и сооружения, необходимые для организации водных видов спорта и хранения соответствующего инвентаря), спортивных сооружений для занятия авиационными видами спорта (ангары, взлетно-посадочные площадки и иные сооружения, необходимые для организации авиационных видов спорта и хранения соответствующего инвентаря), спортивных баз и лагерей, в которых осуществляется спортивная подготовка длительно проживающих в них лиц);

- Отдых (рекреация) (обустройство мест для занятия спортом, физической культурой, пешими или верховыми прогулками, отдыха и туризма, наблюдения за природой, пикников, охоты, рыбалки и иной деятельности; создание и уход за городскими лесами, скверами, прудами, озерами, водохранилищами, пляжами, а также обустройство мест отдыха в них. Содержание данного вида разрешенного использования включает в себя содержание видов разрешенного использования:

размещение зданий и сооружений для занятия спортом, баз и палаточных лагерей для проведения походов и экскурсий по ознакомлению с природой, пеших и конных прогулок, устройство троп и дорожек, размещение щитов с познавательными сведениями об окружающей природной среде; осуществление необходимых природоохранных и природовосстановительных мероприятий, обустройство мест охоты и рыбалки, в том числе размещение дома охотника или рыболова, сооружений, необходимых для восстановления и поддержания поголовья зверей или количества рыбы, размещение сооружений, предназначенных для причаливания, хранения и обслуживания яхт, катеров, лодок и других маломерных судов, обустройство мест для игры в гольф или осуществления конных прогулок, в том числе осуществление необходимых земляных работ и размещения вспомогательных сооружений; размещение конноспортивных манежей, не предусматривающих устройство трибун);

- Водные объекты (ледники, снежники, ручьи, реки, озера, болота, территориальные моря и другие поверхностные водные объекты);

- Общее пользование водными объектами (использование земельных участков, примыкающих к водным объектам способами, необходимыми для осуществления общего водопользования (водопользования, осуществляемого гражданами для личных нужд, а также забор (изъятие) водных ресурсов для целей питьевого и хозяйственно-бытового водоснабжения, купание, использование маломерных судов, водных мотоциклов и других технических средств, предназначенных для отдыха на водных объектах, водопой, если соответствующие запреты не установлены законодательством);

- Специальное пользование водными объектами (использование земельных участков, примыкающих к водным объектам способами, необходимыми для специального водопользования (забор водных ресурсов из поверхностных водных объектов, сброс сточных вод и (или) дренажных вод, проведение дноуглубительных, взрывных, буровых и других работ, связанных с изменением дна и берегов водных объектов);

- Гидротехнические сооружения (размещение гидротехнических сооружений, необходимых для эксплуатации водохранилищ (плотин, водосбросов, водозаборных, водовыпускных и других гидротехнических сооружений, судопропускных сооружений, рыбозащитных и рыбопропускных сооружений, берегозащитных сооружений).

\*Примечание

Вспомогательные виды разрешенного использования, допустимые только в качестве дополнительных по отношению к основным видам разрешенного использования и условно разрешенным видам использования и осуществляемые совместно с ними.

Предельные параметры земельных участков и предельные параметры разрешенного строительства, реконструкции объектов капитального строительства

Виды параметров и единицы измерения	Значения параметров применительно к основным разрешенным видам использования недвижимости	
Предельные (минимальные и (или) максимальные) размеры земельных участков и предельные параметры, в том числе их площадь		
Минимальный размер земельного участка (для вновь образуемых земельных участков)	кв.м	600

Максимальный размер земельного участка (для вновь образуемых земельных участков)	кв.м	3000
Предельные параметры разрешенного строительства, реконструкции объектов капитального строительства в пределах участков		
Максимальный процент застройки в границах земельного участка, определяемого как отношение суммарной площади земельного участка, которая может быть застроена, ко всей площади земельного участка	%	50
Минимальный отступ от передней границы земельного участка в целях определения места допустимого размещения зданий, строений, сооружений, за пределами которых запрещено строительство зданий, строений, сооружений	м	а) в соответствии со сложившейся линией застройки б) 5 – в иных случаях
Минимальные отступы строений от боковых границ земельного участка в целях определения мест допустимого размещения зданий, строений, сооружений, за пределами которых запрещено строительство зданий, строений, сооружений	м	а) 1 - при обязательном наличии брандмауэрной стены б) 3 - в иных случаях в) 5-в новой застройке г) при подготовке градостроительного плана в сложившейся застройке, отступы от боковых границ земельного участка обязаны обеспечивать противопожарный разрыв между капитальными строениями не менее 6 м
Минимальный отступ строений от задней границы земельного участка в целях определения мест допустимого размещения зданий, строений, сооружений, за пределами которых запрещено строительство зданий, строений, сооружений	м	а) 3 м б) 5 – в иных случаях
Минимальный отступ от границ соседнего земельного участка до бани, гаража и других построек	м	1- при соблюдении требований инсоляции и освещенности в соответствии с противопожарными и санитарными требованиями
Минимальный отступ от границ соседнего земельного участка до постройки для содержания скота и птицы	м	4
Предельное количество этажей или предельная высота зданий, строений, сооружений (до конька крыши)	м	12
	Кол. эт.	3
Максимальная высота стен строений	м	9
Максимальная высота ограждений земельных участков от уровня земли	м	2,5
Рекомендуемый минимальный процент озеленения в границах земельного участка	%	15

Установлены ограничения в использовании земельных участков (статья 27 Земельного кодекса РФ).

Примечания к таблице

Примечание 1.

Предельные параметры разрешенного строительства применительно к видам (объектам) использования недвижимости нежилого характера должны соответствовать представленным в таблице показателям.

Примечание 2.

Допускаются отклонения от представленных в таблице показателей отступов строений от боковых и задних границ земельных участков при условии, что:

-имеется взаимное согласие владельцев земельных участков на указанные отклонения,

-расстояния между основными строениями (жилыми домами) равны или превышают 6 метров, а расстояния между вспомогательными строениями (хозяйственными постройками, гаражами и проч.) равны или превышают 2 метра (допускается также блокирование вспомогательных строений по границам земельных участков, при условии устройства брандмауэрных стен).

Примечание 3.

Допускаются отклонения от представленных в таблице параметров в пределах 10%.»

23) Дополнить приложением 1 (приложение прилагается).

2. Опубликовать (обнародовать) настоящее решение в средствах массовой информации.

3. Настоящее решение вступает в силу после официального опубликования (обнародования).

4. Контроль исполнения настоящего решения поручить постоянной депутатской комиссии по городскому хозяйству, градостроительству, землепользованию, безопасности жизнедеятельности населения и экологии.

Председатель  
Собрания депутатов  
Кыштымского городского округа

В.В. Гузынин

Глава Кыштымского городского округа

Л.А. Шеболаева

ОПИСАНИЕ МЕСТОПОЛОЖЕНИЯ ГРАНИЦ ТЕРРИТОРИАЛЬНЫХ ЗОН  
Территориальная зона Ж-1. Зона застройки индивидуальными жилыми домами

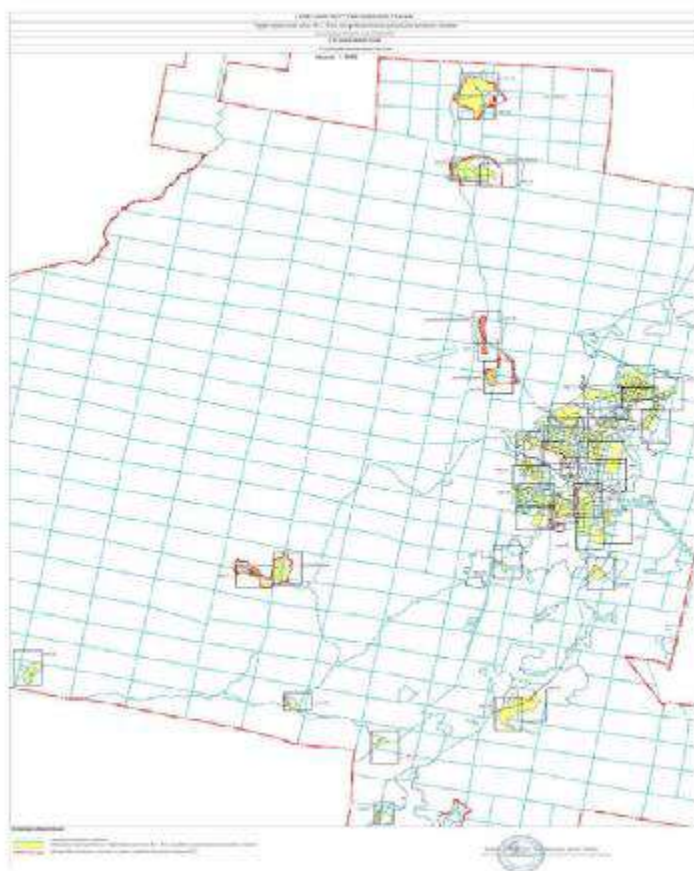

Перечень координат границ территориальной зоны Ж-1

Обозначение характерных точек границ	Координаты, м		Обозначение характерных точек границ	Координаты, м		Обозначение характерных точек границ	Координаты, м	
	Х	У		Х	У		Х	У
Часть 1			15	670311.04	2272383.61	30	670080.09	2272280.38
1	671408.02	2271056.25	16	670311.67	2272384.38	31	670081.40	2272274.92
2	671001.91	2271713.51	17	670315.07	2272391.93	32	670071.67	2272236.38
3	670967.34	2271769.76	18	670280.26	2272382.55	33	670060.31	2272203.93
4	670887.61	2271758.58	19	670256.97	2272375.63	34	670054.63	2272191.76
5	670823.44	2271752.14	20	670225.75	2272365.92	35	670049.18	2272173.83
6	670784.33	2271745.27	21	670200.83	2272357.18	36	670088.10	2272049.96
7	670767.73	2271741.78	22	670173.69	2272349.52	37	670092.54	2271925.31
8	670761.21	2271748.10	23	670158.97	2272347.15	38	670116.15	2271923.93
9	670710.51	2271795.75	24	670138.11	2272344.96	39	670103.28	2271902.98
10	670448.22	2272042.05	25	670118.24	2272345.13	40	670087.22	2271886.92
11	670238.20	2272037.51	26	670114.91	2272344.75	41	670076.09	2271876.68
12	670220.04	2272201.60	27	670113.17	2272343.61	42	670059.57	2271863.06
13	670305.23	2272373.75	28	670097.72	2272313.26	43	670052.56	2271854.41
14	670307.43	2272378.18	29	670088.48	2272296.19	44	670047.74	2271847.07

45	670042.98	2271836.17	100	669891.06	2271151.76	155	670050.01	2270765.55
46	670034.79	2271814.76	101	669890.18	2271152.15	156	670054.36	2270756.50
47	670023.82	2271775.38	102	669888.21	2271152.27	157	670056.75	2270750.94
48	670017.14	2271748.81	103	669884.54	2271152.82	158	670106.70	2270770.93
49	670010.67	2271717.03	104	669881.27	2271153.49	159	670157.43	2270792.47
50	670004.66	2271694.23	105	669879.81	2271153.59	160	670220.95	2270817.37
51	670000.95	2271677.88	106	669878.97	2271153.13	161	670377.26	2270877.37
52	669998.99	2271674.99	107	669877.96	2271152.01	162	670480.03	2270917.54
53	669997.03	2271674.59	108	669876.81	2271150.82	163	670513.18	2270930.55
54	669992.96	2271675.92	109	669876.14	2271150.28	164	670513.89	2270930.85
55	669991.15	2271676.85	110	669875.75	2271150.14	165	670516.30	2270931.90
56	669988.27	2271676.30	111	669875.11	2271150.12	166	670517.01	2270932.20
57	669981.60	2271677.33	112	669873.81	2271150.43	167	670561.93	2270949.56
58	669979.88	2271677.68	113	669870.44	2271151.47	168	670562.63	2270949.86
59	669978.67	2271671.95	114	669866.76	2271152.40	169	670585.02	2270958.06
60	669980.09	2271671.71	115	669873.83	2271121.82	170	670585.73	2270958.36
61	669987.92	2271670.48	116	669875.96	2271116.21	171	670645.71	2270980.91
62	669989.48	2271670.15	117	669884.69	2271088.84	172	670685.24	2270995.68
63	669997.75	2271635.52	118	669889.87	2271075.17	173	670685.80	2270998.40
64	670010.71	2271597.74	119	669891.91	2271070.60	174	670683.45	2271003.47
65	670028.90	2271542.48	120	669895.47	2271061.40	175	670694.67	2271007.54
66	670034.68	2271532.61	121	669913.86	2271022.85	176	670696.48	2271006.00
67	670040.06	2271527.48	122	669919.47	2271009.32	177	670698.38	2271005.28
68	670053.41	2271519.66	123	669931.24	2271015.39	178	670702.45	2271005.91
69	670060.04	2271510.89	124	669933.56	2271016.59	179	670730.33	2271026.55
70	670065.42	2271500.67	125	669936.59	2271015.61	180	670741.10	2271031.53
71	670071.80	2271486.32	126	669948.66	2270991.68	181	670786.44	2271050.08
72	670083.09	2271449.42	127	669963.61	2270991.06	182	670787.14	2271050.38
73	670087.54	2271443.43	128	669969.88	2270978.02	183	670849.54	2271073.52
74	670092.56	2271440.73	129	669973.20	2270969.15	184	670878.24	2271083.21
75	670114.98	2271432.42	130	669974.24	2270966.24	185	670885.48	2271084.30
76	670138.55	2271396.67	131	669976.34	2270960.58	186	670885.84	2271080.58
77	670143.97	2271392.22	132	669976.76	2270960.75	187	670886.74	2271074.25
78	670152.47	2271389.71	133	669977.06	2270960.06	188	670884.75	2271070.72
79	670163.68	2271390.67	134	669976.67	2270959.88	189	670881.86	2271066.46
80	670190.54	2271329.99	135	669982.32	2270948.13	190	670877.24	2271065.29
81	670140.10	2271306.03	136	669982.70	2270948.30	191	670875.25	2271067.64
82	670126.38	2271332.51	137	669989.86	2270930.68	192	670871.63	2271068.09
83	670099.13	2271317.24	138	669989.43	2270930.48	193	670850.60	2271061.29
84	670101.64	2271308.74	139	669989.21	2270930.39	194	670849.90	2271060.99
85	670033.04	2271269.12	140	669969.22	2270921.37	195	670822.81	2271051.43
86	670021.83	2271286.13	141	669965.17	2270919.58	196	670822.10	2271051.13
87	669964.68	2271247.05	142	669966.21	2270917.22	197	670795.87	2271041.22
88	669945.00	2271222.28	143	669967.62	2270913.68	198	670795.16	2271040.92
89	669943.73	2271211.42	144	669970.11	2270907.58	199	670767.83	2271031.37
90	669947.33	2271201.96	145	669971.33	2270904.46	200	670767.13	2271031.07
91	669941.91	2271192.55	146	669973.49	2270899.05	201	670763.24	2271029.11
92	669927.64	2271177.15	147	669974.69	2270896.08	202	670762.53	2271028.81
93	669898.79	2271152.72	148	669987.92	2270871.10	203	670735.76	2271015.69
94	669895.08	2271145.21	149	669989.82	2270868.06	204	670707.43	2270995.50
95	669891.68	2271144.68	150	669990.83	2270866.31	205	670705.98	2270994.11
96	669891.13	2271147.56	151	669991.36	2270865.38	206	670705.52	2270992.72
97	669890.43	2271147.83	152	670015.89	2270821.63	207	670705.58	2270990.46
98	669890.95	2271149.10	153	670023.96	2270816.75	208	670706.16	2270988.03
99	669891.14	2271150.22	154	670027.88	2270806.91	209	670707.55	2270986.12

210 670698.22 2270979.69	265 670078.09 2270211.75	320 670242.58 2270727.63
211 670695.44 2270982.64	266 670113.98 2270011.32	321 670249.94 2270734.44
212 670690.98 2270983.68	267 670076.36 2269941.92	322 670280.94 2270750.03
213 670648.16 2270968.42	268 670005.46 2269810.83	323 670335.27 2270773.19
214 670647.45 2270968.12	269 669999.26 2269761.74	324 670373.44 2270792.10
215 670615.69 2270955.33	270 669993.09 2269725.50	325 670415.03 2270830.99
216 670614.98 2270955.03	271 669990.05 2269681.45	326 670461.49 2270867.72
217 670588.68 2270944.93	272 669990.16 2269666.81	327 670501.34 2270899.70
218 670587.97 2270944.63	273 669991.67 2269620.55	328 670502.05 2270900.41
219 670562.90 2270935.66	274 670010.94 2269484.81	329 670505.06 2270902.83
220 670562.20 2270935.36	275 670037.70 2269349.42	330 670529.32 2270862.51
221 670531.63 2270923.64	276 670070.62 2269306.71	331 670552.58 2270823.69
222 670530.92 2270923.34	277 670123.27 2269247.70	332 670594.23 2270742.41
223 670517.20 2270917.26	278 670173.21 2269296.07	333 670883.12 2270870.27
224 670516.49 2270916.96	279 670184.66 2269305.85	334 670926.49 2270889.85
225 670461.39 2270899.97	280 670251.77 2269363.15	335 670968.41 2270894.13
226 670397.95 2270875.03	281 670322.24 2269414.73	336 670987.01 2270907.46
227 670315.87 2270840.60	282 670377.58 2269447.02	337 670995.68 2270913.27
228 670191.11 2270793.07	283 670452.83 2269486.62	338 671004.22 2270918.12
229 670083.88 2270749.99	284 670499.62 2269504.19	339 671007.78 2270920.86
230 670064.34 2270741.53	285 670449.78 2269693.08	340 671024.59 2270937.10
231 670059.88 2270738.92	286 670449.60 2269701.21	341 671025.86 2270935.52
232 670048.50 2270731.22	287 670443.07 2269761.48	342 671026.13 2270935.48
233 670041.88 2270723.22	288 670441.76 2269784.44	343 671052.91 2270965.99
234 670040.34 2270718.61	289 670440.00 2269815.46	344 671066.73 2270990.30
235 670043.73 2270708.30	290 670425.46 2269838.53	345 671072.12 2271026.72
236 670062.04 2270671.07	291 670415.76 2269853.93	346 671066.97 2271044.84
237 670076.96 2270631.23	292 670399.56 2269921.94	347 671044.82 2271068.99
238 670090.96 2270597.69	293 670405.06 2269925.61	348 671005.64 2271069.50
239 670094.80 2270594.61	294 670425.99 2269939.12	349 670996.13 2271069.35
240 670097.88 2270592.46	295 670399.91 2269981.53	350 670958.81 2271069.34
241 670100.65 2270590.61	296 670373.80 2270024.21	351 670963.82 2271176.82
242 670106.19 2270588.31	297 670370.62 2270043.57	352 670980.00 2271294.87
243 670131.42 2270588.31	298 670396.64 2270060.45	353 670942.85 2271302.65
244 670147.57 2270589.07	299 670394.34 2270073.82	354 670847.08 2271487.90
245 670147.26 2270577.54	300 670385.58 2270122.34	355 670796.35 2271515.57
246 670111.42 2270576.00	301 670380.49 2270121.33	356 670644.23 2271456.52
247 670100.80 2270578.92	302 670353.37 2270116.46	357 670607.47 2271449.09
248 670089.57 2270584.92	303 670350.29 2270129.47	358 670580.48 2271449.48
249 670082.04 2270591.54	304 670354.56 2270130.35	359 670555.06 2271459.25
250 670070.34 2270614.46	305 670378.37 2270135.57	360 670541.77 2271477.24
251 670052.34 2270664.98	306 670367.38 2270189.71	361 670598.08 2271518.31
252 670035.85 2270658.52	307 670366.13 2270197.34	362 670615.36 2271484.54
253 670025.19 2270651.88	308 670388.20 2270161.39	363 670648.73 2271489.18
254 669996.59 2270634.14	309 670372.67 2270247.55	364 670670.98 2271506.79
255 669962.11 2270598.76	310 670386.66 2270250.10	365 670681.18 2271542.94
256 669957.19 2270603.54	311 670378.61 2270287.54	366 670807.25 2271608.76
257 669953.42 2270601.54	312 670365.88 2270285.18	367 670791.49 2271652.33
258 669947.88 2270592.93	313 670337.01 2270445.22	368 670820.22 2271669.01
259 669923.08 2270492.19	314 670343.49 2270448.58	369 670881.40 2271492.89
260 669942.38 2270431.38	315 670306.72 2270470.38	370 670979.90 2271325.72
261 669945.00 2270404.14	316 670236.96 2270511.66	371 671068.68 2271160.74
262 669949.47 2270330.99	317 670263.94 2270646.31	372 671096.59 2271118.88
263 669979.64 2270228.77	318 670242.00 2270642.29	373 671146.79 2271143.37
264 669993.40 2270201.93	319 670218.25 2270708.90	374 671162.13 2271099.46

375 671179.80 2271048.96	426 670178.99 2272568.67	479 668804.14 2271756.09
376 671275.49 2270924.42	427 670176.52 2272556.86	480 668804.38 2271755.65
377 671258.48 2271024.02	428 670172.49 2272550.14	481 668804.54 2271755.18
1 671408.02 2271056.25	429 670159.03 2272548.66	482 668804.65 2271754.76
Часть 2	430 670153.96 2272529.52	483 668804.70 2271754.10
378 669885.25 2271156.40	431 670164.70 2272524.13	484 668804.44 2271753.63
379 669915.90 2271215.63	432 670167.21 2272523.34	485 668804.17 2271753.22
380 669938.36 2271270.98	433 670155.97 2272497.66	486 668803.08 2271752.53
381 669974.09 2271354.46	434 670139.13 2272453.12	487 668801.64 2271751.43
382 669990.01 2271455.45	435 670090.94 2272398.51	488 668800.95 2271750.24
383 669989.65 2271462.35	436 670034.24 2272340.18	489 668800.81 2271749.50
384 669986.12 2271466.42	437 670033.73 2272311.41	490 668800.72 2271748.96
385 669969.47 2271471.95	438 670059.36 2272274.82	491 668801.17 2271748.09
386 669957.14 2271475.23	439 670066.74 2272281.78	492 668801.89 2271747.61
387 669952.74 2271468.26	440 670071.47 2272288.58	493 668802.69 2271747.39
388 669951.01 2271450.23	441 670083.80 2272311.76	494 668803.68 2271747.30
389 669952.42 2271442.35	442 670105.13 2272348.88	495 668805.37 2271747.31
390 669928.56 2271382.15	443 670121.27 2272366.29	496 668806.27 2271747.09
391 669900.84 2271320.33	444 670129.34 2272360.99	497 668806.81 2271746.69
392 669893.18 2271305.01	445 670128.19 2272357.99	498 668807.60 2271746.06
393 669891.99 2271305.42	446 670128.19 2272356.37	499 668808.70 2271744.69
394 669884.42 2271308.81	447 670129.69 2272355.45	500 668809.65 2271743.36
395 669879.72 2271309.96	448 670148.63 2272355.18	501 668810.50 2271741.94
396 669878.71 2271310.50	449 670163.69 2272357.78	502 668811.21 2271740.71
397 669855.14 2271323.34	450 670181.21 2272362.40	503 668812.03 2271739.16
398 669832.75 2271275.41	451 670194.17 2272366.99	504 668812.52 2271737.94
399 669870.45 2271256.67	452 670253.51 2272385.09	505 668813.04 2271736.63
400 669850.04 2271207.60	453 670280.41 2272393.35	506 668813.85 2271734.73
401 669832.62 2271167.62	413 670319.86 2272402.58	507 668814.77 2271733.24
402 669841.14 2271166.78	Часть 4	508 668815.72 2271731.87
403 669845.48 2271166.26	454 669866.69 2272055.24	509 668816.63 2271730.95
404 669850.80 2271165.05	455 669870.73 2272074.62	510 668822.16 2271692.59
405 669859.11 2271163.78	456 669881.23 2272104.50	511 668824.07 2271660.67
406 669864.64 2271162.52	457 669886.88 2272168.30	512 668824.35 2271636.75
407 669868.61 2271161.83	458 669896.57 2272201.41	513 668818.05 2271617.79
408 669873.81 2271160.63	459 669878.00 2272306.39	514 668815.66 2271611.24
409 669876.50 2271160.14	460 669737.82 2272304.63	515 668815.14 2271608.37
410 669878.50 2271159.20	461 669685.91 2272280.50	516 668815.34 2271605.53
411 669879.90 2271158.26	462 669324.83 2272126.31	517 668816.27 2271602.20
412 669882.07 2271157.10	463 669340.97 2272034.20	518 668817.03 2271598.42
378 669885.25 2271156.40	464 669315.95 2272025.36	519 668817.34 2271594.00
Часть 3	465 669299.79 2272073.81	520 668818.21 2271590.67
413 670319.86 2272402.58	466 669223.88 2272072.20	521 668820.32 2271589.06
414 670324.55 2272413.00	467 669248.18 2272021.57	522 668821.67 2271587.37
415 670381.02 2272575.53	468 669039.42 2271932.47	523 668822.03 2271584.79
416 670478.54 2272629.04	469 668989.78 2271901.65	524 668821.62 2271582.82
417 670569.42 2272756.06	470 668841.72 2271824.92	525 668820.56 2271581.61
418 670281.87 2272828.41	471 668836.33 2271822.12	526 668819.00 2271578.83
419 670231.30 2272670.73	472 668810.74 2271790.90	527 668819.13 2271575.88
420 670201.29 2272630.57	473 668797.91 2271760.26	528 668820.43 2271573.37
421 670197.12 2272628.49	474 668800.27 2271759.18	529 668823.35 2271569.54
422 670194.63 2272624.69	475 668801.69 2271758.48	530 668825.60 2271565.70
423 670193.78 2272620.53	476 668802.53 2271757.88	531 668827.77 2271560.85
424 670191.37 2272608.64	477 668803.17 2271757.28	532 668829.19 2271556.58
425 670188.00 2272596.99	478 668803.88 2271756.45	533 668829.78 2271550.94



534 668829.69 2271545.30  
535 668865.63 2271453.55  
536 668881.81 2271463.21  
537 668918.22 2271480.20  
538 668964.73 2271507.71  
539 668932.41 2271567.77  
540 668915.94 2271599.57  
541 668854.72 2271733.09  
542 668853.64 2271739.71  
543 668853.26 2271748.10  
544 668853.87 2271752.57  
545 668855.11 2271756.11  
546 668856.65 2271759.73  
547 668858.72 2271762.43  
548 668863.65 2271766.43  
549 668886.29 2271777.75  
550 668943.66 2271805.93  
551 668985.62 2271826.41  
552 669021.43 2271842.66  
553 669045.45 2271854.83  
554 669072.09 2271867.61  
555 669120.37 2271891.25  
556 669156.95 2271909.11  
557 669186.05 2271922.43  
558 669195.14 2271924.13  
559 669206.61 2271925.13  
560 669219.55 2271924.97  
561 669228.79 2271924.51  
562 669236.23 2271923.19  
563 669287.75 2271906.61  
564 669354.99 2271881.30  
565 669386.18 2271870.75  
566 669453.30 2271865.40  
567 669514.60 2271861.28  
568 669539.37 2271860.21  
569 669561.54 2271860.66  
570 669575.76 2271862.80  
571 669590.59 2271865.25  
572 669607.10 2271867.85  
573 669616.43 2271870.14  
574 669621.01 2271871.67  
575 669625.45 2271875.49  
576 669662.75 2271912.65  
577 669700.05 2271951.48  
578 669743.63 2271994.74  
579 669750.51 2272000.71  
580 669757.08 2272004.68  
581 669849.58 2272047.64  
454 669866.69 2272055.24  
Часть 5  
582 669356.60 2271832.87  
583 669377.58 2271854.40  
584 669377.77 2271859.90  
585 669371.50 2271861.12  
586 669364.17 2271864.03

587 669344.14 2271871.83  
588 669311.27 2271885.13  
589 669284.51 2271894.30  
590 669274.14 2271897.72  
591 669239.49 2271908.57  
592 669227.71 2271910.73  
593 669215.85 2271911.81  
594 669202.99 2271911.19  
595 669194.45 2271910.34  
596 669190.60 2271909.88  
597 669186.36 2271908.26  
598 669168.87 2271899.66  
599 669139.31 2271885.40  
600 669092.98 2271863.00  
601 669047.53 2271841.12  
602 668991.06 2271814.54  
603 668941.88 2271791.38  
604 668886.68 2271763.50  
605 668872.43 2271757.42  
606 668868.50 2271754.88  
607 668867.43 2271753.11  
608 668866.19 2271749.72  
609 668865.96 2271747.49  
610 668866.35 2271743.79  
611 668866.58 2271740.63  
612 668868.43 2271735.55  
613 668885.37 2271695.05  
614 668924.25 2271611.66  
615 668951.28 2271557.37  
616 668963.02 2271532.65  
617 668969.28 2271536.07  
618 668991.78 2271548.04  
619 668995.14 2271549.82  
620 668997.36 2271552.04  
621 668989.06 2271571.30  
622 668981.76 2271594.30  
623 668983.15 2271595.52  
624 668982.82 2271597.32  
625 668982.91 2271598.55  
626 668983.15 2271601.70  
627 668983.57 2271607.23  
628 668981.02 2271617.29  
629 668979.31 2271618.33  
630 668979.20 2271618.68  
631 668977.80 2271625.38  
632 668977.49 2271627.45  
633 668976.59 2271629.86  
634 668987.41 2271638.44  
635 669005.38 2271643.99  
636 669025.11 2271649.58  
637 669023.96 2271654.14  
638 669045.56 2271659.01  
639 669064.53 2271664.04  
640 669089.13 2271670.91  
641 669108.05 2271676.69

642 669111.92 2271677.89  
643 669128.36 2271683.00  
644 669144.45 2271689.47  
645 669163.49 2271694.78  
646 669167.45 2271698.99  
647 669168.36 2271699.25  
648 669174.27 2271700.92  
649 669181.16 2271702.87  
650 669197.37 2271707.34  
651 669214.38 2271714.15  
652 669242.80 2271747.25  
653 669274.27 2271769.38  
654 669298.61 2271832.58  
582 669356.60 2271832.87  
Часть 6  
655 669432.57 2270581.39  
656 669448.13 2270632.80  
657 669446.83 2270632.98  
658 669436.79 2270634.34  
659 669428.32 2270635.46  
660 669428.17 2270634.51  
661 669427.38 2270634.89  
662 669421.45 2270637.79  
663 669420.32 2270638.35  
664 669417.01 2270637.83  
665 669416.48 2270638.03  
666 669415.81 2270636.52  
667 669415.77 2270633.39  
668 669415.91 2270629.06  
669 669415.06 2270622.67  
670 669415.45 2270614.32  
671 669414.15 2270606.16  
672 669413.34 2270596.99  
673 669412.64 2270588.64  
674 669411.91 2270584.14  
655 669432.57 2270581.39  
Часть 7  
675 669166.79 2270372.67  
676 669168.38 2270375.85  
677 669172.49 2270381.99  
678 669174.19 2270385.87  
679 669175.19 2270389.04  
680 669173.25 2270394.27  
681 669172.25 2270398.11  
682 669170.99 2270404.64  
683 669170.46 2270408.72  
684 669171.36 2270411.42  
685 669173.45 2270411.81  
686 669174.35 2270411.92  
687 669175.66 2270412.39  
688 669176.94 2270413.02  
689 669178.89 2270415.27  
690 669182.91 2270420.24  
691 669185.18 2270424.60  
692 669185.61 2270426.94

693 669187.96 2270434.34  
694 669188.45 2270440.66  
695 669187.81 2270444.27  
696 669185.52 2270448.91  
697 669184.08 2270451.34  
698 669181.69 2270454.81  
699 669179.07 2270458.63  
700 669177.39 2270461.41  
701 669175.82 2270464.77  
702 669172.27 2270467.64  
703 669167.11 2270469.08  
704 669162.67 2270468.90  
705 669156.37 2270468.34  
706 669148.21 2270466.93  
707 669141.68 2270466.02  
708 669137.58 2270466.31  
709 669134.77 2270466.85  
710 669121.65 2270474.69  
711 669116.39 2270477.11  
712 669111.15 2270479.84  
713 669106.68 2270482.54  
714 669105.46 2270484.41  
715 669104.87 2270486.44  
716 669105.39 2270489.77  
717 669106.44 2270492.32  
718 669108.95 2270500.05  
719 669111.83 2270507.37  
720 669116.08 2270520.13  
721 669118.00 2270527.09  
722 669122.92 2270549.27  
723 669125.30 2270559.64  
724 669126.81 2270565.58  
725 669127.37 2270569.64  
726 669127.55 2270577.16  
727 669130.05 2270585.33  
728 669134.77 2270592.61  
729 669140.90 2270605.24  
730 669143.83 2270617.48  
731 669149.57 2270628.96  
732 669149.57 2270636.36  
733 669151.10 2270646.57  
734 669154.16 2270656.90  
735 669158.12 2270665.70  
736 669160.67 2270669.02  
737 669162.97 2270673.99  
738 669168.79 2270684.09  
739 669170.84 2270687.10  
740 669171.97 2270689.62  
741 669172.53 2270692.12  
742 669173.01 2270694.90  
743 669173.38 2270697.36  
744 669173.79 2270699.79  
745 669174.66 2270703.14  
746 669178.22 2270710.23  
747 669179.74 2270713.93

748 669180.60 2270716.72  
749 669182.49 2270721.13  
750 669184.31 2270726.15  
751 669185.21 2270729.87  
752 669185.63 2270731.97  
753 669185.61 2270735.84  
754 669185.82 2270738.05  
755 669186.21 2270741.32  
756 669186.45 2270743.94  
757 669186.99 2270748.23  
758 669184.16 2270750.21  
759 669177.06 2270753.44  
760 669173.92 2270754.86  
761 669172.18 2270755.70  
762 669170.66 2270754.17  
763 669153.86 2270736.98  
764 669149.89 2270732.41  
765 669139.23 2270726.45  
766 669119.79 2270721.52  
767 669116.18 2270720.60  
768 669110.59 2270721.23  
769 669101.20 2270728.15  
770 669095.60 2270728.92  
771 669094.33 2270723.35  
772 669083.99 2270678.16  
773 669070.79 2270675.66  
774 669057.68 2270667.73  
775 669051.69 2270664.11  
776 669032.25 2270652.37  
777 668970.95 2270609.68  
778 668967.97 2270538.69  
779 668907.55 2270500.24  
780 668875.53 2270513.12  
781 668847.88 2270506.87  
782 668868.71 2270410.07  
783 668878.75 2270381.66  
784 668868.32 2270373.08  
785 668905.25 2270344.09  
786 668914.93 2270316.18  
787 668926.48 2270304.45  
788 668939.53 2270295.30  
789 668981.78 2270253.55  
790 669008.62 2270238.87  
791 669053.89 2270248.79  
792 669066.90 2270260.46  
793 669085.41 2270284.58  
794 669127.17 2270331.09  
795 669165.83 2270366.35  
675 669166.79 2270372.67  
Часть 8  
796 669235.54 2270226.49  
797 669223.27 2270245.61  
798 669191.47 2270223.14  
799 669151.46 2270189.65  
800 669153.80 2270185.68

801 669157.50 2270179.29  
802 669164.65 2270183.30  
803 669188.18 2270197.88  
804 669192.70 2270200.56  
805 669196.48 2270202.59  
796 669235.54 2270226.49  
Часть 9  
806 669049.02 2270116.34  
807 669039.68 2270139.31  
808 669035.42 2270141.45  
809 669028.27 2270143.02  
810 669020.27 2270141.68  
811 669002.19 2270147.02  
812 668997.70 2270154.82  
813 668935.14 2270167.56  
814 668951.00 2270070.02  
815 668965.61 2270075.25  
816 668994.07 2270088.48  
806 669049.02 2270116.34  
Часть 10  
817 668871.77 2270037.41  
818 668857.66 2270146.99  
819 668853.59 2270158.33  
820 668850.43 2270184.48  
821 668818.96 2270225.13  
822 668818.63 2270225.12  
823 668773.88 2270223.24  
824 668764.90 2270232.05  
825 668721.06 2270224.62  
826 668707.59 2270219.65  
827 668696.06 2270208.30  
828 668686.84 2270189.33  
829 668681.52 2270168.76  
830 668668.40 2270152.45  
831 668661.13 2270141.99  
832 668633.29 2270098.37  
833 668645.18 2270089.22  
834 668631.95 2270072.81  
835 668621.26 2270039.77  
836 668601.97 2270009.45  
837 668578.30 2269965.34  
838 668576.73 2269962.77  
839 668574.31 2269958.06  
840 668574.86 2269954.81  
841 668561.31 2269924.41  
842 668544.80 2269899.63  
843 668529.50 2269895.86  
844 668516.82 2269892.39  
845 668496.93 2269881.75  
846 668474.06 2269862.75  
847 668446.00 2269881.92  
848 668409.70 2269866.82  
849 668387.72 2269854.04  
850 668379.21 2269844.55  
851 668370.84 2269812.71

852 668354.52 2269698.50  
853 668340.98 2269693.90  
854 668305.09 2269659.76  
855 668294.13 2269648.20  
856 668290.06 2269646.87  
857 668269.64 2269639.60  
858 668239.46 2269640.52  
859 668285.96 2269491.23  
860 668299.91 2269438.62  
861 668376.89 2269463.56  
862 668424.09 2269481.35  
863 668558.43 2269497.66  
864 668686.43 2269536.08  
865 668674.92 2269589.80  
866 668647.29 2269683.30  
867 668638.94 2269712.61  
868 668628.87 2269748.17  
869 668608.65 2269789.62  
870 668593.83 2269831.06  
871 668692.38 2269917.46  
872 668700.35 2269937.62  
873 668708.31 2269954.41  
874 668718.14 2269970.21  
875 668724.23 2269978.42  
876 668739.41 2269990.99  
877 668747.50 2269995.22  
878 668766.66 2270005.05  
879 668793.16 2270013.13  
880 668822.76 2270020.10  
881 668852.13 2270027.19  
817 668871.77 2270037.41  
Часть 11  
882 668675.05 2270405.06  
883 668632.02 2270436.32  
884 668611.97 2270447.05  
885 668591.53 2270400.03  
886 668497.09 2270336.94  
887 668421.32 2270308.54  
888 668053.35 2270199.38  
889 667944.20 2270167.66  
890 667839.67 2270141.70  
891 667698.32 2270106.37  
892 667500.58 2270066.29  
893 667495.02 2270057.55  
894 667491.60 2270051.99  
895 667491.45 2270043.94  
896 667495.51 2270025.06  
897 667499.78 2270009.96  
898 667509.15 2269974.88  
899 667512.67 2269961.60  
900 667523.02 2269924.79  
901 667524.69 2269914.62  
902 667530.73 2269898.27  
903 667533.60 2269885.19  
904 667536.43 2269872.76

905 667539.32 2269854.17  
906 667543.34 2269814.41  
907 667545.60 2269791.85  
908 667550.37 2269757.87  
909 667552.97 2269741.57  
910 667557.62 2269735.53  
911 667557.71 2269729.22  
912 667555.73 2269723.10  
913 667555.59 2269718.53  
914 667558.73 2269699.97  
915 667562.60 2269682.81  
916 667582.75 2269614.40  
917 667585.25 2269606.24  
918 667595.64 2269559.45  
919 667597.14 2269539.24  
920 667597.36 2269514.35  
921 667601.11 2269489.16  
922 667609.78 2269448.57  
923 667661.08 2269463.94  
924 667679.03 2269484.54  
925 667701.44 2269493.63  
926 667873.20 2269536.29  
927 667992.60 2269681.19  
928 667979.95 2269734.55  
929 668076.81 2269741.96  
930 668155.16 2269753.99  
931 668169.63 2269729.29  
932 668193.20 2269724.67  
933 668198.10 2269725.27  
934 668214.48 2269726.72  
935 668228.16 2269730.16  
936 668236.78 2269733.36  
937 668243.81 2269739.19  
938 668248.49 2269744.29  
939 668255.29 2269747.33  
940 668260.98 2269749.56  
941 668265.47 2269754.72  
942 668269.87 2269762.61  
943 668270.26 2269776.62  
944 668270.90 2269806.16  
945 668274.11 2269837.26  
946 668279.96 2269846.76  
947 668301.68 2269860.75  
948 668367.91 2269914.20  
949 668436.32 2269951.68  
950 668465.31 2269959.54  
951 668514.54 2270015.72  
952 668523.01 2270027.85  
953 668528.86 2270037.42  
954 668531.84 2270040.78  
955 668540.32 2270062.21  
956 668556.67 2270082.35  
957 668609.26 2270187.65  
958 668619.71 2270211.81  
959 668700.09 2270350.61

882 668675.05 2270405.06  
960 667985.30 2269894.18  
961 667983.11 2269906.74  
962 667981.75 2269906.47  
963 667977.95 2269913.41  
964 667997.20 2269914.27  
965 668027.20 2269921.22  
966 668022.76 2269931.54  
967 668028.05 2269933.99  
968 668044.10 2269943.21  
969 668079.84 2269959.74  
970 668110.27 2269971.50  
971 668123.52 2269977.35  
972 668139.57 2269983.69  
973 668142.00 2269977.97  
974 668146.51 2269980.08  
975 668150.19 2269973.49  
976 668171.44 2269984.01  
977 668173.78 2269985.13  
978 668175.31 2269981.56  
979 668179.43 2269983.45  
980 668180.58 2269980.98  
981 668200.36 2269989.39  
982 668223.45 2269999.23  
983 668249.10 2270009.52  
984 668252.11 2269998.45  
985 668257.01 2269989.59  
986 668213.95 2269967.70  
987 668190.82 2269956.48  
988 668173.48 2269949.67  
989 668171.21 2269954.89  
990 668122.47 2269936.61  
991 668099.30 2269927.35  
992 668080.52 2269920.61  
993 668078.98 2269920.24  
994 668079.11 2269919.70  
995 668054.53 2269909.86  
996 668037.43 2269903.10  
997 668020.62 2269900.06  
998 667999.22 2269896.75  
999 667995.18 2269896.00  
1000 667993.97 2269902.67  
1001 667990.15 2269902.00  
1002 667991.38 2269895.36  
960 667985.30 2269894.18  
Часть 12  
1003 668005.27 2270811.53  
1004 667611.38 2270716.07  
1005 667591.87 2270768.45  
1006 667535.17 2270759.36  
1007 667496.79 2270753.20  
1008 667473.47 2270749.11  
1009 667459.50 2270747.13  
1010 667407.12 2270738.84  
1011 667364.65 2270731.70

1012 667318.72 2270724.17  
1013 667269.63 2270715.93  
1014 667230.38 2270709.35  
1015 667187.81 2270701.96  
1016 667187.57 2270701.92  
1017 667146.59 2270695.21  
1018 667146.30 2270695.17  
1019 667110.88 2270689.81  
1020 667083.47 2270685.48  
1021 667082.29 2270685.33  
1022 667075.16 2270684.55  
1023 667053.48 2270682.22  
1024 667053.31 2270682.20  
1025 667031.80 2270680.05  
1026 667031.09 2270679.98  
1027 667023.75 2270679.46  
1028 667023.53 2270679.44  
1029 667006.09 2270678.35  
1030 667005.54 2270678.32  
1031 666979.59 2270677.26  
1032 666978.56 2270677.24  
1033 666973.79 2270677.24  
1034 666975.00 2270583.00  
1035 666985.29 2270507.58  
1036 666995.69 2270468.05  
1037 667024.30 2270304.68  
1038 666933.82 2270285.67  
1039 666941.04 2270256.77  
1040 666945.93 2270244.29  
1041 666963.40 2270199.55  
1042 666967.82 2270189.64  
1043 666970.09 2270184.02  
1044 666977.18 2270170.50  
1045 666979.46 2270167.96  
1046 666983.79 2270164.79  
1047 666986.90 2270163.60  
1048 666990.56 2270163.01  
1049 667002.93 2270162.57  
1050 667042.67 2270166.71  
1051 667049.72 2270167.43  
1052 667099.23 2270174.35  
1053 667165.03 2270186.37  
1054 667299.22 2270212.84  
1055 667339.80 2270220.38  
1056 667447.03 2270238.52  
1057 667488.19 2270244.52  
1058 667654.53 2270271.66  
1059 667675.10 2270273.94  
1060 667670.46 2270311.98  
1061 667650.23 2270410.90  
1062 667869.18 2270458.81  
1063 668001.72 2270460.42  
1064 668204.71 2270472.72  
1065 668323.83 2270663.16  
1003 668005.27 2270811.53

Часть 13

1066 669661.37 2268744.34  
1067 669737.12 2268887.69  
1068 669660.12 2268916.42  
1069 669733.60 2269091.94  
1070 669744.93 2269233.68  
1071 669609.15 2269167.29  
1072 669411.04 2269177.27  
1073 669417.51 2269270.78  
1074 669355.42 2269284.27  
1075 669357.08 2269294.44  
1076 669288.30 2269311.53  
1077 669099.44 2269223.60  
1078 668935.60 2269266.11  
1079 668932.41 2269233.48  
1080 668931.89 2269227.49  
1081 668928.57 2269188.62  
1082 668924.64 2269155.07  
1083 668924.17 2269143.22  
1084 668924.17 2269134.22  
1085 668904.18 2269134.22  
1086 668904.74 2269106.20  
1087 668906.08 2269089.89  
1088 668906.24 2269087.89  
1089 668908.24 2269069.31  
1090 668912.38 2269043.45  
1091 668917.28 2269018.34  
1092 668923.44 2268996.15  
1093 668930.47 2268973.55  
1094 668934.02 2268962.97  
1095 668935.41 2268959.38  
1096 668947.42 2268930.14  
1097 668961.36 2268896.95  
1098 668971.08 2268874.27  
1099 668973.63 2268868.49  
1100 669030.05 2268732.17  
1101 669067.20 2268640.38  
1102 669048.54 2268632.36  
1103 669061.82 2268600.62  
1104 669087.12 2268540.10  
1105 669099.35 2268512.22  
1106 669109.47 2268491.76  
1107 669118.04 2268478.09  
1108 669126.22 2268466.87  
1109 669129.77 2268461.76  
1110 669131.80 2268459.23  
1111 669140.77 2268449.34  
1112 669151.77 2268437.53  
1113 669160.94 2268429.13  
1114 669174.35 2268417.08  
1115 669197.65 2268400.73  
1116 669206.69 2268394.75  
1117 669218.34 2268389.17  
1118 669230.15 2268384.13  
1119 669245.11 2268378.14

1120 669282.19 2268364.40  
1121 669352.54 2268338.05  
1122 669353.38 2268337.72  
1123 669355.39 2268336.84  
1124 669361.48 2268333.83  
1125 669377.49 2268326.24  
1126 669405.86 2268309.95  
1127 669406.27 2268309.72  
1128 669458.04 2268428.44  
1129 669507.56 2268405.64  
1066 669661.37 2268744.34

Часть 14

1130 669329.59 2268084.51  
1131 669353.91 2268100.65  
1132 669366.47 2268109.92  
1133 669375.84 2268134.22  
1134 669374.97 2268165.52  
1135 669371.07 2268187.72  
1136 669344.47 2268209.19  
1137 669291.69 2268232.96  
1138 669288.98 2268229.59  
1139 669285.04 2268225.37  
1140 669283.52 2268223.73  
1141 669280.58 2268220.49  
1142 669273.33 2268212.86  
1143 669226.84 2268159.13  
1144 669220.07 2268148.65  
1145 669218.12 2268145.84  
1146 669216.25 2268143.13  
1147 669214.63 2268140.76  
1148 669198.69 2268117.64  
1149 669192.12 2268108.00  
1150 669192.04 2268107.07  
1151 669235.72 2268096.50  
1152 669237.76 2268095.18  
1153 669258.69 2268095.96  
1154 669266.14 2268098.86  
1155 669276.65 2268109.40  
1156 669296.62 2268115.78  
1157 669305.44 2268116.72  
1130 669329.59 2268084.51

Часть 15

1158 668953.19 2267949.81  
1159 668950.23 2267970.84  
1160 668948.73 2267984.76  
1161 668946.19 2268013.08  
1162 668944.39 2268043.29  
1163 668943.13 2268053.12  
1164 668942.50 2268058.20  
1165 668939.64 2268081.22  
1166 668939.33 2268084.35  
1167 668938.34 2268100.79  
1168 668939.99 2268135.57  
1169 668914.07 2268134.96  
1170 668898.77 2268402.49

1171 668863.08 2268471.55	1226 668416.96 2269051.38	1277 668414.73 2267205.16
1172 668848.07 2268529.01	1227 668425.40 2269025.56	1278 668419.98 2267223.80
1173 668832.28 2268593.27	1228 668438.43 2268979.49	1279 668433.78 2267247.00
1174 668757.92 2268571.04	1229 668449.29 2268944.77	1280 668452.18 2267273.35
1175 668751.74 2268596.63	1230 668459.55 2268917.64	1281 668477.87 2267299.60
1176 668745.52 2268621.25	1231 668462.23 2268910.55	1282 668498.95 2267319.81
1177 668742.46 2268626.37	1232 668473.60 2268871.99	1283 668515.35 2267334.84
1178 668730.76 2268628.74	1233 668487.40 2268818.39	1284 668526.27 2267360.59
1179 668706.71 2268625.62	1234 668499.36 2268779.70	1285 668535.42 2267370.04
1180 668684.58 2268683.75	1235 668515.57 2268723.33	1286 668576.82 2267412.75
1181 668811.72 2268723.06	1236 668521.69 2268694.87	1287 668598.98 2267435.62
1182 668767.70 2268777.65	1237 668577.79 2268456.85	1288 668600.42 2267450.19
1183 668766.18 2268805.72	1238 668618.10 2268323.07	1289 668567.11 2267456.03
1184 668763.33 2268805.83	1239 668690.86 2268337.39	1290 668543.54 2267434.44
1185 668748.81 2268848.67	1240 668724.43 2268215.33	1291 668461.28 2267357.93
1186 668747.08 2268875.06	1241 668747.21 2268123.24	1292 668403.26 2267310.57
1187 668745.57 2268899.60	1242 668758.72 2268068.57	1293 668381.27 2267293.90
1188 668752.08 2268899.72	1243 668770.22 2268044.03	1294 668356.80 2267276.93
1189 668751.79 2268938.52	1244 668775.01 2268042.07	1295 668349.40 2267272.61
1190 668760.52 2268953.88	1245 668826.08 2268052.51	1296 668342.06 2267268.60
1191 668758.54 2269019.68	1246 668837.44 2267964.38	1297 668340.68 2267265.86
1192 668737.58 2269031.52	1247 668812.25 2267917.63	1298 668321.94 2267260.54
1193 668699.31 2269025.97	1248 668952.38 2267944.12	1299 668285.08 2267248.65
1194 668663.51 2269003.55	1158 668953.19 2267949.81	1300 668262.17 2267240.53
1195 668662.54 2269003.33	Часть 16	1301 668270.94 2267173.18
1196 668626.26 2269002.78	1249 668456.26 2266813.07	1274 668374.84 2267121.50
1197 668628.86 2269011.62	1250 668476.88 2266952.72	Часть 18
1198 668630.86 2269021.55	1251 668514.76 2267040.62	1302 668474.26 2267397.29
1199 668632.79 2269030.60	1252 668535.81 2267091.29	1303 668471.32 2267402.33
1200 668634.71 2269040.90	1253 668553.97 2267351.88	1304 668469.93 2267403.53
1201 668635.47 2269054.21	1254 668545.78 2267341.68	1305 668463.90 2267407.14
1202 668633.87 2269062.61	1255 668520.34 2267324.70	1306 668461.52 2267407.61
1203 668631.67 2269071.38	1256 668492.74 2267284.03	1307 668456.61 2267410.28
1204 668630.43 2269079.78	1257 668462.33 2267239.24	1308 668445.72 2267419.37
1205 668628.74 2269089.51	1258 668410.69 2267163.17	1309 668433.15 2267434.10
1206 668626.08 2269103.88	1259 668378.50 2267113.69	1310 668425.37 2267441.80
1207 668624.13 2269116.27	1260 668376.29 2267110.28	1311 668419.56 2267446.48
1208 668622.15 2269129.54	1261 668374.58 2267107.66	1312 668412.26 2267449.62
1209 668620.48 2269142.68	1262 668363.10 2267092.08	1313 668408.00 2267450.56
1210 668620.18 2269153.17	1263 668316.83 2267021.01	1314 668405.10 2267450.31
1211 668620.14 2269165.29	1264 668313.62 2267016.29	1315 668402.00 2267450.22
1212 668620.79 2269181.26	1265 668312.11 2267013.82	1316 668394.28 2267448.10
1213 668612.88 2269176.71	1266 668305.62 2266996.45	1317 668387.75 2267445.42
1214 668594.64 2269170.89	1267 668303.58 2266986.88	1318 668375.29 2267440.89
1215 668569.56 2269162.46	1268 668302.25 2266978.41	1319 668347.03 2267428.64
1216 668552.57 2269156.74	1269 668301.40 2266973.69	1320 668334.20 2267419.72
1217 668536.03 2269151.10	1270 668301.16 2266970.18	1321 668321.41 2267411.66
1218 668521.38 2269152.36	1271 668303.22 2266967.76	1322 668299.67 2267395.41
1219 668510.69 2269150.28	1272 668307.82 2266962.80	1323 668295.88 2267392.97
1220 668500.28 2269148.77	1273 668311.93 2266958.56	1324 668292.29 2267389.93
1221 668470.15 2269137.09	1249 668456.26 2266813.07	1325 668288.02 2267386.34
1222 668449.68 2269131.75	Часть 17	1326 668284.91 2267384.58
1223 668409.10 2269117.40	1274 668374.84 2267121.50	1327 668282.47 2267382.55
1224 668398.67 2269114.10	1275 668404.86 2267167.58	1328 668278.95 2267379.78
1225 668408.66 2269074.04	1276 668412.17 2267195.43	1329 668276.88 2267378.50

1330 668276.35 2267376.02	1383 668322.79 2267798.62	1436 668009.14 2267647.51
1331 668275.91 2267373.86	1384 668318.91 2267794.39	1437 668004.02 2267645.28
1332 668274.95 2267371.31	1385 668314.15 2267790.16	1438 667996.82 2267641.31
1333 668273.99 2267370.80	1386 668307.45 2267785.57	1439 667982.91 2267631.38
1334 668272.35 2267371.20	1387 668303.93 2267784.16	1440 667980.68 2267629.25
1335 668271.72 2267372.05	1388 668294.80 2267785.04	1441 667961.91 2267613.69
1336 668271.72 2267374.31	1389 668291.15 2267785.92	1442 667949.59 2267602.90
1337 668271.95 2267376.75	1390 668288.92 2267783.81	1443 667944.31 2267595.70
1338 668271.95 2267379.07	1391 668286.91 2267778.91	1444 667943.17 2267591.81
1339 668270.99 2267381.67	1392 668270.96 2267766.88	1445 667939.87 2267582.50
1340 668261.09 2267379.58	1393 668270.25 2267762.48	1446 667931.13 2267574.03
1341 668252.24 2267379.34	1394 668273.25 2267755.95	1447 667925.91 2267569.06
1342 668252.67 2267265.44	1395 668275.89 2267751.55	1448 667912.81 2267560.14
1343 668245.99 2267256.25	1396 668275.72 2267744.32	1449 667944.31 2267521.22
1344 668278.22 2267268.86	1397 668274.66 2267739.03	1450 667949.30 2267493.78
1345 668288.39 2267272.08	1398 668272.02 2267734.09	1451 667934.36 2267455.76
1346 668289.35 2267269.07	1399 668266.37 2267729.68	1452 667930.39 2267453.09
1347 668316.87 2267280.14	1400 668245.22 2267717.17	1453 667927.86 2267440.68
1348 668318.23 2267283.68	1401 668209.22 2267692.30	1454 667922.20 2267412.76
1349 668324.53 2267287.49	1402 668189.47 2267681.48	1455 667929.32 2267411.59
1350 668327.36 2267295.65	1403 668165.41 2267667.72	1456 667930.48 2267410.89
1351 668338.49 2267298.94	1404 668157.17 2267660.94	1457 667931.79 2267410.75
1352 668343.44 2267295.34	1405 668156.20 2267656.59	1458 667931.53 2267408.74
1353 668381.78 2267319.82	1406 668162.08 2267634.26	1459 667931.97 2267408.69
1354 668402.46 2267338.15	1407 668166.03 2267614.18	1460 667932.39 2267398.42
1355 668408.68 2267350.23	1408 668179.70 2267611.07	1461 667933.48 2267389.39
1356 668423.50 2267363.15	1409 668192.26 2267591.38	1462 667934.64 2267383.97
1357 668437.73 2267365.78	1410 668224.01 2267528.08	1463 667937.61 2267381.88
1358 668441.10 2267368.86	1411 668239.64 2267490.60	1464 667938.02 2267370.37
1359 668450.33 2267376.00	1412 668254.01 2267479.01	1465 667940.55 2267341.80
1302 668474.26 2267397.29	1413 668283.09 2267490.45	1466 667940.09 2267321.98
Часть 19	1414 668300.25 2267500.21	1467 667967.31 2267329.68
1360 668472.26 2267533.68	1415 668370.08 2267535.19	1468 668026.02 2267360.83
1361 668460.29 2267555.56	1416 668401.62 2267545.97	1469 668033.51 2267344.77
1362 668453.27 2267568.07	1417 668403.73 2267545.82	1470 668144.20 2267372.04
1363 668445.59 2267586.19	1418 668420.22 2267545.08	1471 668182.36 2267411.48
1364 668434.23 2267611.10	1419 668422.73 2267541.63	1472 668170.73 2267424.74
1365 668421.40 2267634.34	1420 668426.38 2267534.81	1473 668152.58 2267446.71
1366 668450.60 2267652.39	1421 668439.83 2267528.73	1474 668129.57 2267475.62
1367 668435.27 2267672.33	1422 668462.26 2267528.04	1423 668113.87 2267496.03
1368 668450.46 2267682.65	1360 668472.26 2267533.68	Часть 21
1369 668438.51 2267733.26	Часть 20	1475 668031.57 2267914.96
1370 668435.54 2267746.48	1423 668113.87 2267496.03	1476 668043.51 2267917.43
1371 668428.67 2267787.00	1424 668101.16 2267527.57	1477 668051.87 2267918.75
1372 668425.05 2267811.87	1425 668099.17 2267532.28	1478 668061.52 2267922.59
1373 668415.71 2267809.21	1426 668096.09 2267536.22	1479 668080.01 2267931.17
1374 668412.65 2267809.06	1427 668093.41 2267542.34	1480 668081.65 2267932.45
1375 668410.00 2267809.44	1428 668090.03 2267552.00	1481 668083.15 2267933.65
1376 668404.49 2267811.05	1429 668087.34 2267558.33	1482 668084.35 2267936.34
1377 668395.17 2267814.34	1430 668076.59 2267588.42	1483 668085.94 2267938.63
1378 668386.17 2267814.74	1431 668059.72 2267616.92	1484 668087.44 2267940.08
1379 668361.04 2267814.63	1432 668049.65 2267635.55	1485 668088.27 2267941.02
1380 668352.41 2267814.49	1433 668041.54 2267646.54	1486 668090.60 2267941.90
1381 668345.72 2267812.28	1434 668034.08 2267648.64	1487 668097.83 2267943.96
1382 668329.67 2267806.75	1435 668024.47 2267648.38	1488 668101.07 2267945.17

1489	668102.63	2267947.99	1544	668317.81	2268099.57	1599	667839.12	2268372.73
1490	668103.86	2267951.85	1545	668322.73	2268100.78	1600	667839.13	2268380.10
1491	668106.45	2267955.90	1546	668330.54	2268099.38	1601	667838.48	2268391.18
1492	668108.89	2267958.50	1547	668338.71	2268098.93	1602	667838.03	2268396.77
1493	668114.99	2267962.59	1548	668344.94	2268100.35	1603	667836.88	2268404.37
1494	668121.69	2267964.69	1549	668346.59	2268104.28	1604	667831.33	2268429.38
1495	668138.22	2267968.03	1550	668342.07	2268128.99	1605	667825.43	2268455.24
1496	668141.29	2267968.63	1551	668326.47	2268115.78	1606	667810.31	2268508.02
1497	668148.76	2267969.66	1552	668302.15	2268093.35	1607	667804.33	2268530.61
1498	668151.98	2267970.90	1553	668290.59	2268083.11	1608	667800.95	2268543.33
1499	668158.87	2267974.32	1554	668284.91	2268079.66	1609	667787.94	2268576.95
1500	668165.59	2267976.47	1555	668278.98	2268076.59	1610	667779.59	2268596.24
1501	668173.45	2267977.18	1556	668266.99	2268072.03	1611	667771.17	2268611.12
1502	668181.84	2267977.70	1557	668249.26	2268064.72	1612	667768.39	2268615.39
1503	668185.07	2267978.21	1558	668240.04	2268061.94	1613	667763.09	2268623.68
1504	668186.58	2267978.96	1559	668229.13	2268060.35	1614	667757.01	2268632.13
1505	668187.43	2267980.10	1560	668222.85	2268059.72	1615	667749.33	2268638.42
1506	668187.47	2267981.82	1561	668209.95	2268058.52	1616	667730.23	2268654.49
1507	668188.05	2267982.62	1562	668190.31	2268055.93	1617	667722.03	2268662.13
1508	668189.51	2267982.71	1563	668173.98	2268053.78	1618	667712.17	2268673.12
1509	668191.89	2267982.68	1564	668146.13	2268052.73	1619	667702.77	2268683.31
1510	668194.06	2267983.17	1565	668140.56	2268053.61	1620	667697.72	2268687.42
1511	668197.42	2267984.74	1566	668135.32	2268054.88	1621	667687.29	2268694.93
1512	668199.78	2267985.78	1567	668123.02	2268056.98	1622	667680.47	2268700.11
1513	668201.34	2267987.98	1568	668115.51	2268058.52	1623	667672.70	2268705.17
1514	668203.36	2267990.13	1569	668111.04	2268059.46	1624	667665.82	2268709.37
1515	668210.27	2267992.21	1570	668107.46	2268060.18	1625	667657.43	2268713.96
1516	668212.95	2267992.42	1571	668103.05	2268060.67	1626	667637.37	2268723.89
1517	668214.16	2267992.25	1572	668098.97	2268061.56	1627	667617.24	2268733.47
1518	668215.55	2267989.79	1573	668094.03	2268062.08	1628	667585.05	2268756.03
1519	668216.98	2267990.69	1574	668083.00	2268062.27	1629	667570.04	2268767.08
1520	668219.76	2267991.85	1575	668073.89	2268061.68	1630	667559.44	2268775.70
1521	668220.52	2267994.76	1576	668063.38	2268059.94	1631	667547.31	2268786.52
1522	668219.04	2267997.85	1577	668048.10	2268056.70	1632	667546.62	2268761.98
1523	668215.43	2268003.72	1578	668032.22	2268053.46	1633	667542.03	2268737.49
1524	668214.63	2268009.08	1579	668015.88	2268050.65	1634	667541.86	2268727.24
1525	668215.40	2268016.53	1580	668007.05	2268049.77	1635	667545.59	2268724.52
1526	668216.34	2268022.96	1581	668002.22	2268049.92	1636	667548.78	2268723.57
1527	668217.86	2268026.47	1582	667993.10	2268052.33	1637	667552.75	2268724.47
1528	668225.02	2268029.01	1583	667984.45	2268059.91	1638	667554.99	2268726.22
1529	668231.84	2268029.51	1584	667979.85	2268063.74	1639	667557.23	2268729.09
1530	668234.34	2268030.14	1585	667959.03	2268084.90	1640	667559.76	2268731.12
1531	668238.56	2268033.33	1586	667934.83	2268108.95	1641	667563.43	2268732.74
1532	668243.72	2268036.23	1587	667929.33	2268115.37	1642	667567.26	2268733.22
1533	668251.46	2268040.02	1588	667923.18	2268124.38	1643	667569.54	2268733.12
1534	668261.70	2268045.04	1589	667919.71	2268131.28	1644	667571.82	2268732.72
1535	668267.50	2268049.00	1590	667908.69	2268163.51	1645	667573.22	2268734.02
1536	668275.83	2268052.36	1591	667895.68	2268202.99	1646	667574.16	2268734.44
1537	668282.02	2268056.97	1592	667885.72	2268239.41	1647	667574.72	2268734.63
1538	668285.74	2268060.10	1593	667876.70	2268268.46	1648	667575.09	2268734.56
1539	668289.95	2268071.44	1594	667867.44	2268283.66	1649	667575.61	2268734.34
1540	668292.91	2268076.42	1595	667854.31	2268308.19	1650	667576.14	2268733.81
1541	668297.00	2268083.13	1596	667847.75	2268324.43	1651	667576.33	2268732.51
1542	668305.60	2268091.61	1597	667843.00	2268339.19	1652	667576.40	2268730.91
1543	668312.35	2268097.21	1598	667839.72	2268357.55	1653	667576.91	2268729.88

1654	667577.60	2268728.75	1709	667731.98	2268510.26	1764	667839.33	2268206.06
1655	667578.62	2268727.53	1710	667730.33	2268507.14	1765	667837.46	2268201.40
1656	667587.48	2268721.16	1711	667729.22	2268503.96	1766	667834.89	2268196.97
1657	667589.14	2268719.93	1712	667728.27	2268500.55	1767	667832.89	2268192.24
1658	667593.36	2268716.12	1713	667727.76	2268497.92	1768	667830.81	2268181.19
1659	667595.70	2268713.77	1714	667727.83	2268493.60	1769	667830.44	2268175.92
1660	667604.97	2268705.67	1715	667726.62	2268491.96	1770	667831.12	2268166.58
1661	667613.36	2268700.06	1716	667724.80	2268490.01	1771	667832.39	2268157.08
1662	667619.93	2268698.23	1717	667725.08	2268486.69	1772	667834.39	2268148.84
1663	667624.48	2268697.24	1718	667727.59	2268483.56	1773	667848.30	2268116.59
1664	667631.26	2268694.80	1719	667730.23	2268482.59	1774	667859.27	2268097.43
1665	667635.47	2268694.40	1720	667732.41	2268481.72	1775	667864.04	2268090.31
1666	667644.70	2268690.03	1721	667733.43	2268480.42	1776	667866.79	2268080.08
1667	667649.71	2268686.75	1722	667734.23	2268478.55	1777	667870.29	2268073.31
1668	667653.13	2268683.13	1723	667737.22	2268470.74	1778	667872.48	2268068.83
1669	667656.50	2268682.26	1724	667738.81	2268466.86	1779	667872.91	2268067.88
1670	667664.64	2268679.71	1725	667743.19	2268457.90	1780	667873.49	2268065.38
1671	667675.32	2268674.76	1726	667742.87	2268455.89	1781	667873.84	2268064.45
1672	667686.32	2268671.17	1727	667741.57	2268452.94	1782	667876.82	2268056.48
1673	667702.11	2268666.71	1728	667741.49	2268450.41	1783	667882.16	2268050.43
1674	667705.71	2268663.96	1729	667742.56	2268448.27	1784	667896.74	2268048.69
1675	667708.48	2268662.06	1730	667744.55	2268445.83	1785	667897.79	2268050.22
1676	667710.31	2268660.19	1731	667745.58	2268443.62	1786	667900.45	2268050.98
1677	667713.02	2268657.08	1732	667745.74	2268441.57	1787	667917.11	2268055.56
1678	667714.91	2268653.81	1733	667744.06	2268439.44	1788	667923.22	2268056.66
1679	667717.60	2268649.29	1734	667742.99	2268436.03	1789	667926.19	2268055.76
1680	667720.00	2268644.90	1735	667741.27	2268435.04	1790	667928.16	2268053.84
1681	667723.82	2268638.76	1736	667738.51	2268434.02	1791	667930.24	2268050.34
1682	667727.94	2268632.85	1737	667747.78	2268416.63	1792	667932.65	2268047.28
1683	667731.88	2268628.45	1738	667749.38	2268414.84	1793	667934.32	2268046.65
1684	667736.17	2268627.15	1739	667751.47	2268411.64	1794	667937.41	2268047.64
1685	667740.84	2268626.06	1740	667753.01	2268411.36	1795	667939.29	2268047.66
1686	667745.11	2268626.32	1741	667759.77	2268408.32	1796	667940.54	2268045.73
1687	667749.78	2268625.61	1742	667765.03	2268403.94	1797	667947.89	2268031.21
1688	667752.33	2268623.32	1743	667768.82	2268403.04	1798	667950.80	2268025.05
1689	667754.32	2268620.05	1744	667780.27	2268403.04	1799	667950.17	2268023.60
1690	667756.33	2268615.62	1745	667791.86	2268402.75	1800	667946.98	2268019.74
1691	667757.00	2268609.03	1746	667798.81	2268400.57	1801	667936.97	2268009.28
1692	667756.57	2268599.51	1747	667802.29	2268397.10	1802	667933.22	2268004.47
1693	667756.44	2268594.86	1748	667807.36	2268390.86	1803	667925.14	2267990.65
1694	667756.33	2268589.43	1749	667813.12	2268386.25	1804	667920.75	2267982.73
1695	667757.47	2268581.71	1750	667817.43	2268385.52	1805	667929.27	2267932.92
1696	667751.92	2268575.80	1751	667821.71	2268378.24	1806	667953.24	2267928.15
1697	667751.16	2268572.70	1752	667854.80	2268296.99	1807	667955.39	2267929.11
1698	667751.15	2268569.68	1753	667850.96	2268285.66	1808	667955.82	2267930.54
1699	667751.96	2268567.53	1754	667856.34	2268273.96	1809	667971.59	2267927.35
1700	667752.37	2268560.67	1755	667856.70	2268267.96	1810	667971.47	2267923.94
1701	667752.81	2268545.66	1756	667855.81	2268257.03	1811	667995.81	2267918.83
1702	667750.89	2268543.80	1757	667853.70	2268250.38	1812	668011.16	2267915.88
1703	667748.19	2268538.51	1758	667848.95	2268243.16	1813	668021.73	2267913.90
1704	667747.89	2268536.10	1759	667846.54	2268236.74	1475	668031.57	2267914.96
1705	667747.01	2268533.20	1760	667845.52	2268230.21	Часть 22		
1706	667746.57	2268531.15	1761	667845.66	2268222.66	1814	668339.29	2268135.69
1707	667733.13	2268519.15	1762	667844.26	2268218.10	1815	668344.52	2268139.99
1708	667731.78	2268512.73	1763	667842.50	2268213.62	1816	668332.58	2268171.75



1817 668323.25 2268207.94	1872 667793.30 2268587.81	1814 668339.29 2268135.69
1818 668309.36 2268261.43	1873 667805.46 2268556.42	Часть 23
1819 668297.07 2268297.24	1874 667809.96 2268543.55	1927 667490.49 2268723.02
1820 668275.58 2268379.11	1875 667812.60 2268531.11	1928 667502.32 2268754.09
1821 668336.22 2268393.89	1876 667829.41 2268471.58	1929 667509.51 2268774.36
1822 668302.35 2268518.90	1877 667835.56 2268448.68	1930 667511.64 2268794.01
1823 668281.54 2268605.93	1878 667840.12 2268430.00	1931 667511.10 2268799.82
1824 668235.01 2268601.23	1879 667843.53 2268414.09	1932 667496.19 2268800.17
1825 668230.84 2268626.28	1880 667845.39 2268403.46	1933 667478.72 2268800.22
1826 668100.84 2268600.12	1881 667846.58 2268391.12	1934 667455.04 2268799.30
1827 668096.50 2268750.59	1882 667847.44 2268372.06	1935 667436.81 2268798.94
1828 668084.52 2268905.11	1883 667848.09 2268355.38	1936 667431.36 2268798.70
1829 668082.04 2269057.35	1884 667850.25 2268345.31	1937 667417.53 2268798.17
1830 668034.71 2269059.15	1885 667857.51 2268324.16	1938 667411.77 2268796.70
1831 667968.12 2269056.42	1886 667869.00 2268295.77	1939 667391.34 2268796.80
1832 667781.02 2269054.14	1887 667872.38 2268289.99	1940 667373.84 2268796.70
1833 667692.68 2269055.42	1888 667880.59 2268277.19	1941 667356.91 2268796.78
1834 667681.37 2269062.41	1889 667884.63 2268267.93	1942 667342.59 2268796.32
1835 667680.72 2269058.81	1890 667916.59 2268164.16	1943 667320.36 2268796.48
1836 667679.10 2269056.53	1891 667924.48 2268139.12	1944 667308.24 2268796.40
1837 667680.16 2269055.77	1892 667927.96 2268132.42	1945 667308.57 2268786.33
1838 667679.62 2269052.77	1893 667937.51 2268118.47	1946 667308.70 2268778.26
1839 667678.49 2269048.05	1894 667943.93 2268111.78	1947 667308.77 2268770.16
1840 667671.42 2269025.53	1895 667955.30 2268100.49	1948 667308.83 2268764.81
1841 667667.04 2269013.84	1896 667966.22 2268089.94	1949 667308.90 2268758.76
1842 667658.20 2268995.16	1897 667987.88 2268067.33	1950 667309.04 2268745.27
1843 667648.97 2268977.51	1898 667994.99 2268060.58	1951 667307.74 2268728.79
1844 667641.60 2268964.29	1899 667998.03 2268058.52	1952 667306.69 2268723.35
1845 667640.39 2268962.54	1900 668002.15 2268057.07	1953 667304.64 2268713.08
1846 667626.01 2268944.21	1901 668007.81 2268056.71	1954 667284.60 2268714.60
1847 667589.29 2268891.32	1902 668014.80 2268057.26	1955 667279.38 2268715.37
1848 667550.42 2268834.46	1903 668030.32 2268059.90	1956 667275.60 2268715.55
1849 667540.91 2268819.04	1904 668046.72 2268063.08	1957 667275.41 2268720.27
1850 667540.53 2268814.26	1905 668062.45 2268066.78	1958 667275.34 2268726.13
1851 667540.95 2268809.83	1906 668073.15 2268068.52	1959 667275.33 2268727.92
1852 667543.16 2268802.67	1907 668082.48 2268069.49	1960 667273.99 2268749.49
1853 667546.79 2268798.05	1908 668097.43 2268069.44	1961 667271.67 2268754.50
1854 667551.04 2268793.56	1909 668112.00 2268067.10	1962 667271.64 2268764.26
1855 667556.36 2268788.95	1910 668143.04 2268059.81	1963 667270.37 2268786.57
1856 667558.55 2268786.45	1911 668150.69 2268059.50	1964 667269.41 2268796.36
1857 667565.86 2268781.63	1912 668161.12 2268059.75	1965 667259.56 2268795.98
1858 667590.89 2268763.81	1913 668177.27 2268061.67	1966 667241.50 2268795.79
1859 667612.28 2268747.10	1914 668189.27 2268063.18	1967 667219.60 2268795.44
1860 667633.12 2268733.66	1915 668200.60 2268064.69	1968 667215.94 2268720.58
1861 667660.51 2268719.42	1916 668210.00 2268065.71	1969 667206.18 2268655.75
1862 667668.63 2268714.86	1917 668218.65 2268066.20	1970 667244.79 2268650.33
1863 667683.83 2268704.43	1918 668222.72 2268066.07	1971 667253.30 2268653.80
1864 667700.15 2268693.10	1919 668229.10 2268066.44	1972 667261.34 2268661.11
1865 667712.92 2268681.62	1920 668239.05 2268068.24	1973 667271.74 2268660.99
1866 667720.62 2268674.22	1921 668248.45 2268071.02	1974 667275.30 2268661.79
1867 667741.08 2268655.81	1922 668270.50 2268079.96	1975 667280.24 2268660.88
1868 667751.43 2268647.63	1923 668282.09 2268085.51	1976 667293.12 2268659.96
1869 667760.53 2268641.18	1924 668290.56 2268091.39	1977 667297.48 2268659.04
1870 667771.40 2268626.31	1925 668298.08 2268098.56	1978 667307.02 2268655.36
1871 667778.63 2268616.67	1926 668323.77 2268122.46	1979 667322.31 2268652.03

1980	667355.73	2268654.57	2033	667600.57	2267223.76	2088	667133.99	2267702.01
1981	667373.04	2268656.43	2034	667602.37	2267226.29	2089	667138.25	2267709.14
1982	667373.69	2268660.39	2035	667604.55	2267229.58	2090	667147.05	2267713.63
1983	667377.11	2268661.97	2036	667605.91	2267236.67	2091	667156.57	2267721.30
1984	667381.73	2268663.29	2037	667603.41	2267259.09	2092	667169.63	2267733.06
1985	667390.28	2268665.55	2038	667609.28	2267260.21	2093	667180.34	2267740.44
1986	667394.48	2268666.29	2039	667613.78	2267237.42	2094	667196.64	2267746.25
1987	667400.42	2268664.63	2040	667616.23	2267231.95	2095	667201.40	2267750.41
1988	667412.18	2268665.27	2041	667621.96	2267228.53	2096	667205.13	2267755.97
1989	667425.40	2268666.94	2042	667634.89	2267231.23	2097	667204.22	2267774.69
1990	667427.56	2268667.57	2043	667634.14	2267235.66	2098	667198.97	2267778.96
1991	667443.24	2268672.81	2044	667667.56	2267241.99	2099	667194.90	2267781.29
1992	667450.62	2268676.70	2045	667682.94	2267243.67	2100	667188.55	2267781.07
1993	667453.85	2268678.87	2046	667684.00	2267244.81	2101	667181.76	2267780.29
1994	667459.48	2268684.80	2047	667684.21	2267245.26	2102	667168.63	2267778.16
1995	667462.75	2268687.45	2048	667684.35	2267246.25	2103	667161.48	2267773.96
1996	667470.07	2268692.71	2049	667683.82	2267249.64	2104	667157.24	2267773.69
1997	667475.24	2268697.90	2050	667681.50	2267255.64	2105	667149.18	2267774.81
1998	667476.64	2268700.70	2051	667686.60	2267257.84	2106	667136.79	2267776.56
1999	667479.80	2268707.40	2052	667687.87	2267255.23	2107	667128.81	2267779.84
2000	667482.51	2268715.45	2053	667695.17	2267245.01	2108	667121.46	2267787.87
2001	667484.41	2268720.37	2054	667704.03	2267245.98	2109	667116.70	2267791.95
2002	667485.80	2268721.89	2055	667671.26	2267290.31	2110	667110.92	2267800.45
2003	667487.37	2268722.57	2056	667644.05	2267337.91	2111	667107.35	2267808.61
1927	667490.49	2268723.02	2057	667627.45	2267378.17	2112	667097.60	2267831.83
Часть 24			2058	667634.40	2267381.07	2113	667096.85	2267831.87
2004	667193.96	2267393.89	2059	667636.89	2267382.01	2114	667089.12	2267844.75
2005	667229.98	2267400.43	2060	667617.17	2267430.52	2115	667089.60	2267847.61
2006	667256.08	2267404.66	2061	667612.81	2267487.96	2116	667090.55	2267849.19
2007	667281.80	2267407.91	2062	667606.04	2267539.36	2117	667092.50	2267850.61
2008	667334.83	2267411.29	2063	667592.38	2267617.17	2118	667093.12	2267853.82
2009	667360.96	2267409.39	2064	667589.22	2267633.81	2119	667091.50	2267863.89
2010	667371.64	2267407.64	2065	667588.29	2267633.40	2120	667089.10	2267880.63
2011	667380.76	2267403.76	2066	667510.02	2267596.71	2121	667086.30	2267900.77
2012	667386.42	2267396.07	2067	667483.84	2267585.55	2122	667084.99	2267904.27
2013	667391.40	2267382.13	2068	667455.46	2267587.98	2123	667081.67	2267907.28
2014	667394.49	2267372.16	2069	667412.85	2267582.38	2124	667075.60	2267910.94
2015	667395.37	2267365.32	2070	667305.12	2267555.74	2125	667068.65	2267913.44
2016	667398.33	2267344.63	2071	667261.84	2267545.02	2126	667052.16	2267916.37
2017	667401.03	2267319.45	2072	667209.09	2267537.67	2127	667047.38	2267917.89
2018	667404.58	2267281.61	2073	667196.06	2267515.25	2128	667040.35	2267917.32
2019	667407.62	2267266.58	2074	667190.92	2267544.88	2129	667035.83	2267916.46
2020	667412.52	2267248.92	2075	667176.68	2267549.31	2130	667033.66	2267917.45
2021	667417.67	2267235.07	2076	667160.55	2267551.75	2131	667033.63	2267919.49
2022	667424.77	2267222.14	2077	667156.06	2267565.25	2132	667033.59	2267922.44
2023	667431.92	2267216.40	2078	667139.02	2267566.45	2133	667032.08	2267924.23
2024	667440.99	2267208.45	2079	667140.52	2267597.02	2134	667027.63	2267926.21
2025	667448.27	2267208.95	2080	667135.90	2267624.50	2135	667016.91	2267930.24
2026	667469.66	2267226.93	2081	667144.56	2267640.89	2136	667013.03	2267932.46
2027	667475.59	2267221.97	2082	667147.05	2267644.83	2137	666998.75	2267939.61
2028	667451.62	2267200.35	2083	667136.30	2267674.49	2138	666996.91	2267939.83
2029	667451.62	2267194.40	2084	667134.18	2267680.32	2139	666994.97	2267939.51
2030	667453.14	2267192.50	2085	667133.20	2267684.95	2140	666993.48	2267939.03
2031	667456.30	2267191.23	2086	667132.99	2267689.94	2141	666992.40	2267938.55
2032	667483.63	2267196.12	2087	667133.33	2267694.94	2142	666991.26	2267937.73

2143	666990.11	2267936.48	2198	667020.40	2267739.53	2251	667066.61	2267405.52
2144	666989.63	2267935.66	2199	667025.64	2267725.76	2252	667059.11	2267416.87
2145	666989.18	2267934.14	2200	667028.43	2267711.23	2253	667055.82	2267427.06
2146	666988.46	2267933.21	2201	667029.70	2267698.56	2254	667049.84	2267449.37
2147	666987.73	2267933.10	2202	667030.08	2267682.92	2255	667044.37	2267476.33
2148	666987.07	2267933.35	2203	667031.03	2267669.00	2256	667041.30	2267492.99
2149	666986.69	2267933.89	2204	667031.10	2267625.50	2257	667037.84	2267517.46
2150	666982.17	2267934.69	2205	667030.36	2267606.28	2258	667023.74	2267565.77
2151	666977.03	2267935.57	2206	667031.57	2267587.04	2259	667021.47	2267588.06
2152	666974.76	2267936.37	2207	667034.65	2267568.37	2260	667020.66	2267615.95
2153	666972.58	2267936.85	2208	667043.20	2267535.90	2261	667021.92	2267627.94
2154	666971.36	2267936.84	2209	667049.11	2267512.55	2262	667021.95	2267667.01
2155	666970.31	2267936.92	2210	667053.35	2267484.04	2263	667019.77	2267696.74
2156	666969.60	2267936.60	2211	667061.19	2267450.07	2264	667014.77	2267723.65
2157	666969.23	2267936.10	2212	667065.71	2267430.10	2265	667009.13	2267734.16
2158	666968.00	2267936.29	2213	667067.54	2267424.60	2266	667002.60	2267739.92
2159	666967.56	2267933.39	2214	667073.76	2267415.15	2267	666994.52	2267743.51
2160	666966.80	2267933.53	2215	667078.46	2267410.43	2268	666981.45	2267743.64
2161	666966.70	2267932.89	2216	667088.28	2267403.87	2269	666926.84	2267738.80
2162	666962.31	2267933.55	2217	667105.83	2267396.39	2270	666852.03	2267734.93
2163	666957.05	2267935.21	2218	667121.22	2267392.63	2271	666779.75	2267729.93
2164	666951.96	2267936.05	2219	667140.26	2267388.44	2272	666727.47	2267726.04
2165	666945.72	2267936.97	2220	667143.68	2267387.98	2273	666671.25	2267722.80
2166	666944.46	2267937.67	2221	667157.38	2267387.77	2274	666639.91	2267720.82
2167	666943.75	2267938.72	2222	667169.07	2267389.91	2275	666661.61	2267586.51
2168	666942.31	2267939.73	2004	667193.96	2267393.89	2276	666559.33	2267575.84
2169	666939.15	2267940.51	Часть 25			2277	666425.61	2267566.88
2170	666934.56	2267941.24	2223	667410.78	2267225.35	2278	666330.46	2267551.90
2171	666930.92	2267941.67	2224	667405.02	2267239.25	2279	666188.32	2267538.19
2172	666927.62	2267941.46	2225	667401.35	2267251.13	2280	666207.02	2267384.56
2173	666926.51	2267941.50	2226	667395.73	2267271.95	2281	666070.54	2267368.50
2174	666924.25	2267942.26	2227	667392.64	2267293.90	2282	665915.36	2267353.03
2175	666917.71	2267943.79	2228	667390.88	2267307.43	2283	665862.96	2267336.97
2176	666906.96	2267944.35	2229	667390.37	2267325.63	2284	665833.39	2267329.99
2177	666903.71	2267944.57	2230	667386.27	2267356.38	2285	665847.68	2267184.21
2178	666901.31	2267944.77	2231	667384.09	2267372.53	2286	665830.28	2267171.62
2179	666898.62	2267945.57	2232	667381.50	2267381.50	2287	665813.27	2267168.11
2180	666896.61	2267947.11	2233	667379.81	2267385.76	2288	665807.94	2267169.93
2181	666892.48	2267947.48	2234	667378.35	2267389.57	2289	665796.52	2267169.88
2182	666889.48	2267946.48	2235	667377.06	2267391.94	2290	665760.61	2267156.61
2183	666888.42	2267945.55	2236	667375.51	2267393.97	2291	665760.91	2267137.59
2184	666884.06	2267942.44	2237	667373.74	2267395.35	2292	665761.41	2267106.42
2185	666875.12	2267936.73	2238	667370.11	2267397.15	2293	665776.25	2267091.24
2186	666871.02	2267933.79	2239	667366.79	2267398.32	2294	665776.66	2267070.79
2187	666869.68	2267932.67	2240	667348.21	2267400.72	2295	665797.47	2267032.90
2188	666865.70	2267917.31	2241	667312.46	2267399.31	2296	665838.07	2266985.52
2189	666870.44	2267886.07	2242	667264.66	2267395.21	2297	665953.70	2267010.29
2190	666805.26	2267876.39	2243	667246.33	2267392.26	2298	665963.60	2266866.07
2191	666750.29	2267877.00	2244	667211.99	2267386.75	2299	665965.54	2266816.67
2192	666616.73	2267862.75	2245	667187.64	2267383.04	2300	665966.53	2266805.07
2193	666639.29	2267734.70	2246	667159.19	2267379.06	2301	665974.50	2266806.54
2194	666832.79	2267746.44	2247	667146.67	2267377.93	2302	665988.84	2266809.25
2195	666947.68	2267754.78	2248	667129.16	2267380.66	2303	666015.38	2266814.26
2196	666957.35	2267755.71	2249	667110.33	2267385.17	2304	666127.84	2266835.98
2197	667013.56	2267758.45	2250	667084.67	2267393.72	2305	666159.38	2266841.46

2306	666159.42	2266841.24	2361	667009.62	2267255.17	2412	666045.42	2267679.50
2307	666171.50	2266843.37	2362	667013.80	2267239.77	2413	666044.86	2267735.73
2308	666171.42	2266843.86	2363	666994.31	2267218.40	2414	666044.44	2267811.17
2309	666169.91	2266853.10	2364	666965.69	2267186.14	2415	666048.65	2267824.49
2310	666237.62	2266868.53	2365	666992.36	2267074.79	2416	666042.62	2267888.99
2311	666260.47	2266873.90	2366	667138.83	2267111.50	2417	666039.25	2267938.49
2312	666268.63	2266876.36	2367	667141.07	2267114.86	2418	666036.17	2267953.63
2313	666265.72	2266917.91	2368	667142.18	2267121.01	2419	666035.19	2267979.43
2314	666264.30	2266921.04	2369	667134.73	2267138.91	2420	666035.41	2268027.37
2315	666256.88	2266922.33	2370	667140.13	2267141.33	2421	666022.93	2268026.46
2316	666255.43	2266928.35	2371	667231.32	2267171.72	2422	665994.21	2268022.52
2317	666256.55	2266939.83	2372	667416.52	2267215.79	2423	665996.41	2268008.22
2318	666245.39	2266946.69	2223	667410.78	2267225.35	2424	665991.22	2268002.43
2319	666232.55	2266955.25	Часть 26			2425	665965.10	2267990.84
2320	666225.10	2266957.05	2373	665311.71	2266855.22	2426	665965.64	2267978.77
2321	666215.80	2267019.55	2374	665317.59	2266865.31	2427	665963.98	2267972.23
2322	666228.55	2267023.45	2375	665327.05	2266878.26	2428	665964.19	2267959.75
2323	666221.73	2267047.69	2376	665341.00	2266894.16	2429	665933.47	2267949.20
2324	666241.94	2267053.41	2377	665380.31	2266936.79	2430	665917.42	2267948.78
2325	666239.59	2267065.70	2378	665430.03	2266992.15	2431	665917.53	2267965.04
2326	666268.31	2267074.12	2379	665454.21	2267018.70	2432	665893.27	2268007.27
2327	666254.50	2267107.94	2380	665501.48	2267071.38	2433	665887.60	2268008.00
2328	666244.56	2267102.83	2381	665538.59	2267112.18	2434	665852.33	2268020.71
2329	666241.67	2267110.15	2382	665454.26	2267167.48	2435	665830.94	2268041.66
2330	666221.37	2267102.14	2383	665405.94	2267175.83	2436	665822.22	2268050.82
2331	666209.78	2267133.34	2384	665360.38	2267231.00	2437	665797.85	2268079.01
2332	666257.74	2267136.79	2385	665350.77	2267260.41	2438	665786.40	2268079.01
2333	666296.13	2267180.64	2386	665354.44	2267302.92	2439	665785.03	2268091.46
2334	666291.63	2267215.24	2387	665385.20	2267369.02	2440	665778.41	2268105.81
2335	666375.28	2267316.90	2388	665409.00	2267413.67	2441	665771.56	2268113.82
2336	666406.57	2267436.58	2389	665417.16	2267429.66	2442	665763.36	2268123.09
2337	666754.10	2267488.59	2390	665369.27	2267468.95	2443	665749.02	2268123.06
2338	666791.20	2267491.90	2391	665357.38	2267457.89	2444	665727.14	2268131.10
2339	666800.28	2267493.58	2392	665353.95	2267454.72	2445	665722.80	2268130.56
2340	666819.82	2267491.95	2393	665277.90	2267384.11	2446	665720.93	2268137.05
2341	666836.96	2267478.45	2394	665284.16	2267329.40	2447	665720.86	2268141.94
2342	666847.29	2267460.61	2395	665295.08	2267229.52	2448	665717.60	2268150.48
2343	666849.09	2267445.82	2396	665286.61	2267225.67	2449	665714.58	2268166.25
2344	666847.83	2267424.64	2397	665312.36	2267181.45	2450	665705.51	2268163.56
2345	666845.92	2267410.85	2398	665343.66	2267170.87	2451	665700.98	2268178.20
2346	666846.13	2267396.56	2399	665350.52	2267157.92	2452	665696.08	2268177.08
2347	666846.86	2267383.34	2400	665368.89	2267161.09	2453	665694.26	2268178.79
2348	666841.74	2267372.15	2401	665381.22	2267157.09	2454	665689.18	2268177.62
2349	666838.72	2267361.52	2402	665383.52	2267153.67	2455	665685.77	2268175.04
2350	666848.69	2267322.85	2403	665389.32	2267144.99	2456	665681.09	2268172.62
2351	666889.93	2267329.12	2404	665400.30	2267128.55	2457	665681.45	2268171.43
2352	666891.50	2267318.00	2405	665356.78	2267061.61	2458	665675.33	2268167.02
2353	666952.31	2267323.00	2406	665345.49	2267049.66	2459	665661.98	2268160.89
2354	666952.40	2267317.10	2407	665336.09	2267020.44	2460	665659.30	2268159.07
2355	666963.63	2267317.49	2408	665261.16	2266887.07	2461	665656.56	2268155.91
2356	666964.07	2267314.17	2373	665311.71	2266855.22	2462	665656.56	2268149.38
2357	666975.55	2267316.29	Часть 27			2463	665658.97	2268120.00
2358	666985.04	2267298.19	2409	665937.60	2267598.60	2464	665662.88	2268103.09
2359	666993.80	2267281.61	2410	665992.20	2267603.18	2465	665636.28	2268096.00
2360	667007.34	2267259.48	2411	665986.04	2267674.78	2466	665623.83	2268093.95

2467	665599.78	2268092.18	2522	664808.38	2267585.89	2577	665579.50	2267753.35
2468	665590.01	2268092.87	2523	664837.10	2267573.00	2578	665578.88	2267743.65
2469	665584.83	2268094.02	2524	664842.16	2267570.74	2579	665576.21	2267701.72
2470	665564.98	2268092.03	2525	664842.84	2267569.95	2580	665555.33	2267678.25
2471	665519.39	2268084.41	2526	664845.24	2267567.19	2581	665560.86	2267637.41
2472	665502.07	2268079.22	2527	664856.83	2267553.81	2582	665564.91	2267607.46
2473	665485.15	2268075.20	2528	664858.04	2267552.40	2583	665569.09	2267542.27
2474	665456.58	2268063.71	2529	664860.24	2267549.87	2584	665597.02	2267518.36
2475	665457.86	2268040.20	2530	664860.13	2267547.93	2585	665607.23	2267449.06
2476	665429.79	2268026.23	2531	664859.02	2267535.77	2586	665814.50	2267489.18
2477	665405.26	2267999.78	2532	664859.16	2267531.72	2587	665799.68	2267558.14
2478	665392.48	2267987.69	2533	664860.59	2267527.45	2588	665937.74	2267587.38
2479	665369.96	2267972.07	2534	664866.19	2267510.67	2409	665937.60	2267598.60
2480	665358.18	2267977.18	2535	664866.43	2267509.92	Часть 28		
2481	665356.12	2267981.05	2536	664878.55	2267515.62	2589	666108.52	2268496.62
2482	665351.07	2267980.54	2537	664885.18	2267508.66	2590	666082.30	2268506.45
2483	665348.52	2267978.51	2538	665013.97	2267590.59	2591	666069.29	2268506.42
2484	665344.71	2267966.95	2539	665218.06	2267653.64	2592	666062.31	2268505.12
2485	665323.31	2267978.35	2540	665224.58	2267676.94	2593	666051.75	2268502.81
2486	665300.47	2267969.49	2541	665223.27	2267681.91	2594	666048.78	2268502.20
2487	665280.14	2267963.90	2542	665236.78	2267722.30	2595	666038.66	2268500.34
2488	665265.39	2267959.91	2543	665243.03	2267741.68	2596	666024.37	2268496.60
2489	665255.43	2267957.05	2544	665243.31	2267742.32	2597	666019.86	2268495.42
2490	665236.77	2267946.92	2545	665243.34	2267743.90	2598	666010.07	2268496.44
2491	665218.95	2267935.90	2546	665247.12	2267760.89	2599	665989.68	2268498.57
2492	665204.66	2267924.69	2547	665247.72	2267762.65	2600	665968.67	2268502.08
2493	665199.04	2267912.58	2548	665250.41	2267770.69	2601	665952.22	2268503.93
2494	665172.29	2267906.02	2549	665260.21	2267779.98	2602	665950.70	2268504.04
2495	665163.81	2267901.85	2550	665260.57	2267780.34	2603	665938.39	2268503.10
2496	665157.73	2267898.87	2551	665261.24	2267779.68	2604	665937.54	2268501.77
2497	665150.57	2267895.35	2552	665264.91	2267783.06	2605	665937.07	2268499.90
2498	665110.13	2267888.24	2553	665262.29	2267793.86	2606	665936.91	2268497.88
2499	665053.36	2267898.31	2554	665265.37	2267813.95	2607	665938.08	2268491.56
2500	665040.67	2267900.56	2555	665279.57	2267825.58	2608	665940.03	2268482.68
2501	664985.13	2267885.41	2556	665289.10	2267813.83	2609	665930.81	2268479.44
2502	664954.45	2267873.64	2557	665289.78	2267814.05	2610	665925.41	2268492.74
2503	664947.46	2267870.95	2558	665297.73	2267816.46	2611	665916.37	2268516.21
2504	664945.69	2267870.04	2559	665309.04	2267816.80	2612	665912.77	2268517.39
2505	664933.69	2267863.85	2560	665310.89	2267816.85	2613	665872.90	2268503.57
2506	664924.81	2267859.26	2561	665321.50	2267797.71	2614	665832.94	2268490.32
2507	664888.71	2267840.61	2562	665340.23	2267807.57	2615	665820.71	2268486.05
2508	664854.13	2267825.58	2563	665340.74	2267806.61	2616	665792.96	2268475.13
2509	664848.94	2267821.13	2564	665348.34	2267810.25	2617	665755.38	2268458.20
2510	664845.59	2267818.27	2565	665360.96	2267815.11	2618	665743.59	2268452.80
2511	664815.64	2267792.67	2566	665386.34	2267821.47	2619	665711.14	2268440.88
2512	664812.48	2267791.81	2567	665386.79	2267820.79	2620	665691.89	2268433.82
2513	664780.44	2267783.17	2568	665399.66	2267824.71	2621	665688.09	2268432.35
2514	664769.92	2267780.34	2569	665406.56	2267825.46	2622	665683.36	2268431.15
2515	664758.19	2267770.55	2570	665407.57	2267821.45	2623	665678.53	2268431.01
2516	664756.16	2267763.41	2571	665449.01	2267829.83	2624	665674.81	2268433.61
2517	664754.56	2267757.84	2572	665496.52	2267852.70	2625	665669.73	2268442.60
2518	664742.40	2267715.02	2573	665506.03	2267830.06	2626	665662.40	2268458.40
2519	664736.70	2267695.00	2574	665526.49	2267820.83	2627	665658.73	2268466.26
2520	664744.24	2267636.77	2575	665549.54	2267808.34	2628	665654.38	2268478.26
2521	664787.12	2267595.41	2576	665559.74	2267797.52	2629	665648.71	2268494.11

2630	665641.71	2268513.42	2685	665256.56	2269214.88	2740	665203.80	2268945.48
2631	665637.99	2268523.86	2686	665257.81	2269210.57	2741	665205.33	2268939.81
2632	665631.82	2268541.86	2687	665257.83	2269204.55	2742	665206.41	2268937.33
2633	665628.24	2268552.66	2688	665256.85	2269199.75	2743	665207.53	2268936.76
2634	665624.51	2268562.19	2689	665254.32	2269194.28	2744	665208.78	2268936.65
2635	665621.95	2268570.11	2690	665250.30	2269186.56	2745	665209.76	2268936.92
2636	665619.91	2268574.47	2691	665247.67	2269182.92	2746	665211.98	2268937.29
2637	665616.53	2268577.84	2692	665245.14	2269181.44	2747	665213.75	2268936.85
2638	665611.29	2268579.09	2693	665240.59	2269179.02	2748	665215.29	2268935.04
2639	665602.05	2268578.47	2694	665238.85	2269177.35	2749	665216.68	2268933.82
2640	665579.41	2268570.64	2695	665238.16	2269175.38	2750	665219.05	2268932.61
2641	665567.58	2268566.65	2696	665236.74	2269170.95	2751	665221.63	2268931.01
2642	665557.01	2268561.59	2697	665234.93	2269161.34	2752	665224.14	2268929.61
2643	665551.59	2268558.21	2698	665231.29	2269151.58	2753	665225.02	2268927.59
2644	665543.15	2268554.75	2699	665230.09	2269145.77	2754	665224.68	2268924.12
2645	665532.05	2268551.64	2700	665231.17	2269137.14	2755	665223.96	2268915.46
2646	665512.68	2268544.71	2701	665235.21	2269131.13	2756	665223.57	2268906.22
2647	665491.18	2268536.71	2702	665236.87	2269128.76	2757	665223.76	2268902.69
2648	665469.86	2268529.34	2703	665238.09	2269127.05	2758	665225.44	2268899.83
2649	665439.73	2268518.11	2704	665238.97	2269125.56	2759	665228.52	2268895.10
2650	665419.19	2268510.43	2705	665239.45	2269123.86	2760	665229.09	2268891.70
2651	665388.06	2268497.29	2706	665239.61	2269122.16	2761	665228.86	2268889.60
2652	665279.32	2268459.48	2707	665238.16	2269113.56	2762	665227.77	2268888.41
2653	665269.51	2268456.78	2708	665235.25	2269106.77	2763	665226.40	2268888.13
2654	665261.27	2268457.27	2709	665234.04	2269104.79	2764	665224.04	2268888.22
2655	665258.14	2268460.54	2710	665232.74	2269104.25	2765	665222.21	2268887.74
2656	665254.38	2268469.92	2711	665229.28	2269103.67	2766	665221.77	2268886.55
2657	665247.20	2268494.37	2712	665227.34	2269103.00	2767	665221.13	2268880.98
2658	665243.58	2268515.08	2713	665226.25	2269102.09	2768	665227.01	2268873.77
2659	665237.96	2268555.49	2714	665225.86	2269100.78	2769	665230.34	2268859.93
2660	665237.36	2268567.85	2715	665225.89	2269098.30	2770	665229.32	2268848.91
2661	665236.54	2268585.40	2716	665225.73	2269092.37	2771	665218.81	2268833.01
2662	665235.30	2268596.90	2717	665225.21	2269088.62	2772	665189.33	2268810.97
2663	665230.28	2268613.67	2718	665222.58	2269078.50	2773	665188.57	2268795.45
2664	665219.29	2268646.37	2719	665220.54	2269074.27	2774	665187.42	2268777.12
2665	665216.16	2268656.41	2720	665217.66	2269067.73	2775	665161.13	2268770.46
2666	665214.46	2268669.20	2721	665213.72	2269061.47	2776	665149.08	2268799.94
2667	665216.16	2268687.02	2722	665207.93	2269053.33	2777	665138.31	2268800.71
2668	665219.67	2268698.86	2723	665203.92	2269047.31	2778	665104.22	2268784.31
2669	665224.31	2268714.03	2724	665201.07	2269043.60	2779	665111.40	2268763.29
2670	665227.63	2268727.58	2725	665198.61	2269038.85	2780	665074.09	2268751.93
2671	665232.18	2268753.92	2726	665195.14	2269033.63	2781	665066.89	2268748.21
2672	665233.79	2268776.00	2727	665192.22	2269026.63	2782	665065.57	2268742.95
2673	665235.32	2268825.07	2728	665190.76	2269020.47	2783	665066.53	2268709.20
2674	665238.31	2268843.66	2729	665190.38	2269014.95	2784	665059.36	2268710.81
2675	665248.54	2268874.06	2730	665190.32	2269008.97	2785	665054.59	2268704.29
2676	665256.96	2268900.88	2731	665190.35	2269003.30	2786	665047.05	2268698.87
2677	665261.99	2268925.47	2732	665191.05	2268997.80	2787	665035.50	2268691.27
2678	665265.62	2268955.16	2733	665192.57	2268985.55	2788	665033.47	2268688.14
2679	665270.26	2269006.49	2734	665191.59	2268977.29	2789	665032.11	2268685.43
2680	665271.17	2269036.74	2735	665192.23	2268974.71	2790	665031.56	2268678.79
2681	665273.09	2269081.73	2736	665193.66	2268971.06	2791	665032.29	2268673.48
2682	665273.89	2269111.08	2737	665195.97	2268965.47	2792	665032.42	2268671.07
2683	665274.23	2269168.98	2738	665198.97	2268957.39	2793	665030.92	2268668.66
2684	665275.36	2269204.33	2739	665201.35	2268951.73	2794	665029.83	2268657.59

2795	665027.70	2268655.69	2850	665081.61	2268535.42	2905	665179.44	2268385.26
2796	665024.23	2268653.88	2851	665080.86	2268533.77	2906	665188.78	2268384.49
2797	665021.25	2268650.62	2852	665079.04	2268532.68	2907	665194.30	2268385.24
2798	665018.36	2268645.68	2853	665076.55	2268531.39	2908	665201.90	2268387.03
2799	665016.87	2268639.53	2854	665075.70	2268530.22	2909	665208.80	2268384.95
2800	665015.49	2268632.83	2855	665075.53	2268528.67	2910	665213.09	2268383.08
2801	665014.93	2268628.21	2856	665076.33	2268526.95	2911	665219.68	2268380.49
2802	665014.48	2268621.80	2857	665077.70	2268526.01	2912	665227.28	2268377.85
2803	665015.72	2268614.59	2858	665080.40	2268525.85	2913	665234.08	2268376.24
2804	665017.15	2268608.70	2859	665082.42	2268525.98	2914	665237.95	2268376.21
2805	665026.46	2268605.62	2860	665084.55	2268525.53	2915	665241.02	2268377.03
2806	665027.35	2268603.76	2861	665086.21	2268524.11	2916	665246.56	2268380.20
2807	665027.31	2268602.83	2862	665087.90	2268520.47	2917	665249.68	2268383.34
2808	665026.09	2268601.98	2863	665098.64	2268499.31	2918	665253.01	2268388.00
2809	665024.96	2268600.60	2864	665106.45	2268486.41	2919	665258.09	2268395.22
2810	665026.29	2268598.90	2865	665107.45	2268484.11	2920	665261.20	2268400.08
2811	665027.51	2268599.10	2866	665107.47	2268482.57	2921	665263.29	2268403.63
2812	665029.82	2268600.07	2867	665106.24	2268481.00	2922	665267.19	2268406.77
2813	665031.69	2268600.80	2868	665101.74	2268478.81	2923	665271.13	2268407.52
2814	665032.50	2268600.68	2869	665088.91	2268472.26	2924	665274.48	2268407.14
2815	665033.02	2268599.18	2870	665087.10	2268471.17	2925	665277.53	2268404.44
2816	665033.96	2268596.18	2871	665082.90	2268467.64	2926	665280.51	2268400.02
2817	665034.71	2268592.69	2872	665081.40	2268465.30	2927	665283.67	2268395.43
2818	665038.52	2268588.92	2873	665081.13	2268463.65	2928	665286.30	2268391.87
2819	665041.27	2268587.87	2874	665038.05	2268442.08	2929	665288.73	2268389.58
2820	665046.22	2268588.11	2875	665039.42	2268438.58	2930	665292.44	2268388.52
2821	665048.32	2268588.57	2876	665082.53	2268460.25	2931	665294.67	2268388.73
2822	665049.98	2268587.48	2877	665085.81	2268458.84	2932	665296.88	2268390.22
2823	665051.96	2268584.59	2878	665089.23	2268459.49	2933	665299.59	2268392.49
2824	665054.19	2268580.53	2879	665093.85	2268460.76	2934	665302.24	2268393.13
2825	665054.94	2268579.25	2880	665103.20	2268462.78	2935	665307.56	2268392.98
2826	665050.10	2268576.92	2881	665109.92	2268462.78	2936	665313.14	2268392.59
2827	665051.04	2268574.75	2882	665117.04	2268461.14	2937	665329.01	2268394.30
2828	665055.98	2268577.21	2883	665124.99	2268458.81	2938	665330.99	2268393.82
2829	665057.69	2268573.19	2884	665131.45	2268455.36	2939	665330.86	2268389.04
2830	665059.72	2268568.28	2885	665134.46	2268452.84	2940	665331.06	2268385.63
2831	665061.00	2268564.68	2886	665136.52	2268446.82	2941	665332.06	2268381.81
2832	665061.33	2268563.64	2887	665137.46	2268444.07	2942	665332.86	2268376.19
2833	665064.65	2268561.21	2888	665137.58	2268442.70	2943	665334.27	2268370.37
2834	665075.51	2268562.82	2889	665137.78	2268441.09	2944	665337.58	2268370.67
2835	665077.53	2268562.85	2890	665138.28	2268437.64	2945	665342.50	2268372.48
2836	665079.38	2268561.53	2891	665139.77	2268434.57	2946	665343.48	2268379.16
2837	665080.57	2268559.61	2892	665140.82	2268431.92	2947	665344.53	2268384.71
2838	665081.51	2268555.09	2893	665140.19	2268427.48	2948	665345.78	2268388.27
2839	665082.43	2268551.06	2894	665140.40	2268422.61	2949	665349.34	2268389.47
2840	665083.18	2268546.15	2895	665140.08	2268417.42	2950	665352.17	2268388.90
2841	665082.73	2268543.92	2896	665141.25	2268412.24	2951	665355.57	2268386.22
2842	665081.69	2268542.46	2897	665143.79	2268404.93	2952	665356.54	2268384.73
2843	665079.87	2268541.66	2898	665147.20	2268400.01	2953	665358.42	2268382.48
2844	665077.00	2268540.08	2899	665151.16	2268398.90	2954	665360.87	2268379.22
2845	665076.54	2268538.72	2900	665153.52	2268398.58	2955	665363.14	2268376.01
2846	665077.13	2268537.86	2901	665155.25	2268398.77	2956	665365.38	2268372.74
2847	665078.39	2268537.49	2902	665163.08	2268394.71	2957	665369.39	2268368.93
2848	665080.13	2268537.52	2903	665168.02	2268388.78	2958	665373.41	2268366.99
2849	665081.29	2268536.86	2904	665171.32	2268387.68	2959	665379.17	2268364.19

2960	665383.58	2268360.68	3015	665641.06	2268256.10	3070	665944.12	2268408.17
2961	665384.78	2268359.84	3016	665652.31	2268259.15	3071	665945.40	2268410.06
2962	665393.59	2268353.54	3017	665659.31	2268259.75	3072	665947.12	2268411.67
2963	665402.51	2268347.37	3018	665679.93	2268263.15	3073	665949.24	2268413.56
2964	665410.79	2268341.61	3019	665688.80	2268266.38	3074	665956.90	2268419.01
2965	665414.24	2268335.98	3020	665716.47	2268276.17	3075	665960.58	2268421.54
2966	665417.50	2268328.46	3021	665721.61	2268278.72	3076	665968.17	2268425.30
2967	665420.42	2268326.50	3022	665724.71	2268279.73	3077	665976.10	2268427.70
2968	665453.68	2268329.90	3023	665728.28	2268282.19	3078	665981.68	2268428.91
2969	665456.84	2268328.83	3024	665730.26	2268284.25	3079	665985.45	2268429.87
2970	665462.66	2268327.93	3025	665734.34	2268288.40	3080	665988.20	2268431.32
2971	665466.41	2268326.64	3026	665738.99	2268293.38	3081	665993.17	2268435.30
2972	665471.90	2268325.21	3027	665744.74	2268298.53	3082	665996.80	2268438.40
2973	665476.30	2268324.76	3028	665751.19	2268303.58	3083	665999.38	2268439.80
2974	665482.25	2268324.50	3029	665757.80	2268308.32	3084	666002.30	2268440.80
2975	665488.54	2268327.67	3030	665764.41	2268312.91	3085	666006.14	2268441.25
2976	665491.51	2268330.03	3031	665771.05	2268317.53	3086	666010.88	2268441.66
2977	665493.51	2268334.35	3032	665777.24	2268322.31	3087	666015.97	2268441.46
2978	665498.27	2268337.34	3033	665781.64	2268325.48	3088	666019.20	2268440.83
2979	665503.05	2268339.13	3034	665785.94	2268327.54	3089	666023.57	2268439.65
2980	665508.27	2268340.32	3035	665792.97	2268329.79	3090	666026.86	2268438.45
2981	665515.47	2268341.03	3036	665800.47	2268331.32	3091	666029.82	2268437.09
2982	665523.51	2268342.95	3037	665807.80	2268333.93	3092	666033.03	2268434.59
2983	665530.08	2268345.71	3038	665821.83	2268339.27	3093	666036.93	2268430.35
2984	665536.19	2268350.44	3039	665828.33	2268342.23	3094	666040.02	2268427.86
2985	665539.64	2268354.72	3040	665834.58	2268345.20	3095	666043.10	2268425.81
2986	665543.91	2268358.95	3041	665838.12	2268347.17	3096	666045.83	2268424.61
2987	665550.51	2268360.44	3042	665842.56	2268349.39	3097	666047.65	2268424.41
2988	665557.16	2268361.05	3043	665848.73	2268353.50	3098	666050.80	2268425.42
2989	665561.17	2268358.26	3044	665853.66	2268357.53	3099	666059.32	2268430.12
2990	665569.28	2268357.72	3045	665858.51	2268361.89	3100	666064.69	2268433.82
2991	665573.15	2268355.78	3046	665863.45	2268367.73	3101	666070.45	2268437.41
2992	665578.25	2268350.20	3047	665866.35	2268373.59	3102	666076.56	2268441.23
2993	665578.91	2268346.35	3048	665867.36	2268378.88	3103	666082.10	2268444.99
2994	665578.46	2268342.05	3049	665868.25	2268383.36	3104	666086.56	2268449.18
2995	665578.79	2268337.42	3050	665869.61	2268387.40	3105	666089.84	2268452.67
2996	665579.71	2268333.14	3051	665871.54	2268390.19	3106	666092.73	2268456.11
2997	665580.87	2268329.90	3052	665875.78	2268393.87	3107	666094.82	2268458.81
2998	665581.60	2268327.39	3053	665879.42	2268396.02	3108	666095.85	2268460.47
2999	665583.23	2268321.82	3054	665883.07	2268397.66	3109	666095.63	2268463.09
3000	665583.93	2268315.08	3055	665887.24	2268398.68	3110	666095.81	2268467.43
3001	665584.22	2268307.36	3056	665892.21	2268399.09	3111	666096.81	2268469.57
3002	665585.90	2268299.34	3057	665896.45	2268398.99	3112	666099.42	2268474.61
3003	665587.36	2268290.92	3058	665899.63	2268398.07	3113	666100.81	2268479.11
3004	665589.04	2268280.99	3059	665901.80	2268396.07	3114	666101.70	2268483.14
3005	665592.88	2268267.16	3060	665904.35	2268392.32	3115	666102.16	2268486.54
3006	665594.31	2268263.49	3061	665907.21	2268389.48	3116	666103.14	2268489.04
3007	665596.98	2268259.26	3062	665909.73	2268387.54	3117	666103.97	2268490.24
3008	665599.14	2268253.15	3063	665911.78	2268386.61	3118	666105.14	2268491.28
3009	665600.79	2268248.91	3064	665913.42	2268386.41	3119	666106.72	2268491.87
3010	665603.68	2268247.12	3065	665917.87	2268387.27	2589	666108.52	2268496.62
3011	665604.82	2268247.34	3066	665925.05	2268390.82	Часть 29		
3012	665607.37	2268247.58	3067	665931.60	2268395.21	3120	666449.46	2268937.28
3013	665609.74	2268247.51	3068	665935.91	2268398.33	3121	666474.50	2268998.97
3014	665626.57	2268252.00	3069	665941.73	2268405.65	3122	666491.02	2269046.11



3123	666502.36	2269070.75	3178	665754.52	2268970.87	3233	666082.36	2268578.16
3124	666479.25	2269082.97	3179	665763.92	2268944.50	3234	666079.95	2268579.80
3125	666442.59	2269101.43	3180	665767.68	2268934.28	3235	666075.81	2268583.69
3126	666410.76	2269117.86	3181	665781.37	2268898.27	3236	666054.32	2268601.48
3127	666369.83	2269140.22	3182	665793.67	2268869.66	3237	666049.11	2268605.72
3128	666366.28	2269144.85	3183	665799.91	2268853.67	3238	666044.65	2268606.73
3129	666344.89	2269148.03	3184	665802.61	2268845.24	3239	666041.91	2268606.54
3130	666325.75	2269149.13	3185	665802.75	2268844.80	3240	666032.65	2268604.00
3131	666294.65	2269147.06	3186	665806.59	2268835.72	3241	666024.94	2268599.38
3132	666279.59	2269144.95	3187	665809.29	2268829.13	3242	666014.40	2268590.37
3133	666246.23	2269143.25	3188	665812.75	2268820.80	3243	666007.86	2268583.38
3134	666176.62	2269140.47	3189	665820.58	2268803.34	3244	666006.41	2268582.35
3135	666118.63	2269137.06	3190	665825.46	2268791.16	3245	666005.02	2268581.71
3136	666059.15	2269133.55	3191	665831.66	2268775.55	3246	666003.29	2268581.29
3137	666036.98	2269134.72	3192	665851.51	2268723.45	3247	665997.39	2268576.09
3138	666016.94	2269136.53	3193	665860.70	2268699.90	3248	665993.73	2268573.80
3139	665990.50	2269141.43	3194	665885.00	2268636.31	3249	665990.91	2268570.64
3140	665954.90	2269149.64	3195	665893.74	2268615.87	3250	665990.29	2268569.33
3141	665913.96	2269159.98	3196	665894.75	2268613.26	3251	665987.31	2268567.19
3142	665910.87	2269155.29	3197	665896.18	2268609.19	3252	665985.93	2268566.79
3143	665905.79	2269156.25	3198	665899.58	2268600.26	3253	665984.05	2268563.61
3144	665905.22	2269161.58	3199	665905.85	2268581.59	3254	665981.21	2268561.52
3145	665882.83	2269167.44	3200	665925.92	2268526.70	3255	665978.84	2268558.79
3146	665855.33	2269175.87	3201	665928.45	2268519.30	3256	665978.33	2268556.70
3147	665832.30	2269182.30	3202	665932.95	2268520.72	3257	665976.98	2268554.17
3148	665817.83	2269184.90	3203	665934.32	2268514.89	3258	665976.52	2268553.90
3149	665801.61	2269187.27	3204	665944.02	2268512.06	3259	665975.68	2268555.61
3150	665768.88	2269193.77	3205	665951.90	2268512.62	3260	665975.16	2268560.40
3151	665747.13	2269196.97	3206	665962.71	2268512.02	3261	665975.44	2268566.05
3152	665693.51	2269206.46	3207	665966.06	2268511.83	3262	665975.20	2268570.74
3153	665676.46	2269209.23	3208	665982.75	2268510.90	3263	665974.15	2268577.30
3154	665669.74	2269208.70	3209	665995.81	2268508.95	3264	665973.04	2268584.80
3155	665658.44	2269206.40	3210	666003.95	2268508.10	3265	665970.81	2268589.81
3156	665658.18	2269201.87	3211	666015.55	2268507.32	3266	665968.00	2268593.60
3157	665657.87	2269198.11	3212	666020.60	2268507.61	3267	665962.39	2268599.75
3158	665657.98	2269195.71	3213	666026.25	2268508.41	3268	665957.63	2268605.43
3159	665658.26	2269194.54	3214	666029.46	2268509.04	3269	665952.23	2268610.85
3160	665658.96	2269192.42	3215	666038.29	2268510.16	3270	665943.44	2268621.14
3161	665660.61	2269188.57	3216	666052.47	2268514.29	3271	665934.24	2268630.38
3162	665668.08	2269171.37	3217	666068.30	2268515.84	3272	665930.12	2268633.85
3163	665676.58	2269151.39	3218	666087.35	2268512.63	3273	665928.44	2268637.28
3164	665686.34	2269128.83	3219	666117.65	2268503.94	3274	665921.27	2268648.18
3165	665689.83	2269121.17	3220	666122.81	2268502.75	3275	665916.66	2268659.37
3166	665705.49	2269081.31	3221	666121.69	2268505.48	3276	665909.14	2268681.56
3167	665739.57	2269008.26	3222	666119.02	2268508.33	3277	665908.83	2268686.36
3168	665741.23	2269008.92	3223	666115.27	2268510.31	3278	665910.60	2268688.41
3169	665742.10	2269007.27	3224	666110.69	2268511.92	3279	665915.32	2268692.81
3170	665743.26	2269004.17	3225	666105.61	2268514.61	3280	665916.03	2268693.42
3171	665745.15	2269004.82	3226	666101.83	2268518.38	3281	665916.00	2268695.94
3172	665746.46	2269001.39	3227	666100.32	2268524.12	3282	665914.79	2268712.58
3173	665746.91	2269000.21	3228	666097.30	2268533.19	3283	665912.10	2268723.84
3174	665747.62	2268998.36	3229	666095.19	2268546.10	3284	665910.24	2268733.39
3175	665747.82	2268997.83	3230	666094.08	2268555.91	3285	665908.89	2268745.22
3176	665745.93	2268997.14	3231	666091.95	2268562.36	3286	665909.34	2268751.91
3177	665745.00	2268996.72	3232	666087.64	2268570.33	3287	665909.53	2268756.40

3288	665908.77	2268761.76	3343	665805.79	2268997.39	3398	666177.12	2269054.94
3289	665907.02	2268770.72	3344	665802.87	2269003.09	3399	666185.27	2269055.75
3290	665903.85	2268778.65	3345	665850.81	2269032.82	3400	666189.84	2269057.45
3291	665900.54	2268784.14	3346	665904.72	2269057.67	3401	666192.83	2269059.77
3292	665899.09	2268786.12	3347	665930.16	2269057.47	3402	666194.87	2269061.33
3293	665895.48	2268792.96	3348	665945.41	2269057.26	3403	666196.39	2269063.14
3294	665893.33	2268797.10	3349	665948.80	2269057.59	3404	666197.10	2269065.73
3295	665891.71	2268802.06	3350	665951.07	2269057.99	3405	666198.45	2269066.84
3296	665890.57	2268806.29	3351	665951.72	2269057.72	3406	666202.77	2269067.91
3297	665889.36	2268807.60	3352	665954.41	2269058.00	3407	666208.27	2269069.59
3298	665887.69	2268809.05	3353	665957.17	2269058.86	3408	666210.57	2269070.78
3299	665877.65	2268814.73	3354	665964.13	2269060.80	3409	666213.92	2269073.23
3300	665866.42	2268822.60	3355	665965.84	2269061.87	3410	666214.93	2269071.72
3301	665863.37	2268826.25	3356	665967.38	2269062.41	3411	666216.11	2269072.47
3302	665863.40	2268828.27	3357	665967.41	2269062.91	3412	666215.68	2269073.08
3303	665863.98	2268829.94	3358	665976.82	2269065.84	3413	666216.37	2269073.56
3304	665866.85	2268831.76	3359	665986.41	2269070.44	3414	666215.71	2269074.59
3305	665867.37	2268833.49	3360	665994.61	2269076.80	3415	666217.37	2269075.71
3306	665867.05	2268834.52	3361	665998.95	2269078.12	3416	666218.03	2269077.45
3307	665864.17	2268838.47	3362	666005.20	2269078.83	3417	666217.96	2269079.80
3308	665858.99	2268848.28	3363	666007.58	2269078.39	3418	666220.03	2269081.77
3309	665855.53	2268853.45	3364	666014.67	2269078.82	3419	666222.20	2269083.44
3310	665848.46	2268858.07	3365	666018.10	2269078.75	3420	666225.64	2269086.40
3311	665843.98	2268862.05	3366	666029.03	2269074.87	3421	666228.60	2269088.09
3312	665838.12	2268868.29	3367	666035.91	2269070.68	3422	666233.31	2269089.42
3313	665830.54	2268875.24	3368	666036.71	2269070.10	3423	666235.67	2269090.54
3314	665825.32	2268879.09	3369	666038.59	2269068.85	3424	666239.13	2269091.83
3315	665822.16	2268880.63	3370	666042.01	2269067.60	3425	666242.02	2269093.18
3316	665819.34	2268880.71	3371	666043.15	2269067.20	3426	666243.18	2269095.08
3317	665815.43	2268879.43	3372	666043.87	2269066.96	3427	666243.98	2269096.43
3318	665809.52	2268876.82	3373	666047.78	2269066.08	3428	666248.09	2269099.79
3319	665806.81	2268876.66	3374	666050.51	2269064.81	3429	666249.41	2269100.71
3320	665803.60	2268878.20	3375	666055.92	2269064.49	3430	666250.63	2269102.20
3321	665801.59	2268881.25	3376	666059.69	2269064.45	3431	666253.05	2269103.77
3322	665798.99	2268886.92	3377	666060.17	2269065.58	3432	666255.29	2269107.43
3323	665795.83	2268894.14	3378	666070.00	2269065.02	3433	666257.72	2269110.17
3324	665801.53	2268895.24	3379	666077.64	2269064.76	3434	666258.75	2269113.67
3325	665805.59	2268902.06	3380	666081.28	2269064.08	3435	666259.22	2269118.38
3326	665809.86	2268905.87	3381	666084.90	2269063.03	3436	666260.58	2269128.05
3327	665812.73	2268910.88	3382	666087.71	2269061.92	3437	666262.55	2269133.63
3328	665812.27	2268914.69	3383	666090.99	2269060.54	3438	666264.39	2269135.43
3329	665811.47	2268922.07	3384	666095.82	2269057.54	3439	666267.24	2269136.56
3330	665811.77	2268925.14	3385	666101.54	2269056.06	3440	666271.48	2269137.02
3331	665809.77	2268930.10	3386	666108.53	2269052.67	3441	666280.72	2269144.90
3332	665809.62	2268930.68	3387	666116.89	2269051.59	3442	666282.93	2269137.11
3333	665809.28	2268931.99	3388	666127.51	2269052.84	3443	666299.68	2269131.01
3334	665807.53	2268938.78	3389	666133.67	2269053.30	3444	666300.71	2269129.89
3335	665804.52	2268943.38	3390	666139.29	2269054.39	3445	666302.65	2269120.15
3336	665804.64	2268945.15	3391	666143.34	2269056.16	3446	666304.83	2269117.00
3337	665808.01	2268952.10	3392	666147.07	2269057.51	3447	666307.76	2269113.36
3338	665811.94	2268956.03	3393	666151.82	2269058.06	3448	666310.55	2269111.22
3339	665816.29	2268961.74	3394	666156.37	2269058.17	3449	666314.15	2269108.63
3340	665819.92	2268967.77	3395	666166.66	2269059.42	3450	666320.21	2269105.03
3341	665820.46	2268969.37	3396	666169.03	2269056.79	3451	666325.91	2269101.01
3342	665809.87	2268986.13	3397	666174.58	2269056.34	3452	666331.22	2269096.59

3453	666334.40	2269088.64	3507	665778.84	2269142.50	3560	665781.82	2268867.36
3454	666335.90	2269084.56	3508	665789.82	2269140.05	3561	665776.60	2268880.69
3455	666343.69	2269074.11	3509	665802.89	2269137.52	3562	665770.01	2268897.47
3456	666352.05	2269060.99	3510	665806.11	2269147.41	3563	665758.54	2268928.36
3457	666371.53	2269042.75	3511	665806.23	2269147.78	3564	665756.07	2268935.02
3458	666381.79	2269032.81	3512	665806.85	2269149.73	3565	665737.37	2268982.68
3459	666387.98	2269026.79	3513	665810.18	2269148.92	3566	665723.80	2269014.68
3460	666394.43	2269020.93	3514	665810.57	2269148.83	3567	665714.63	2269034.85
3461	666400.27	2269014.91	3515	665811.43	2269148.61	3568	665706.00	2269054.42
3462	666401.75	2269012.63	3516	665813.39	2269148.14	3569	665694.23	2269084.58
3463	666402.78	2269010.49	3517	665821.84	2269146.08	3570	665689.60	2269096.16
3464	666403.56	2269008.51	3518	665830.96	2269143.77	3571	665674.03	2269134.60
3465	666403.94	2269006.56	3519	665828.03	2269131.12	3572	665644.92	2269194.42
3466	666403.77	2269004.76	3520	665831.85	2269129.60	3573	665573.39	2269158.08
3467	666403.40	2269002.75	3521	665841.98	2269126.53	3574	665568.21	2269070.85
3468	666402.94	2269000.34	3522	665850.82	2269123.81	3575	665516.43	2269051.74
3469	666402.18	2268997.32	3523	665850.35	2269122.03	3576	665534.76	2268959.53
3470	666401.23	2268994.16	3524	665849.39	2269109.36	3577	665547.36	2268929.11
3471	666400.30	2268990.44	3525	665849.50	2269107.67	3578	665595.78	2268819.31
3472	666397.64	2268980.23	3526	665849.12	2269103.68	3579	665619.23	2268716.74
3473	666397.00	2268976.82	3527	665844.64	2269101.58	3580	665584.27	2268671.55
3474	666396.88	2268970.07	3528	665836.28	2269094.53	3581	665553.15	2268670.30
3475	666397.11	2268967.57	3529	665838.05	2269083.32	3582	665484.69	2268710.75
3476	666397.83	2268963.77	3530	665829.30	2269081.85	3583	665439.89	2268674.04
3477	666400.31	2268958.78	3531	665829.15	2269080.60	3584	665383.26	2268613.05
3478	666402.70	2268956.30	3532	665825.41	2269077.02	3585	665347.77	2268627.24
3479	666404.24	2268955.26	3533	665816.10	2269070.16	3586	665304.15	2268668.95
3480	666412.85	2268949.90	3534	665805.59	2269064.61	3587	665379.89	2268805.06
3481	666418.20	2268949.10	3535	665781.53	2269054.81	3588	665460.82	2268999.49
3482	666425.76	2268948.68	3536	665751.53	2269042.26	3589	665414.21	2269129.11
3483	666430.47	2268946.59	3537	665748.88	2269048.60	3590	665358.72	2269110.03
3120	666449.46	2268937.28	3538	665748.98	2269052.70	3591	665354.73	2269211.85
3484	665713.14	2269083.47	3539	665746.54	2269061.44	3592	665385.00	2269288.72
3485	665710.30	2269090.63	3540	665744.02	2269069.91	3593	665428.43	2269277.00
3486	665707.10	2269098.31	3541	665739.89	2269076.12	3594	665428.70	2269403.25
3487	665712.01	2269100.37	3542	665739.32	2269075.89	3595	665444.31	2269403.27
3488	665711.31	2269101.94	3543	665733.66	2269091.24	3596	665490.49	2269407.46
3489	665715.16	2269104.02	3484	665713.14	2269083.47	3597	665500.67	2269408.36
3490	665718.74	2269105.62	Часть 30			3598	665504.02	2269386.71
3491	665727.81	2269110.59	3544	665911.03	2268524.05	3599	665505.12	2269379.60
3492	665726.96	2269112.79	3545	665912.86	2268526.30	3600	665506.16	2269363.61
3493	665733.22	2269116.16	3546	665912.76	2268529.06	3601	665504.07	2269362.24
3494	665731.54	2269122.33	3547	665909.54	2268538.16	3602	665503.67	2269362.03
3495	665733.81	2269123.20	3548	665892.13	2268586.80	3603	665510.11	2269327.23
3496	665734.69	2269141.89	3549	665888.63	2268596.41	3604	665572.63	2269330.43
3497	665736.90	2269160.42	3550	665876.33	2268630.79	3605	665571.46	2269338.01
3498	665734.41	2269160.93	3551	665874.48	2268635.82	3606	665570.07	2269349.58
3499	665735.68	2269167.57	3552	665870.47	2268646.39	3607	665568.76	2269358.73
3500	665748.63	2269164.92	3553	665867.61	2268654.11	3608	665567.94	2269367.65
3501	665753.13	2269164.00	3554	665864.12	2268663.45	3609	665566.93	2269395.09
3502	665751.91	2269157.78	3555	665849.45	2268702.24	3610	665567.08	2269408.31
3503	665751.82	2269157.39	3556	665841.41	2268722.49	3611	665568.06	2269428.44
3504	665751.42	2269157.47	3557	665824.46	2268764.46	3612	665569.06	2269451.17
3505	665750.01	2269149.18	3558	665810.00	2268800.79	3613	665569.40	2269467.97
3506	665766.65	2269145.25	3559	665793.71	2268838.05	3614	665571.58	2269510.42

3615	665573.26	2269559.65	3670	665261.76	2268877.20	3725	665690.95	2268442.41
3616	665573.95	2269606.32	3671	665251.79	2268849.89	3726	665738.71	2268460.81
3617	665581.15	2269745.11	3672	665247.64	2268836.72	3727	665782.51	2268478.35
3618	665581.82	2269759.68	3673	665246.49	2268825.90	3728	665790.89	2268482.08
3619	665582.46	2269802.16	3674	665245.22	2268809.89	3729	665796.83	2268484.92
3620	665580.03	2269807.40	3675	665244.54	2268797.77	3730	665807.22	2268489.29
3621	665575.81	2269812.52	3676	665243.41	2268775.95	3731	665829.89	2268498.37
3622	665572.10	2269814.95	3677	665241.75	2268749.09	3732	665856.08	2268507.23
3623	665564.93	2269816.49	3678	665239.66	2268733.45	3733	665868.73	2268511.12
3624	665549.84	2269813.93	3679	665231.89	2268704.17	3544	665911.03	2268524.05
3625	665528.85	2269811.24	3680	665228.71	2268693.61	Часть 31		
3626	665501.60	2269807.91	3681	665225.64	2268686.64	3734	666373.10	2269159.89
3627	665472.94	2269807.06	3682	665224.31	2268682.09	3735	666378.93	2269181.86
3628	665422.19	2269802.62	3683	665224.03	2268673.66	3736	666385.40	2269211.12
3629	665418.68	2269799.13	3684	665224.22	2268664.56	3737	666388.86	2269221.37
3630	665417.01	2269785.64	3685	665225.73	2268656.51	3738	666408.40	2269277.09
3631	665410.77	2269785.60	3686	665227.82	2268650.73	3739	666409.27	2269281.59
3632	665410.18	2269793.62	3687	665231.99	2268640.40	3740	666409.36	2269285.77
3633	665398.95	2269804.00	3688	665239.95	2268612.25	3741	666408.87	2269286.90
3634	665368.32	2269801.86	3689	665243.79	2268598.44	3742	666407.68	2269287.41
3635	665312.40	2269800.31	3690	665245.17	2268593.86	3743	666393.26	2269294.77
3636	665294.41	2269798.59	3691	665246.50	2268582.51	3744	666371.41	2269309.80
3637	665288.59	2269797.59	3692	665246.77	2268573.59	3745	666368.18	2269314.30
3638	665285.60	2269792.62	3693	665248.19	2268552.18	3746	666367.90	2269318.11
3639	665282.03	2269776.51	3694	665251.07	2268529.14	3747	666357.93	2269322.96
3640	665281.55	2269765.45	3695	665253.42	2268516.34	3748	666352.91	2269324.14
3641	665280.40	2269739.88	3696	665256.66	2268500.35	3749	666353.93	2269328.19
3642	665279.34	2269712.97	3697	665261.43	2268482.50	3750	666354.99	2269332.36
3643	665279.63	2269689.61	3698	665265.72	2268474.79	3751	666354.03	2269335.09
3644	665281.93	2269627.03	3699	665269.01	2268471.76	3752	666351.50	2269335.38
3645	665283.28	2269606.36	3700	665273.56	2268471.12	3753	666351.53	2269377.44
3646	665282.90	2269583.13	3701	665279.87	2268472.13	3754	666333.53	2269406.76
3647	665279.14	2269553.64	3702	665290.41	2268474.33	3755	666255.06	2269418.61
3648	665277.01	2269537.06	3703	665306.26	2268479.02	3756	666244.85	2269416.86
3649	665274.23	2269523.87	3704	665331.13	2268486.84	3757	666210.39	2269392.25
3650	665267.55	2269496.73	3705	665371.57	2268501.27	3758	666204.55	2269380.09
3651	665262.86	2269476.54	3706	665420.61	2268520.74	3759	666204.67	2269368.98
3652	665261.58	2269455.94	3707	665479.31	2268542.20	3760	666200.35	2269331.87
3653	665262.78	2269428.35	3708	665488.20	2268546.25	3761	666204.43	2269332.00
3654	665262.10	2269331.36	3709	665498.82	2268550.93	3762	666210.78	2269333.35
3655	665262.90	2269321.16	3710	665538.44	2268562.21	3763	666215.75	2269334.18
3656	665267.09	2269303.60	3711	665544.04	2268564.07	3764	666221.22	2269334.33
3657	665275.36	2269272.89	3712	665551.77	2268567.63	3765	666224.40	2269334.66
3658	665281.03	2269251.02	3713	665568.91	2268577.40	3766	666231.30	2269336.00
3659	665283.29	2269238.89	3714	665581.26	2268581.31	3767	666238.84	2269336.81
3660	665285.47	2269214.47	3715	665612.18	2268589.13	3768	666241.61	2269336.65
3661	665284.17	2269150.72	3716	665624.53	2268593.26	3769	666243.91	2269335.64
3662	665284.43	2269119.75	3717	665631.66	2268570.87	3770	666246.17	2269334.89
3663	665284.30	2269090.85	3718	665643.63	2268536.27	3771	666247.75	2269334.24
3664	665284.31	2269079.24	3719	665657.91	2268497.05	3772	666248.86	2269333.50
3665	665282.10	2269034.61	3720	665666.44	2268474.06	3773	666250.62	2269332.67
3666	665281.06	2268991.33	3721	665674.70	2268457.80	3774	666253.49	2269331.56
3667	665278.34	2268968.13	3722	665678.89	2268449.14	3775	666251.73	2269324.33
3668	665275.70	2268942.13	3723	665682.94	2268443.22	3776	666249.60	2269319.70
3669	665271.85	2268916.18	3724	665686.76	2268441.88	3777	666246.82	2269313.03

3778	666245.80	2269308.95	3833	665971.30	2269525.88	3888	665879.11	2269810.88
3779	666245.06	2269305.90	3834	666000.36	2269551.30	3889	665877.60	2269791.66
3780	666244.60	2269303.86	3835	666048.93	2269610.71	3890	665866.15	2269791.59
3781	666244.78	2269300.99	3836	666093.81	2269648.95	3891	665866.71	2269777.49
3782	666245.16	2269298.41	3837	666121.56	2269625.63	3892	665859.71	2269776.99
3783	666245.46	2269296.55	3838	666137.25	2269640.16	3893	665860.10	2269771.00
3784	666243.87	2269291.88	3839	666161.85	2269604.52	3894	665855.20	2269770.92
3785	666243.40	2269285.86	3840	666147.13	2269578.37	3895	665855.22	2269769.52
3786	666243.29	2269279.96	3841	666148.48	2269569.63	3896	665815.38	2269772.43
3787	666242.71	2269276.56	3842	666148.02	2269540.45	3897	665814.63	2269768.62
3788	666242.90	2269273.39	3843	666145.79	2269526.22	3898	665774.18	2269771.72
3789	666244.14	2269269.18	3844	666141.86	2269510.27	3899	665767.41	2269776.31
3790	666244.49	2269264.06	3845	666162.34	2269501.78	3900	665765.70	2269796.99
3791	666245.53	2269254.66	3846	666168.71	2269514.53	3901	665762.66	2269833.65
3792	666247.63	2269248.39	3847	666175.37	2269527.99	3902	665761.41	2269842.13
3793	666250.42	2269242.14	3848	666182.00	2269541.03	3903	665751.49	2269840.80
3794	666256.19	2269231.70	3849	666183.52	2269540.30	3904	665718.09	2269835.55
3795	666260.54	2269223.10	3850	666219.50	2269519.66	3905	665663.58	2269828.90
3796	666266.52	2269214.37	3851	666309.03	2269467.96	3906	665621.74	2269825.44
3797	666267.22	2269211.07	3852	666379.23	2269463.17	3907	665612.53	2269823.52
3798	666267.28	2269207.75	3853	666394.72	2269464.19	3908	665607.93	2269820.84
3799	666266.72	2269207.50	3854	666397.67	2269482.32	3909	665601.91	2269816.61
3800	666266.13	2269207.26	3855	666398.10	2269498.35	3910	665598.20	2269813.16
3801	666260.06	2269216.12	3856	666397.76	2269503.75	3911	665595.90	2269807.40
3802	666255.90	2269219.82	3857	666395.90	2269507.88	3912	665594.62	2269802.92
3803	666253.98	2269222.54	3858	666394.30	2269511.00	3913	665593.60	2269760.44
3804	666252.90	2269225.77	3859	666391.09	2269514.05	3914	665593.13	2269744.41
3805	666251.43	2269229.06	3860	666343.65	2269538.71	3915	665586.39	2269623.75
3806	666249.33	2269232.56	3861	666299.54	2269564.49	3916	665584.81	2269566.44
3807	666246.97	2269233.72	3862	666286.10	2269574.04	3917	665583.47	2269509.87
3808	666241.35	2269235.41	3863	666277.69	2269581.07	3918	665582.12	2269474.62
3809	666236.99	2269236.82	3864	666242.04	2269617.45	3919	665581.62	2269464.81
3810	666234.63	2269238.39	3865	666223.03	2269634.48	3920	665580.97	2269452.14
3811	666232.34	2269239.21	3866	666174.28	2269686.23	3921	665580.67	2269446.20
3812	666229.15	2269239.16	3867	666151.80	2269710.05	3922	665579.74	2269422.93
3813	666224.15	2269237.49	3868	666115.17	2269749.76	3923	665578.93	2269392.27
3814	666219.42	2269236.96	3869	666086.71	2269778.31	3924	665580.04	2269368.64
3815	666216.40	2269236.86	3870	666070.03	2269792.18	3925	665580.63	2269361.37
3816	666209.11	2269238.66	3871	666063.96	2269797.53	3926	665582.75	2269345.86
3817	666204.61	2269240.91	3872	666060.24	2269799.80	3927	665585.91	2269326.77
3818	666194.95	2269242.99	3873	666057.43	2269799.52	3928	665645.18	2269331.27
3819	666160.41	2269235.61	3874	666053.00	2269797.94	3929	665717.18	2269339.04
3820	666139.30	2269225.55	3875	666049.56	2269796.33	3930	665727.99	2269374.87
3821	666097.83	2269217.66	3876	666045.21	2269792.15	3931	665769.57	2269372.85
3822	666034.21	2269208.80	3877	665999.89	2269745.77	3932	665769.91	2269305.58
3823	665996.13	2269222.61	3878	665937.10	2269738.14	3933	665757.06	2269305.92
3824	665979.26	2269229.59	3879	665942.38	2269800.02	3934	665739.15	2269290.71
3825	665983.82	2269238.78	3880	665937.24	2269829.45	3935	665644.16	2269282.26
3826	665959.60	2269239.28	3881	665932.88	2269855.91	3936	665600.37	2269284.97
3827	665957.73	2269248.92	3882	665925.16	2269866.09	3937	665611.10	2269257.27
3828	665938.51	2269270.94	3883	665894.67	2269860.51	3938	665615.18	2269248.14
3829	665935.48	2269293.26	3884	665894.64	2269850.18	3939	665616.93	2269244.21
3830	665948.20	2269329.48	3885	665894.84	2269842.82	3940	665619.81	2269239.28
3831	665957.99	2269368.74	3886	665891.63	2269829.67	3941	665623.56	2269234.79
3832	665972.03	2269491.50	3887	665878.37	2269826.97	3942	665628.47	2269230.96

3943	665634.72	2269228.02	3996	664722.95	2269445.89	4051	664510.79	2269907.38
3944	665643.29	2269225.80	3997	664730.13	2269455.45	4052	664537.43	2269908.60
3945	665647.20	2269223.22	3998	664735.91	2269471.99	4053	664540.96	2269908.79
3946	665654.03	2269220.30	3999	664750.05	2269505.27	4054	664552.47	2269909.38
3947	665661.70	2269220.41	4000	664758.82	2269541.73	4055	664551.62	2269894.62
3948	665675.31	2269219.69	4001	664762.60	2269581.78	4056	664550.84	2269879.60
3949	665697.49	2269216.87	4002	664764.40	2269623.22	4057	664566.46	2269878.84
3950	665718.72	2269212.74	4003	664764.41	2269676.47	4058	664575.02	2269878.68
3951	665727.29	2269211.30	4004	664754.78	2269676.31	4059	664579.31	2269878.53
3952	665760.81	2269204.94	4005	664754.04	2269676.39	4060	664579.61	2269869.84
3953	665785.82	2269200.20	4006	664744.69	2269676.60	4061	664579.91	2269860.95
3954	665803.98	2269196.79	4007	664732.90	2269676.88	4062	664580.03	2269857.57
3955	665825.57	2269192.11	4008	664732.79	2269676.39	4063	664580.29	2269850.04
3956	665834.57	2269190.19	4009	664708.38	2269676.63	4064	664584.97	2269850.15
3957	665851.17	2269186.59	4010	664682.57	2269677.17	4065	664636.27	2269851.37
3958	665860.05	2269183.71	4011	664676.51	2269677.16	4066	664635.87	2269874.57
3959	665863.15	2269185.84	4012	664663.25	2269677.19	4067	664635.71	2269883.75
3960	665872.30	2269183.01	4013	664642.66	2269677.24	4068	664667.49	2269886.58
3961	665875.10	2269179.46	4014	664642.55	2269651.30	4069	664695.04	2269887.07
3962	665882.05	2269177.96	4015	664642.42	2269646.41	4070	664698.10	2269887.11
3963	665903.10	2269172.02	4016	664641.51	2269624.19	4071	664741.49	2269887.66
3964	665913.59	2269169.38	4017	664631.59	2269624.54	4072	664762.75	2269887.93
3965	665928.59	2269165.01	4018	664631.22	2269624.54	4073	664766.46	2269930.43
3966	665946.63	2269159.97	4019	664625.24	2269624.53	4074	664767.80	2269968.80
3967	665966.78	2269155.29	4020	664619.40	2269624.72	4075	664768.17	2269972.36
3968	665997.12	2269147.86	4021	664619.80	2269630.97	4076	664765.92	2269978.16
3969	666011.39	2269145.34	4022	664619.96	2269640.78	4077	664734.68	2269996.48
3970	666016.97	2269144.50	4023	664619.10	2269677.22	4078	664714.89	2270008.13
3971	666057.23	2269141.01	4024	664619.12	2269677.33	4079	664637.09	2270056.94
3972	666079.62	2269141.86	4025	664596.59	2269677.28	4080	664617.31	2270071.17
3973	666097.31	2269143.03	4026	664588.95	2269677.39	4081	664520.81	2270147.81
3974	666118.95	2269145.38	4027	664546.34	2269677.48	4082	664479.76	2270189.94
3975	666158.18	2269148.68	4028	664528.57	2269678.41	4083	664441.68	2270235.71
3976	666188.56	2269151.13	4029	664514.14	2269678.03	4084	664407.42	2270282.80
3977	666220.97	2269152.20	4030	664492.04	2269678.21	4085	664397.57	2270304.90
3978	666262.11	2269153.16	4031	664469.08	2269679.15	4086	664379.49	2270297.18
3979	666281.94	2269154.44	4032	664464.27	2269704.06	4087	664287.46	2270257.10
3980	666286.30	2269156.01	4033	664461.39	2269719.02	4088	664195.82	2270218.02
3981	666291.36	2269162.64	4034	664459.46	2269728.96	4089	664104.34	2270178.20
3982	666293.77	2269171.04	4035	664458.44	2269729.06	4090	664045.32	2270152.18
3983	666298.96	2269171.78	4036	664451.67	2269729.78	4091	664045.05	2270152.06
3984	666299.83	2269164.83	4037	664440.08	2269730.98	4092	664011.95	2270137.72
3985	666314.36	2269159.58	4038	664436.71	2269731.35	4093	663985.96	2270126.79
3986	666331.30	2269158.79	4039	664422.28	2269732.99	4094	664011.46	2270030.14
3987	666349.28	2269157.63	4040	664415.93	2269752.87	4095	664041.82	2270034.08
3988	666359.40	2269156.81	4041	664411.72	2269766.02	4096	664041.86	2270030.08
3989	666367.69	2269157.40	4042	664417.11	2269828.73	4097	664012.56	2270026.22
3734	666373.10	2269159.89	4043	664449.37	2269845.82	4098	664118.84	2269651.45
Часть 32			4044	664450.83	2269833.22	4099	664128.35	2269616.53
3990	664910.12	2269437.25	4045	664470.16	2269833.44	4100	664232.38	2269650.36
3991	664855.99	2269432.23	4046	664469.97	2269847.06	4101	664226.78	2269695.16
3992	664855.01	2269432.03	4047	664469.92	2269849.88	4102	664309.45	2269732.69
3993	664827.76	2269428.36	4048	664469.87	2269854.18	4103	664397.95	2269615.20
3994	664783.92	2269425.57	4049	664456.58	2269854.28	4104	664406.21	2269616.47
3995	664721.76	2269427.56	4050	664455.93	2269859.90	4105	664418.65	2269615.68

4106 664417.95 2269613.52	4161 664802.68 2269223.19	4216 665113.11 2269295.76
4107 664418.75 2269604.76	4162 664803.43 2269218.24	4217 665113.96 2269277.82
4108 664418.72 2269599.05	4163 664804.00 2269204.52	4218 665121.08 2269277.19
4109 664417.26 2269593.70	4164 664805.36 2269199.83	4219 665144.45 2269245.90
4110 664414.42 2269586.60	4165 664809.79 2269197.59	4220 665180.02 2269235.39
4111 664414.74 2269581.51	4166 664814.70 2269197.37	4221 665180.02 2269225.13
4112 664416.00 2269575.24	4167 664818.70 2269196.86	4222 665193.00 2269223.83
4113 664417.83 2269570.67	4168 664846.61 2269198.98	4223 665202.02 2269229.38
4114 664419.09 2269563.32	4169 664856.09 2269193.00	4224 665203.90 2269230.45
4115 664418.87 2269557.95	4170 664858.25 2269191.80	4225 665205.46 2269250.31
4116 664413.93 2269554.82	4171 664874.08 2269193.28	4226 665256.74 2269253.17
4117 664413.45 2269552.51	4172 664878.30 2269194.54	4227 665269.24 2269252.96
4118 664406.76 2269539.99	4173 664881.23 2269195.78	4228 665255.10 2269301.90
4119 664407.00 2269530.63	4174 664883.55 2269197.18	4229 665254.40 2269305.86
4120 664406.03 2269523.21	4175 664887.12 2269198.06	4230 665252.84 2269312.82
4121 664404.82 2269512.03	4176 664895.23 2269200.74	4231 665252.03 2269322.44
4122 664402.99 2269500.46	4177 664907.98 2269205.51	4232 665251.74 2269373.54
4123 664402.65 2269494.13	4178 664914.39 2269207.25	4233 665252.46 2269390.51
4124 664399.80 2269486.40	4179 664918.99 2269208.03	4234 665252.82 2269422.48
4125 664393.36 2269432.56	4180 664921.83 2269207.77	4235 665251.95 2269439.08
4126 664371.09 2269396.71	4181 664923.00 2269209.78	4236 665251.59 2269441.12
4127 664367.56 2269364.69	4182 664924.27 2269213.33	4237 665248.93 2269442.65
4128 664376.61 2269357.78	4183 664924.87 2269215.73	4238 665243.42 2269442.78
4129 664419.69 2269322.34	4184 664926.36 2269218.32	4239 665228.95 2269441.62
4130 664436.38 2269287.40	4185 664929.28 2269220.96	4240 665223.41 2269441.55
4131 664457.18 2269259.53	4186 664932.93 2269222.32	4241 665220.32 2269441.51
4132 664468.18 2269262.67	4187 664937.93 2269224.50	4242 665183.84 2269441.02
4133 664470.14 2269248.34	4188 664942.17 2269224.35	4243 665168.86 2269441.94
4134 664513.71 2269253.05	4189 664944.17 2269224.80	4244 665145.27 2269443.82
4135 664515.87 2269232.64	4190 664955.65 2269226.34	4245 665114.29 2269444.14
4136 664520.78 2269221.45	4191 664967.65 2269227.94	4246 665007.04 2269445.24
4137 664531.18 2269210.46	4192 664969.18 2269228.10	4247 664988.68 2269445.15
4138 664546.10 2269201.63	4193 664973.10 2269228.38	4248 664981.64 2269444.80
4139 664566.51 2269196.33	4194 664986.54 2269228.36	4249 664980.65 2269444.80
4140 664589.87 2269198.29	4195 664999.13 2269229.05	4250 664970.05 2269443.71
4141 664608.51 2269200.25	4196 664995.77 2269234.05	4251 664969.05 2269443.65
4142 664625.00 2269199.47	4197 665000.81 2269246.40	4252 664962.93 2269443.29
4143 664641.29 2269200.64	4198 665030.73 2269248.39	4253 664961.93 2269443.23
4144 664654.25 2269205.36	4199 665033.56 2269274.16	4254 664953.39 2269442.75
4145 664661.31 2269212.42	4200 665045.52 2269277.48	4255 664952.39 2269442.69
4146 664688.99 2269225.77	4201 665078.10 2269288.57	4256 664942.45 2269442.11
4147 664695.86 2269239.51	4202 665086.52 2269293.25	4257 664941.45 2269442.06
4148 664710.19 2269236.56	4203 665090.73 2269303.07	4258 664930.29 2269440.61
4149 664715.68 2269261.69	4204 665095.69 2269331.09	3990 664910.12 2269437.25
4150 664704.49 2269265.42	4205 665108.53 2269331.26	Часть 33
4151 664718.04 2269327.83	4206 665122.71 2269378.71	4259 665249.09 2269451.59
4152 664728.83 2269332.15	4207 665125.20 2269384.23	4260 665249.82 2269454.09
4153 664736.29 2269332.35	4208 665130.01 2269412.38	4261 665251.59 2269469.31
4154 664743.16 2269325.09	4209 665136.39 2269412.45	4262 665254.10 2269480.78
4155 664747.90 2269321.67	4210 665135.61 2269404.28	4263 665256.33 2269495.45
4156 664750.73 2269287.44	4211 665131.95 2269376.76	4264 665259.45 2269519.32
4157 664758.47 2269244.81	4212 665132.03 2269353.00	4265 665264.13 2269541.03
4158 664754.94 2269237.35	4213 665124.70 2269352.63	4266 665267.53 2269554.90
4159 664763.57 2269216.54	4214 665124.28 2269318.09	4267 665271.07 2269574.16
4160 664800.88 2269226.73	4215 665112.87 2269302.08	4268 665272.24 2269597.77

4269 665272.18 2269609.03	4322 665363.91 2270308.80	4377 664841.94 2270471.18
4270 665081.34 2269609.93	4323 665361.28 2270310.17	4378 664820.11 2270433.57
4271 664922.46 2269609.89	4324 665359.00 2270310.97	4379 664811.60 2270416.28
4272 664921.64 2269783.52	4325 665358.60 2270324.50	4380 664807.11 2270407.04
4273 664899.04 2269780.68	4326 665362.19 2270325.24	4381 664799.17 2270383.02
4274 664819.88 2269775.14	4327 665364.71 2270327.52	4382 664791.82 2270356.76
4275 664801.54 2269775.14	4328 665365.39 2270330.15	4383 664824.05 2270350.30
4276 664794.58 2269773.86	4329 665365.22 2270340.82	4384 664815.97 2270303.73
4277 664790.46 2269771.58	4330 665376.06 2270341.51	4385 664772.18 2270311.99
4278 664782.50 2269767.18	4331 665375.01 2270359.42	4386 664763.88 2270270.82
4279 664777.10 2269763.34	4332 665371.51 2270403.81	4387 664797.14 2270264.01
4280 664776.10 2269759.79	4333 665370.93 2270411.00	4388 664822.58 2270215.98
4281 664775.95 2269746.76	4334 665361.16 2270410.53	4389 664831.78 2270186.93
4282 664775.56 2269659.49	4335 665325.46 2270406.68	4390 664837.04 2270185.16
4283 664774.76 2269601.10	4336 665317.51 2270405.74	4391 664842.59 2270174.25
4284 664772.97 2269560.26	4337 665318.22 2270402.97	4392 664843.67 2270143.32
4285 664767.78 2269523.60	4338 665318.27 2270402.76	4393 664851.59 2270143.22
4286 664760.81 2269501.48	4339 665290.71 2270398.18	4394 664851.25 2270131.04
4287 664749.65 2269474.38	4340 665288.59 2270408.79	4395 664850.82 2270115.48
4288 664745.27 2269460.24	4341 665250.44 2270400.86	4317 665384.76 2270152.13
4289 664743.88 2269452.47	4342 665244.37 2270399.77	Часть 35
4290 664743.28 2269448.08	4343 665241.67 2270399.18	4396 665365.12 2270495.52
4291 664746.07 2269444.89	4344 665216.62 2270393.73	4397 665363.83 2270505.65
4292 664749.25 2269442.50	4345 665215.33 2270393.36	4398 665362.32 2270517.58
4293 664753.24 2269440.51	4346 665200.86 2270390.18	4399 665401.38 2270567.01
4294 664765.79 2269437.52	4347 665199.81 2270389.88	4400 665401.75 2270602.25
4295 664784.72 2269436.92	4348 665200.62 2270386.45	4401 665395.51 2270604.31
4296 664811.22 2269437.52	4349 665197.38 2270385.70	4402 665389.31 2270613.95
4297 664856.46 2269442.70	4350 665184.55 2270382.84	4403 665388.99 2270613.84
4298 664917.61 2269448.70	4351 665180.22 2270381.83	4404 665388.94 2270613.93
4299 664946.32 2269451.33	4352 665175.18 2270380.94	4405 665375.13 2270610.21
4300 664981.66 2269453.07	4353 665173.32 2270380.53	4406 665343.16 2270600.81
4301 665007.55 2269452.51	4354 665144.03 2270373.86	4407 665308.76 2270593.77
4302 665008.55 2269452.54	4355 665142.07 2270373.52	4408 665222.28 2270572.52
4303 665010.28 2269452.58	4356 665129.73 2270370.78	4409 665189.44 2270565.61
4304 665011.27 2269452.59	4357 665117.24 2270368.56	4410 665191.54 2270556.76
4305 665014.06 2269452.47	4358 665111.89 2270367.44	4411 665196.28 2270532.22
4306 665029.77 2269452.28	4359 665094.88 2270363.86	4412 665197.39 2270527.91
4307 665078.23 2269452.56	4360 665077.22 2270360.17	4413 665205.07 2270529.56
4308 665086.34 2269452.80	4361 665059.58 2270356.18	4414 665214.70 2270515.16
4309 665098.20 2269452.80	4362 665042.65 2270352.56	4415 665222.58 2270474.27
4310 665115.43 2269452.88	4363 665026.99 2270349.72	4396 665365.71 2270490.87
4311 665145.22 2269452.72	4364 665008.91 2270345.02	Часть 36
4312 665167.77 2269450.14	4365 664992.76 2270341.67	4416 663238.95 2269866.98
4313 665193.86 2269448.29	4366 664992.52 2270343.51	4417 663238.67 2269870.96
4314 665214.47 2269448.37	4367 664987.87 2270342.50	4418 663235.77 2269876.71
4315 665219.78 2269448.45	4368 664975.57 2270339.83	4419 663184.30 2269885.19
4316 665246.84 2269450.22	4369 664939.05 2270331.83	4420 663180.56 2269885.94
4259 665249.09 2269451.59	4370 664899.38 2270497.36	4421 663144.40 2269894.44
Часть 34	4371 664889.12 2270500.01	4422 663136.01 2269897.76
4317 665384.76 2270152.13	4372 664871.84 2270495.64	4423 663124.70 2269902.09
4318 665381.82 2270191.70	4373 664869.16 2270495.24	4424 663112.78 2269907.66
4319 665370.57 2270300.85	4374 664860.25 2270492.88	4425 663103.44 2269913.03
4320 665367.95 2270304.95	4375 664860.14 2270492.77	4426 663099.96 2269914.85
4321 665366.36 2270307.20	4376 664852.02 2270480.85	4427 663080.26 2269925.90



4428 663068.40 2269932.77	4483 662935.30 2269738.14	4536 662874.15 2269841.23
4429 663058.45 2269940.15	4484 662950.89 2269745.93	4537 662880.03 2269857.22
4430 663048.26 2269948.93	4485 662974.44 2269756.47	4538 662908.17 2269929.49
4431 663039.58 2269957.16	4486 662998.64 2269767.63	4539 662915.65 2269946.58
4432 663030.52 2269965.50	4487 662994.76 2269776.05	4540 662941.84 2270005.92
4433 663021.49 2269974.11	4488 663000.44 2269778.88	4522 662942.90 2270021.31
4434 663012.82 2269982.49	4489 663017.80 2269792.54	Часть 38
4435 663003.95 2269990.68	4490 663024.71 2269779.26	4541 663280.34 2266168.78
4436 662994.97 2269999.09	4491 663040.07 2269784.83	4542 663278.93 2266173.91
4437 662985.88 2270007.56	4492 663046.32 2269786.96	4543 663273.78 2266190.49
4438 662977.06 2270016.04	4493 663047.62 2269784.00	4544 663342.24 2266212.16
4439 662968.28 2270024.44	4494 663057.52 2269787.91	4545 663293.18 2266435.03
4440 662965.69 2270026.87	4495 663055.39 2269792.98	4546 663415.75 2266440.00
4441 662961.37 2270017.45	4496 663075.07 2269801.38	4547 663442.33 2266434.96
4442 662958.80 2270013.92	4497 663074.44 2269802.44	4548 663494.14 2266431.92
4443 662943.42 2269961.60	4498 663084.69 2269807.62	4549 663506.60 2266420.30
4444 662933.98 2269939.37	4499 663086.91 2269811.51	4550 663665.67 2266419.83
4445 662911.72 2269885.60	4500 663100.65 2269817.59	4551 663682.77 2266405.83
4446 662905.03 2269869.42	4501 663102.09 2269814.81	4552 663695.50 2266405.16
4447 662899.29 2269855.56	4502 663109.43 2269819.12	4553 663698.48 2266405.01
4448 662895.44 2269846.27	4503 663107.91 2269821.67	4554 663764.09 2266401.56
4449 662882.82 2269819.95	4504 663109.15 2269822.26	4555 663787.22 2266404.95
4450 662877.86 2269814.82	4505 663114.80 2269825.96	4556 663806.70 2266409.72
4451 662856.07 2269794.68	4506 663120.73 2269819.09	4557 663807.96 2266403.56
4452 662818.63 2269772.88	4507 663123.71 2269820.43	4558 663811.88 2266404.36
4453 662780.62 2269751.74	4508 663124.51 2269818.40	4559 663810.60 2266410.71
4454 662732.63 2269731.39	4509 663142.38 2269825.18	4560 663905.15 2266434.02
4455 662711.05 2269720.95	4510 663143.30 2269824.63	4561 663893.18 2266434.08
4456 662691.77 2269709.23	4511 663160.64 2269832.44	4562 663850.74 2266434.56
4457 662673.41 2269690.38	4512 663166.10 2269833.85	4563 663840.74 2266434.68
4458 662659.30 2269674.85	4513 663171.92 2269837.06	4564 663840.75 2266435.28
4459 662587.26 2269588.99	4514 663178.31 2269840.56	4565 663750.93 2266435.02
4460 662577.56 2269576.97	4515 663170.52 2269855.80	4566 663713.31 2266434.82
4461 662566.31 2269559.32	4516 663184.76 2269859.74	4567 663706.29 2266430.39
4462 662562.69 2269545.16	4517 663185.85 2269849.76	4568 663704.26 2266423.52
4463 662566.10 2269530.22	4518 663187.26 2269844.60	4569 663703.01 2266412.57
4464 662624.71 2269567.60	4519 663200.82 2269850.48	4570 663689.22 2266424.09
4465 662709.77 2269620.18	4520 663208.85 2269857.25	4571 663688.94 2266429.69
4466 662793.72 2269673.82	4521 663229.48 2269867.02	4572 663681.12 2266434.71
4467 662811.52 2269684.81	4416 663238.95 2269866.98	4573 663650.83 2266434.84
4468 662831.38 2269697.34	Часть 37	4574 663650.81 2266432.23
4469 662845.39 2269705.59	4522 662942.90 2270021.31	4575 663610.23 2266432.42
4470 662873.92 2269710.43	4523 662936.27 2270023.50	4576 663550.90 2266432.33
4471 662875.91 2269711.89	4524 662922.61 2270034.98	4577 663528.50 2266432.30
4472 662876.71 2269710.00	4525 662886.20 2270073.74	4578 663528.52 2266432.55
4473 662894.06 2269717.94	4526 662855.18 2270109.89	4579 663528.61 2266435.04
4474 662891.91 2269722.74	4527 662846.72 2270119.78	4580 663528.63 2266435.21
4475 662892.92 2269724.38	4528 662829.39 2270135.40	4581 663415.79 2266440.68
4476 662902.42 2269730.63	4529 662724.12 2270214.94	4582 663324.96 2266438.85
4477 662905.80 2269731.31	4530 662546.17 2270022.74	4583 663298.66 2266439.57
4478 662908.81 2269725.69	4531 662714.29 2269854.60	4584 663251.13 2266438.77
4479 662925.66 2269733.57	4532 662796.90 2269780.43	4585 663215.91 2266438.18
4480 662927.74 2269734.47	4533 662838.56 2269803.89	4586 663177.22 2266436.53
4481 662928.79 2269732.30	4534 662854.64 2269815.43	4587 663193.34 2266360.38
4482 662936.20 2269736.62	4535 662865.59 2269825.31	4588 663151.29 2266350.16

4589 663133.07 2266350.21	4640 683024.38 2265443.30	4693 683409.11 2265541.71
4590 663134.61 2266333.38	4641 682976.28 2265473.22	4694 683369.79 2265540.26
4591 663123.01 2266334.49	4642 682953.55 2265494.98	4695 683307.19 2265692.83
4592 663121.95 2266319.74	4643 682924.04 2265523.35	4696 683246.28 2265832.22
4593 663129.99 2266319.32	4644 682910.83 2265529.61	4697 683168.39 2265916.71
4594 663159.04 2266320.06	4645 682895.68 2265527.95	4698 683139.39 2266195.37
4595 663169.87 2266279.96	4646 682881.44 2265525.64	4699 682869.58 2266177.66
4596 663177.72 2266274.87	4647 682876.77 2265540.48	4700 682847.39 2266174.83
4597 663182.99 2266276.73	4648 682897.70 2265543.93	4701 682838.77 2266126.91
4598 663203.76 2266283.64	4649 682885.15 2265558.20	4702 682836.87 2266064.80
4599 663200.84 2266292.87	4650 682834.19 2265603.61	4703 682822.24 2266036.37
4600 663207.90 2266293.71	4651 682791.54 2265629.08	4704 682813.76 2266023.47
4601 663221.00 2266296.25	4652 682738.97 2265641.88	4705 682747.07 2266026.40
4602 663253.11 2266187.69	4653 682693.78 2265652.42	4706 682726.74 2265924.18
4603 663260.02 2266164.31	4654 682583.82 2265682.26	4707 682853.46 2265911.43
4541 663280.34 2266168.78	4655 682580.31 2265679.32	4708 682856.69 2265882.67
Часть 39	4656 682578.29 2265672.95	4709 682857.32 2265868.07
4604 663215.25 2266460.48	4657 682585.28 2265659.05	4710 682876.34 2265868.42
4605 663217.20 2266462.71	4658 682570.25 2265657.47	4711 682881.06 2265780.07
4606 663199.45 2266460.26	4659 682549.64 2265681.56	4712 682827.57 2265779.27
4607 663142.94 2266476.27	4660 682543.93 2265684.70	4713 682796.57 2265745.31
4608 663133.86 2266573.22	4661 682526.40 2265689.33	4714 682749.34 2265693.60
4609 663058.09 2266564.54	4662 682411.73 2265715.13	4715 682694.14 2265706.28
4610 663033.12 2266625.98	4663 682262.47 2265747.06	4716 682692.45 2265819.76
4611 662993.13 2266625.73	4664 682252.92 2265707.18	4717 682363.48 2265753.51
4612 662998.14 2266577.67	4665 682224.71 2265652.23	4718 682362.43 2265818.34
4613 662930.27 2266550.96	4666 682107.38 2265657.90	4719 682397.48 2265915.14
4614 662914.89 2266545.24	4667 681909.54 2265664.53	4720 682486.74 2265932.21
4615 662907.08 2266540.30	4668 681812.20 2265635.28	4721 682497.53 2265946.37
4616 662889.67 2266531.82	4669 681759.23 2265618.79	4722 682482.42 2266054.16
4617 662883.41 2266528.62	4670 681756.60 2265577.79	4723 682410.67 2266037.08
4618 662877.52 2266528.30	4671 681656.87 2265552.62	4724 682405.84 2266059.01
4619 662870.29 2266527.97	4672 681653.34 2265498.71	4725 682387.45 2266012.38
4620 662860.05 2266531.12	4673 681653.70 2265493.70	4726 682296.96 2266029.60
4621 662817.16 2266544.59	4674 681742.17 2265408.17	4727 682293.41 2266026.58
4622 662839.60 2266525.09	4675 682003.47 2265382.97	4728 682169.51 2266027.88
4623 662900.39 2266431.95	4676 682044.40 2265373.03	4729 682210.22 2265876.71
4624 662929.93 2266437.35	4677 682074.58 2265326.17	4730 682237.10 2265869.42
4625 662950.10 2266440.59	4678 682204.52 2265112.45	4731 682272.82 2265864.69
4626 662995.19 2266447.81	4679 682200.92 2264954.09	4732 682365.04 2265852.66
4627 663039.94 2266453.20	4680 682238.58 2264893.29	4733 682358.09 2265799.35
4628 663050.49 2266453.77	4681 682339.64 2264844.64	4734 682351.20 2265746.36
4629 663150.48 2266458.79	4682 682388.23 2264721.43	4735 682402.29 2265736.42
4630 663150.53 2266457.72	4683 682451.23 2264659.33	4736 682401.36 2265740.23
4604 663215.25 2266460.48	4684 682517.70 2264665.59	4737 682408.86 2265743.46
Часть 40	4685 682578.15 2264684.40	4738 682414.27 2265736.50
4631 683371.21 2265080.16	4686 682691.21 2264779.12	4739 682424.12 2265731.77
4632 683375.46 2265124.05	4687 682782.26 2264833.54	4740 682531.02 2265707.19
4633 683403.85 2265220.78	4688 682958.97 2264945.53	4741 682617.36 2265692.66
4634 683406.77 2265238.76	4689 683043.53 2265000.14	4742 682619.77 2265695.70
4635 683368.10 2265289.00	4690 683181.55 2265088.22	4743 682619.64 2265703.82
4636 683341.33 2265316.96	4631 683371.21 2265080.16	4744 682633.53 2265704.80
4637 683323.17 2265326.25	Часть 41	4745 682635.50 2265692.04
4638 683256.01 2265342.05	4691 683394.61 2265322.53	4746 682639.25 2265686.98
4639 683151.95 2265378.29	4692 683413.79 2265476.11	4747 682706.53 2265669.40

4748 682723.84 2265664.88	4799 679600.63 2265094.48	4852 679201.64 2265121.94
4749 682726.28 2265665.25	4800 679599.86 2265078.89	4853 679208.74 2265116.43
4750 682737.47 2265675.76	4801 679606.10 2265070.65	4854 679246.31 2265105.25
4751 682749.48 2265668.04	4802 679621.05 2265069.81	4855 679297.48 2265093.34
4752 682745.37 2265660.30	4803 679621.23 2265053.54	4856 679343.99 2265085.63
4753 682797.40 2265646.51	4804 679606.26 2265052.97	4857 679563.92 2265073.24
4754 682842.70 2265622.08	4805 679601.46 2265046.56	4858 679573.25 2265074.16
4755 682897.41 2265571.28	4806 679601.71 2265032.70	4859 679580.05 2265080.49
4756 682927.84 2265544.95	4807 679586.11 2265032.28	4832 679581.62 2265094.19
4757 682950.61 2265544.11	4808 679585.43 2265047.43	Часть 45
4758 682951.81 2265534.05	4809 679575.65 2265054.51	4860 679699.61 2265414.33
4759 682944.06 2265529.68	4810 679562.73 2265056.21	4861 679691.26 2265555.96
4760 682965.92 2265507.84	4811 679342.13 2265068.70	4862 679672.92 2265533.11
4761 682988.12 2265486.21	4812 679294.19 2265075.39	4863 679642.94 2265507.82
4762 683031.25 2265460.30	4813 679239.74 2265087.70	4864 679621.16 2265477.55
4763 683158.18 2265393.62	4814 679200.75 2265100.41	4865 679595.85 2265425.68
4764 683260.09 2265358.68	4815 679189.35 2264899.82	4866 679590.36 2265406.02
4765 683327.48 2265342.89	4816 679188.36 2264881.77	4860 679699.61 2265414.33
4766 683351.14 2265330.45	4817 679194.62 2264881.08	Часть 46
4767 683380.92 2265301.65	4818 679197.97 2264880.72	4867 673478.08 2265679.11
4691 683394.61 2265322.53	4819 679217.22 2264878.11	4868 673468.91 2265769.83
Часть 42	4820 679258.83 2264871.67	4869 673443.62 2265769.69
4768 679800.14 2264500.31	4821 679280.67 2264867.86	4870 673406.79 2265765.33
4769 679839.86 2264628.20	4822 679303.31 2264862.88	4871 673367.28 2265756.09
4770 679780.36 2264647.03	4823 679327.93 2264857.29	4872 673336.50 2265740.80
4771 679753.20 2264656.24	4824 679360.09 2264848.93	4873 673276.63 2265705.20
4772 679722.53 2264665.53	4825 679458.59 2264819.70	4874 673247.35 2265696.51
4773 679728.74 2264685.78	4826 679499.33 2264803.96	4875 673220.48 2265696.00
4774 679702.11 2264694.44	4827 679552.79 2264778.49	4876 673169.80 2265699.22
4775 679651.61 2264711.13	4828 679556.09 2264789.82	4877 673128.09 2265698.00
4776 679618.89 2264722.16	4829 679583.45 2264781.43	4878 673110.98 2265698.02
4777 679330.47 2264805.46	4830 679743.42 2264732.35	4879 673063.98 2265698.09
4778 679325.93 2264785.57	4831 679819.40 2264721.01	4880 672998.88 2265700.52
4779 679311.23 2264789.49	4791 679866.49 2264713.95	4881 672868.63 2265709.23
4780 679287.88 2264794.79	Часть 44	4882 672788.40 2265713.39
4781 679266.97 2264799.40	4832 679581.62 2265094.19	4883 672743.88 2265715.54
4782 679247.31 2264802.83	4833 679576.50 2265202.42	4884 672721.97 2265719.59
4783 679229.87 2264805.83	4834 679564.73 2265253.06	4885 672702.40 2265725.77
4784 679224.09 2264806.43	4835 679561.19 2265289.38	4886 672657.54 2265750.87
4785 679208.13 2264808.69	4836 679559.36 2265344.40	4887 672634.56 2265755.48
4786 679190.41 2264811.08	4837 679570.48 2265411.51	4888 672581.84 2265753.57
4787 679177.80 2264812.46	4838 679589.70 2265457.83	4889 672525.72 2265755.08
4788 679139.05 2264672.32	4839 679586.16 2265464.37	4890 672483.92 2265764.17
4789 679254.57 2264629.07	4840 679578.72 2265468.77	4891 672435.32 2265763.22
4790 679310.89 2264614.35	4841 679567.02 2265470.59	4892 672270.82 2265740.28
4768 679800.14 2264500.31	4842 679569.97 2265488.54	4893 672202.99 2265742.21
Часть 43	4843 679582.68 2265486.73	4894 672128.18 2265761.21
4791 679866.49 2264713.95	4844 679594.01 2265487.79	4895 672082.68 2265773.86
4792 679990.69 2265113.82	4845 679607.92 2265494.28	4896 672031.48 2265781.22
4793 680100.66 2265304.36	4846 679633.59 2265523.29	4897 671996.54 2265784.87
4794 679890.71 2265306.39	4847 679703.37 2265601.29	4898 671971.07 2265784.06
4795 679880.58 2265306.53	4848 679734.56 2265642.56	4899 671917.28 2265772.25
4796 679582.19 2265290.02	4849 679751.79 2265665.40	4900 671930.16 2265712.98
4797 679586.56 2265258.51	4850 679422.49 2266198.00	4901 672029.96 2265703.79
4798 679598.35 2265205.86	4851 679172.45 2266173.87	4902 672033.15 2265728.75

4903 672084.35 2265725.63	4952 671904.29 2265832.03	5003 671212.44 2266167.35
4904 672197.02 2265718.75	4953 671900.83 2265831.61	5004 671177.96 2266168.77
4905 672208.36 2265674.42	4954 671891.03 2265830.73	5005 671143.75 2266172.03
4906 672276.02 2265671.42	4955 671892.83 2265804.28	5006 671125.04 2266177.65
4907 672404.42 2265654.21	4956 671909.37 2265808.62	5007 671115.00 2266180.63
4908 672470.68 2265745.96	4957 671913.08 2265791.55	5008 671112.84 2266181.92
4909 672540.18 2265739.87	4958 671968.00 2265803.47	5009 671108.49 2266185.40
4910 672588.99 2265689.00	4959 671996.34 2265804.49	5010 671104.62 2266189.05
4911 672873.66 2265634.51	4960 672033.65 2265799.71	5011 671099.68 2266191.09
4912 673089.27 2265616.37	4961 672086.09 2265790.39	5012 671094.58 2266192.96
4913 673088.13 2265692.88	4962 672132.04 2265777.54	5013 671086.60 2266194.14
4914 673152.27 2265688.49	4963 672174.94 2265767.05	5014 671084.35 2266194.41
4915 673153.70 2265592.41	4964 672205.94 2265759.44	5015 671082.21 2266194.54
4916 673201.70 2265596.38	4965 672270.01 2265758.63	5016 671079.50 2266194.80
4917 673336.27 2265641.41	4966 672433.60 2265781.66	5017 671072.34 2266195.73
4918 673382.37 2265652.77	4967 672485.57 2265780.65	5018 671051.77 2266202.94
4867 673478.08 2265679.11	4968 672527.36 2265771.56	5019 671040.98 2266201.76
Часть 47	4969 672581.95 2265768.40	5020 671036.03 2266197.94
4919 673324.53 2265754.97	4939 672606.54 2265769.13	5021 671031.37 2266190.25
4920 673306.92 2265749.66	Часть 50	5022 671027.13 2266187.62
4921 673269.66 2265739.84	4970 671190.89 2265750.63	5023 671019.14 2266187.87
4922 673230.44 2265730.85	4971 671248.57 2265959.45	5024 671014.43 2266188.16
4923 673174.12 2265721.03	4972 671242.16 2265965.62	5025 671009.61 2266189.27
4924 673150.95 2265717.62	4973 671201.67 2266003.94	5026 671003.71 2266189.09
4925 673128.36 2265714.88	4974 671174.64 2266027.53	5027 671001.02 2266186.96
4926 673177.67 2265715.60	4975 671167.52 2266033.74	5028 670998.94 2266183.69
4927 673220.94 2265712.00	4976 671145.21 2266046.44	5029 670994.07 2266181.32
4928 673244.98 2265713.75	4977 671126.42 2266049.75	5030 670987.11 2266181.02
4929 673268.35 2265720.20	4978 671081.37 2266055.06	5031 670985.95 2266184.50
4919 673324.53 2265754.97	4979 671035.90 2266060.63	5032 670974.99 2266182.01
Часть 48	4980 671044.44 2266039.96	5033 670970.73 2266182.68
4930 673022.83 2265717.94	4981 671031.38 2266035.43	5034 670967.17 2266181.81
4931 673021.86 2265747.53	4982 671024.57 2266047.73	5035 670964.15 2266179.00
4932 672978.40 2265748.29	4983 671017.90 2266058.67	5036 670961.66 2266175.39
4933 672951.76 2265729.95	4984 671010.81 2266065.38	5037 670960.46 2266171.87
4934 672944.87 2265722.88	4985 670922.98 2266085.86	5038 670958.78 2266167.54
4935 672894.85 2265720.52	4986 670873.70 2266102.63	5039 670957.53 2266163.20
4936 672975.05 2265718.45	4987 670845.01 2266120.14	5040 670957.28 2266163.70
4937 672989.77 2265717.91	4988 670787.59 2266169.35	5041 670954.09 2266164.49
4938 673007.06 2265717.90	4989 670786.65 2266162.90	5042 670951.27 2266164.92
4930 673022.83 2265717.94	4990 670774.39 2266170.54	5043 670947.67 2266165.57
Часть 49	4991 670772.90 2266182.56	5044 670940.79 2266166.79
4939 672606.54 2265769.13	4992 670745.01 2266207.18	5045 670935.51 2266169.43
4940 672502.36 2265778.79	4993 670744.07 2266208.00	5046 670869.14 2266176.21
4941 672450.47 2265808.53	4994 670716.03 2266230.34	5047 670841.24 2266197.49
4942 672405.89 2265837.59	4995 670650.46 2266266.28	5048 670814.77 2266217.93
4943 672395.54 2265845.07	4996 670638.33 2266277.16	5049 670651.87 2266358.69
4944 672368.03 2265847.05	4997 670592.61 2266001.91	5050 670641.98 2266299.09
4945 672313.43 2265850.85	4998 670791.81 2265860.35	5051 670660.38 2266280.88
4946 672235.27 2265856.28	4999 671037.80 2265814.42	5052 670724.46 2266247.88
4947 672215.45 2265856.22	4970 671190.89 2265750.63	5053 670753.37 2266226.11
4948 672195.33 2265832.61	Часть 51	5054 670756.06 2266224.09
4949 672095.53 2265841.81	5000 671253.74 2265978.16	5055 670857.03 2266135.61
4950 672082.58 2265893.93	5001 671308.78 2266177.36	5056 670881.95 2266120.58
4951 671890.73 2265894.37	5002 671221.40 2266168.96	5057 670927.14 2266105.38

5058	670959.64	2266098.04	5111	657280.86	2266719.31	5164	656546.03	2266381.05
5059	670997.52	2266089.67	5112	657486.08	2266838.43	5113	657036.97	2266280.89
5060	671001.59	2266088.76	5069	657694.41	2266964.20	Часть 54		
5061	671005.82	2266087.83	Часть 53			5165	655737.77	2261700.79
5062	671027.96	2266082.93	5113	657036.97	2266280.89	5166	655991.24	2262001.56
5063	671079.00	2266073.25	5114	657037.77	2266288.97	5167	655916.59	2262125.17
5064	671131.24	2266067.99	5115	657052.39	2266330.82	5168	655907.84	2262134.37
5065	671153.78	2266063.45	5116	657062.49	2266350.75	5169	655910.90	2262115.17
5066	671178.29	2266050.45	5117	657052.69	2266352.58	5170	655922.77	2262072.31
5067	671180.98	2266048.07	5118	657063.20	2266372.47	5171	655893.24	2262033.61
5068	671213.11	2266019.57	5119	657064.40	2266374.75	5172	655890.16	2262036.15
5000	671253.74	2265978.16	5120	657082.30	2266371.99	5173	655918.39	2262073.15
Часть 52			5121	657082.90	2266374.63	5174	655906.98	2262114.31
5069	657694.41	2266964.20	5122	657118.81	2266498.33	5175	655903.42	2262136.74
5070	657668.77	2267025.44	5123	657181.97	2266715.30	5176	655903.92	2262138.49
5071	657627.73	2267123.05	5124	657191.58	2266712.50	5177	655876.20	2262182.23
5072	657626.20	2267164.90	5125	657221.02	2266813.93	5178	655867.18	2262190.35
5073	657646.47	2267250.33	5126	657288.80	2267047.17	5179	655842.48	2262212.73
5074	657657.83	2267304.93	5127	657314.24	2267132.13	5180	655813.18	2262227.66
5075	657687.51	2267380.63	5128	657330.69	2267178.76	5181	655769.76	2262253.88
5076	657672.39	2267488.62	5129	657345.59	2267211.75	5182	655763.84	2262196.69
5077	657746.21	2267560.64	5130	657365.66	2267251.64	5183	655753.03	2262154.01
5078	657827.06	2267640.18	5131	657392.39	2267293.60	5184	655770.81	2262138.18
5079	657868.25	2267679.11	5132	657415.50	2267325.64	5185	655763.32	2262125.18
5080	657867.48	2267714.34	5133	657449.02	2267366.02	5186	655745.74	2262127.87
5081	657866.69	2267715.57	5134	657498.26	2267419.62	5187	655727.11	2262063.56
5082	657836.05	2267696.90	5135	657521.65	2267444.73	5188	655692.66	2261972.08
5083	657806.18	2267677.95	5136	657527.16	2267450.64	5189	655653.16	2261895.03
5084	657784.13	2267663.98	5137	657602.59	2267531.59	5190	655590.44	2261817.64
5085	657761.00	2267646.53	5138	657646.24	2267578.54	5191	655627.56	2261777.76
5086	657715.30	2267607.41	5139	657694.65	2267629.23	5192	655630.30	2261774.86
5087	657668.07	2267557.96	5140	657802.63	2267804.02	5165	655737.77	2261700.79
5088	657624.56	2267511.16	5141	657819.92	2267902.35	Часть 55		
5089	657543.60	2267424.27	5142	657774.30	2268041.03	5193	652930.27	2261888.53
5090	657543.35	2267423.84	5143	657709.68	2268049.77	5194	652922.67	2261894.69
5091	657520.42	2267399.24	5144	657441.19	2267811.74	5195	652897.34	2261896.86
5092	657496.33	2267372.62	5145	657313.52	2267725.82	5196	652874.54	2261894.32
5093	657339.02	2267110.02	5146	657110.73	2267627.27	5197	652848.60	2261890.10
5094	657317.71	2267038.67	5147	657037.81	2267589.85	5198	652793.74	2261880.56
5095	657249.96	2266805.55	5148	657121.63	2267446.39	5199	652794.06	2261886.41
5096	657220.51	2266704.12	5149	657129.35	2267398.66	5200	652787.96	2261894.63
5097	657230.12	2266701.32	5150	657120.67	2267354.19	5201	652782.18	2261900.84
5098	657220.29	2266667.56	5151	657080.55	2267305.75	5202	652819.43	2261921.45
5099	657210.26	2266633.12	5152	657020.12	2267250.00	5203	652836.52	2261926.31
5100	657191.53	2266568.78	5153	657050.15	2267192.10	5204	652838.70	2261926.95
5101	657166.95	2266484.38	5154	657057.71	2267154.87	5205	652842.19	2261927.85
5102	657139.58	2266390.07	5155	657042.04	2267110.29	5206	652856.76	2261931.80
5103	657157.06	2266402.39	5156	656992.02	2267020.86	5207	652859.99	2261931.12
5104	657229.17	2266447.31	5157	656915.80	2266889.02	5208	652864.87	2261933.45
5105	657283.38	2266481.09	5158	656865.73	2266803.09	5209	652870.66	2261938.16
5106	657288.73	2266484.42	5159	656826.64	2266764.00	5210	652874.90	2261940.14
5107	657354.99	2266526.26	5160	656766.30	2266613.32	5211	652873.07	2261947.65
5108	657382.05	2266545.38	5161	656576.55	2266662.13	5212	652875.15	2261948.40
5109	657381.48	2266549.65	5162	656454.17	2266819.47	5213	652874.51	2261950.48
5110	657380.34	2266554.20	5163	656334.50	2266722.07	5214	652864.71	2261982.96

5215	652859.41	2261999.90	5268	652575.58	2261918.15	5321	657421.41	2258552.78
5216	652859.15	2262000.73	5269	652583.82	2261923.44	5322	657424.14	2258544.47
5217	652766.27	2261974.42	5270	652606.13	2261937.76	5323	657457.99	2258556.63
5218	652773.22	2261954.85	5271	652634.61	2261951.14	5324	657463.63	2258540.64
5219	652765.93	2261951.13	5272	652696.10	2261982.27	5325	657465.19	2258533.57
5220	652734.19	2261939.64	5273	652779.78	2262017.96	5326	657475.37	2258534.08
5221	652723.98	2261963.77	5274	652884.37	2262044.60	5275	657485.76	2258534.61
5222	652643.24	2261924.49	5240	652888.72	2262045.75	Часть 58		
5223	652665.02	2261897.27	Часть 57		5327	657350.04	2258519.30	
5224	652669.67	2261887.82	5275	657485.76	2258534.61	5328	657346.57	2258527.84
5225	652670.93	2261885.23	5276	657482.47	2258542.76	5329	657345.70	2258530.00
5226	652677.18	2261874.77	5277	657469.80	2258574.40	5330	657344.38	2258532.11
5227	652680.96	2261868.42	5278	657460.17	2258571.07	5331	657343.01	2258534.32
5228	652683.71	2261866.41	5279	657441.73	2258615.95	5332	657338.36	2258545.32
5229	652694.03	2261870.35	5280	657439.71	2258620.02	5333	657333.16	2258558.15
5230	652724.00	2261885.76	5281	657421.82	2258612.85	5334	657328.18	2258569.10
5231	652732.84	2261886.83	5282	657401.71	2258613.21	5335	657323.24	2258580.70
5232	652774.38	2261869.10	5283	657397.14	2258634.04	5336	657317.36	2258592.05
5233	652793.21	2261869.63	5284	657407.44	2258637.77	5337	657315.43	2258604.17
5234	652805.65	2261868.67	5285	657404.06	2258648.89	5338	657303.85	2258632.27
5235	652825.50	2261873.34	5286	657399.74	2258663.09	5339	657291.98	2258658.80
5236	652830.14	2261875.00	5287	657386.18	2258657.18	5340	657289.96	2258662.28
5237	652868.44	2261888.24	5288	657381.96	2258664.04	5341	657247.07	2258645.19
5238	652918.32	2261890.25	5289	657385.11	2258665.10	5342	657266.36	2258614.87
5239	652926.80	2261883.89	5290	657418.09	2258709.12	5343	657275.45	2258598.79
5193	652930.27	2261888.53	5291	657408.23	2258736.40	5344	657278.88	2258598.53
Часть 56			5292	657379.35	2258775.98	5345	657279.91	2258587.61
5240	652888.72	2262045.75	5293	657399.91	2258785.83	5346	657294.74	2258582.56
5241	652866.67	2262126.33	5294	657414.39	2258792.76	5347	657295.19	2258576.58
5242	652840.27	2262119.79	5295	657399.67	2258821.55	5348	657298.30	2258565.38
5243	652810.52	2262112.43	5296	657364.72	2258851.45	5349	657304.11	2258547.79
5244	652797.40	2262108.64	5297	657286.19	2258878.35	5350	657312.95	2258521.06
5245	652754.74	2262096.05	5298	657249.53	2258876.89	5351	657312.99	2258520.84
5246	652711.04	2262080.06	5299	657201.20	2258850.54	5352	657313.18	2258520.32
5247	652688.21	2262071.17	5300	657166.08	2258829.05	5353	657287.27	2258512.71
5248	652661.40	2262060.17	5301	657229.38	2258654.15	5354	657293.45	2258499.67
5249	652628.35	2262044.19	5302	657237.38	2258654.24	5355	657295.16	2258495.64
5250	652591.39	2262025.50	5303	657299.22	2258685.93	5356	657310.92	2258505.50
5251	652549.59	2262001.82	5304	657299.99	2258684.75	5327	657350.04	2258519.30
5252	652532.20	2261986.79	5305	657304.02	2258678.69	Часть 59		
5253	652532.88	2261984.65	5306	657306.93	2258673.37	5357	663557.54	2258420.46
5254	652502.23	2261971.97	5307	657309.10	2258669.38	5358	663512.28	2258571.94
5255	652481.97	2261958.05	5308	657333.59	2258640.24	5359	663357.85	2258554.74
5256	652448.83	2261933.78	5309	657334.66	2258640.76	5360	663105.74	2258525.97
5257	652425.64	2261914.24	5310	657336.11	2258638.06	5361	663089.07	2258601.91
5258	652441.02	2261896.58	5311	657335.63	2258637.80	5362	662890.08	2258567.54
5259	652438.67	2261885.11	5312	657337.38	2258635.71	5363	662871.09	2258668.81
5260	652450.05	2261880.42	5313	657342.71	2258632.75	5364	662685.21	2258564.61
5261	652457.63	2261876.06	5314	657344.29	2258629.58	5365	662408.81	2258533.53
5262	652462.76	2261871.25	5315	657345.96	2258625.40	5366	662404.87	2258525.47
5263	652476.16	2261867.54	5316	657349.09	2258611.34	5367	662474.34	2258413.56
5264	652481.99	2261857.20	5317	657349.45	2258610.48	5368	662487.21	2258386.87
5265	652487.65	2261849.57	5318	657349.73	2258610.00	5369	662496.91	2258346.30
5266	652501.13	2261858.89	5319	657404.07	2258608.41	5370	662501.96	2258317.12
5267	652534.15	2261888.69	5320	657405.81	2258600.31	5371	662503.54	2258314.49

5372	662509.06	2258315.01	5427	662764.12	2257596.64	5480	662701.77	2257384.59
5373	662509.18	2258299.40	5428	662671.25	2257687.88	5481	662712.27	2257392.20
5374	662505.42	2258297.40	5429	662629.08	2257743.48	5482	662721.96	2257380.99
5375	662502.93	2258293.98	5430	662553.41	2257934.15	5483	662724.22	2257382.88
5376	662499.02	2258285.39	5431	662702.05	2257966.36	5484	662735.92	2257378.11
5377	662495.39	2258218.96	5432	662924.88	2258014.66	5485	662746.52	2257364.95
5378	662491.28	2258198.02	5433	662994.69	2258068.67	5486	662774.27	2257380.63
5379	662484.06	2258161.98	5434	662976.44	2258120.23	5487	662775.34	2257378.57
5380	662479.16	2258137.04	5435	663095.13	2258133.17	5488	662780.67	2257381.65
5381	662475.09	2258113.14	5436	663328.86	2258025.69	5489	662785.77	2257375.04
5382	662476.00	2258083.13	5437	663464.03	2258360.57	5490	662788.08	2257368.40
5383	662479.79	2258020.97	5357	663557.54	2258420.46	5491	662776.09	2257363.19
5384	662485.53	2257903.11	Часть 60			5492	662758.52	2257349.23
5385	662504.08	2257831.26	5438	662814.93	2257316.12	5493	662749.75	2257344.48
5386	662528.43	2257772.68	5439	662801.05	2257347.45	5494	662745.39	2257342.52
5387	662546.83	2257749.68	5440	662801.27	2257347.56	5495	662739.53	2257341.37
5388	662571.72	2257716.80	5441	662799.69	2257351.02	5496	662738.46	2257338.34
5389	662616.71	2257668.44	5442	662790.52	2257370.55	5497	662738.05	2257335.17
5390	662642.96	2257650.00	5443	662778.09	2257397.50	5498	662743.52	2257319.91
5391	662697.14	2257613.20	5444	662761.66	2257430.97	5499	662749.54	2257320.60
5392	662717.36	2257585.40	5445	662743.59	2257479.57	5500	662755.84	2257321.32
5393	662721.45	2257578.62	5446	662735.06	2257508.78	5501	662762.66	2257309.82
5394	662728.61	2257563.12	5447	662719.34	2257555.66	5502	662764.19	2257299.57
5395	662738.38	2257536.37	5448	662711.35	2257573.13	5503	662765.63	2257290.82
5396	662746.74	2257512.43	5449	662688.03	2257605.33	5504	662789.20	2257302.75
5397	662767.28	2257449.79	5450	662648.64	2257632.77	5505	662803.44	2257310.05
5398	662777.68	2257423.99	5451	662620.81	2257648.26	5506	662805.02	2257310.87
5399	662794.53	2257389.05	5452	662605.02	2257661.71	5507	662810.21	2257313.62
5400	662838.21	2257290.23	5453	662562.09	2257708.45	5508	662812.16	2257314.65
5401	662851.97	2257261.91	5454	662491.70	2257528.65	5438	662814.93	2257316.12
5402	662856.83	2257254.85	5455	662540.04	2257540.39	5509	662729.60	2257513.87
5403	662881.17	2257234.76	5456	662570.83	2257545.26	5510	662718.76	2257509.67
5404	662893.20	2257219.64	5457	662596.72	2257532.35	5511	662716.51	2257515.98
5405	662904.68	2257197.93	5458	662612.75	2257521.51	5512	662712.45	2257514.52
5406	662912.81	2257181.23	5459	662640.90	2257493.06	5513	662705.24	2257509.71
5407	662919.21	2257166.60	5460	662641.76	2257493.50	5514	662707.32	2257507.49
5408	662927.26	2257146.20	5461	662657.64	2257477.89	5515	662702.09	2257502.11
5409	662935.86	2257137.97	5462	662677.48	2257463.33	5516	662688.83	2257505.55
5410	662934.91	2257141.75	5463	662679.14	2257460.37	5517	662682.65	2257511.28
5411	662924.74	2257159.16	5464	662681.84	2257461.17	5518	662678.63	2257514.89
5412	662923.91	2257161.26	5465	662704.26	2257446.77	5519	662675.64	2257517.08
5413	662939.44	2257169.20	5466	662681.12	2257432.68	5520	662648.50	2257500.40
5414	662950.96	2257175.53	5467	662679.98	2257435.39	5521	662647.88	2257501.23
5415	662958.71	2257179.85	5468	662665.92	2257430.69	5522	662645.04	2257505.22
5416	662968.07	2257185.02	5469	662677.05	2257403.12	5523	662640.26	2257517.69
5417	662950.10	2257219.80	5470	662684.39	2257381.46	5524	662638.18	2257520.19
5418	662940.52	2257215.01	5471	662688.23	2257374.94	5525	662642.16	2257523.17
5419	662926.45	2257242.90	5472	662689.41	2257372.94	5526	662673.13	2257546.39
5420	663026.43	2257269.79	5473	662689.65	2257373.11	5527	662681.71	2257531.25
5421	662982.28	2257347.41	5474	662692.03	2257369.90	5528	662704.94	2257542.60
5422	662930.21	2257424.53	5475	662695.01	2257372.09	5529	662710.03	2257545.00
5423	662856.29	2257478.94	5476	662699.08	2257375.11	5530	662715.68	2257547.71
5424	662802.47	2257547.66	5477	662699.18	2257375.19	5531	662719.09	2257544.40
5425	662811.13	2257561.32	5478	662702.85	2257377.54	5532	662729.79	2257517.23
5426	662779.26	2257577.32	5479	662705.26	2257379.10	5509	662729.60	2257513.87

5533 662673.13 2257546.39	5586 662813.24 2257194.26	5639 663016.68 2256951.30
5534 662652.66 2257569.48	5587 662813.43 2257192.83	5640 663012.80 2256962.07
5535 662662.09 2257576.88	5588 662820.18 2257192.36	5641 663012.07 2256962.77
5536 662659.58 2257580.19	5589 662828.61 2257191.74	5642 663012.37 2256963.08
5537 662654.49 2257586.89	5590 662830.00 2257192.17	5643 663010.83 2256967.30
5538 662642.56 2257587.38	5591 662837.23 2257186.51	5644 663004.22 2256964.23
5539 662635.38 2257593.08	5592 662840.44 2257177.03	5645 663003.55 2256963.94
5540 662638.79 2257599.75	5593 662841.80 2257171.07	5646 663001.48 2256959.71
5541 662650.75 2257623.16	5594 662844.35 2257164.34	5647 663006.52 2256955.94
5542 662680.27 2257601.56	5595 662846.54 2257156.25	5648 662999.39 2256953.95
5543 662685.85 2257589.11	5596 662859.66 2257160.13	5649 662984.00 2256948.29
5544 662696.36 2257568.69	5597 662864.62 2257161.73	5650 662978.63 2256950.37
5545 662676.97 2257562.56	5598 662867.10 2257162.40	5651 662950.97 2256947.05
5533 662673.13 2257546.39	5599 662869.71 2257163.21	5652 662952.57 2256920.76
Часть 61	5600 662873.25 2257164.31	5653 662990.14 2256917.99
5546 662953.99 2257099.42	5601 662875.63 2257164.94	5654 663019.95 2256914.81
5547 662948.48 2257105.14	5602 662877.89 2257165.61	5655 663026.79 2256896.44
5548 662932.06 2257120.02	5603 662879.74 2257166.16	5656 663034.16 2256898.73
5549 662922.01 2257131.95	5604 662881.58 2257166.68	5657 663031.58 2256906.13
5550 662906.23 2257166.66	5605 662884.67 2257167.65	5628 663056.11 2256914.28
5551 662898.60 2257184.48	5606 662886.83 2257168.27	Часть 63
5552 662887.15 2257206.75	5607 662889.59 2257169.09	5658 663023.94 2256749.39
5553 662880.02 2257218.13	5608 662893.77 2257170.33	5659 663014.16 2256759.74
5554 662871.68 2257226.78	5609 662897.81 2257171.52	5660 663010.18 2256765.09
5555 662870.95 2257227.48	5610 662898.80 2257169.75	5661 663000.30 2256778.38
5556 662851.48 2257244.13	5611 662901.06 2257165.68	5662 662995.58 2256806.67
5557 662840.70 2257257.41	5612 662902.37 2257163.31	5663 662994.88 2256809.89
5558 662828.71 2257282.78	5613 662909.07 2257150.57	5664 663010.80 2256832.80
5559 662827.33 2257282.06	5614 662922.63 2257124.06	5665 663015.92 2256834.22
5560 662818.72 2257277.97	5615 662938.18 2257103.68	5666 663037.31 2256840.43
5561 662815.98 2257276.84	5616 662940.58 2257101.67	5667 663077.66 2256849.64
5562 662812.47 2257275.35	5617 662926.76 2257090.61	5668 663073.15 2256861.87
5563 662809.13 2257274.17	5618 662906.68 2257086.03	5669 663060.27 2256857.63
5564 662807.36 2257279.70	5619 662889.44 2257082.13	5670 663061.20 2256854.59
5565 662805.42 2257285.37	5620 662876.82 2257079.20	5671 663041.66 2256848.86
5566 662801.86 2257293.75	5621 662869.34 2257077.26	5672 663041.30 2256847.79
5567 662801.00 2257295.93	5622 662870.84 2257074.30	5673 663030.59 2256846.19
5568 662769.65 2257283.88	5623 662888.82 2257040.19	5674 663009.04 2256843.51
5569 662778.94 2257265.60	5624 662889.89 2257033.85	5675 663005.18 2256841.93
5570 662751.65 2257248.53	5625 662932.03 2257042.57	5676 662941.76 2256836.33
5571 662760.94 2257228.58	5626 662942.71 2257044.67	5677 662928.88 2256829.55
5572 662778.81 2257235.44	5627 662951.75 2257092.31	5678 662906.54 2256826.60
5573 662817.52 2257250.10	5546 662953.99 2257099.42	5679 662883.47 2256825.79
5574 662818.23 2257250.37	Часть 62	5680 662872.09 2256823.36
5575 662824.15 2257238.95	5628 663056.11 2256914.28	5681 662853.56 2256819.55
5576 662825.31 2257234.33	5629 663053.68 2256921.87	5682 662852.75 2256819.36
5577 662829.45 2257217.82	5630 663052.89 2256921.64	5683 662836.17 2256816.02
5578 662816.76 2257216.25	5631 663037.34 2256916.47	5684 662788.54 2256809.41
5579 662809.19 2257215.09	5632 663029.69 2256913.94	5685 662772.22 2256771.30
5580 662809.84 2257212.32	5633 663021.76 2256931.51	5686 662954.16 2256714.43
5581 662810.86 2257207.89	5634 663021.64 2256931.39	5687 662983.09 2256719.30
5582 662811.82 2257203.45	5635 663020.92 2256932.09	5688 662979.37 2256730.20
5583 662812.31 2257200.32	5636 663021.31 2256932.50	5689 663016.56 2256742.44
5584 662812.49 2257199.05	5637 663020.24 2256934.87	5658 663023.94 2256749.39
5585 662812.79 2257196.70	5638 663014.61 2256949.58	5690 663002.91 2256839.33



5691 663004.82 2256835.95  
5692 663003.68 2256829.97  
5693 663001.64 2256826.91  
5694 662987.18 2256819.65  
5695 662985.83 2256811.34  
5696 662991.86 2256783.44  
5697 662974.32 2256781.34  
5698 662972.30 2256781.39  
5699 662956.07 2256781.87  
5700 662953.97 2256787.52  
5701 662942.49 2256830.08  
5702 662998.71 2256839.58  
5690 663002.91 2256839.33  
5726 659079.89 2249263.96  
5727 659075.68 2249398.41  
5728 659058.73 2249499.59  
5729 659022.72 2249527.33  
5730 658883.84 2249380.33  
5731 658788.34 2249333.41  
5732 658690.25 2249280.79  
5733 658582.73 2249172.91  
5734 658568.11 2249159.79  
5735 658565.91 2249160.97  
5736 658557.94 2249167.35  
5737 658550.97 2249174.12  
5738 658516.38 2249221.89

Часть 64

5703 662403.43 2257539.84  
5704 662374.63 2257653.08  
5705 662367.04 2257749.26  
5706 662357.20 2257844.88  
5707 662208.63 2257838.11  
5708 662205.86 2257769.15  
5709 662206.09 2257679.84  
5710 662216.57 2257642.52  
5711 662239.09 2257610.88  
5712 662267.06 2257583.73  
5713 662299.60 2257545.63  
5714 662336.87 2257560.52

5715 662363.28 2257564.22  
5716 662377.78 2257552.30  
5703 662403.43 2257539.84  
Часть 65  
5717 658699.42 2248985.57  
5718 658763.83 2248988.24  
5719 658800.31 2248944.90  
5720 658863.26 2249074.52  
5721 658842.52 2249125.38  
5722 658889.87 2249223.57  
5723 658838.40 2249299.10  
5724 658907.14 2249331.38  
5725 659030.76 2249200.01

5739 658426.83 2249137.17  
5740 658370.10 2249138.78  
5741 658329.99 2249182.57  
5742 658175.99 2249096.52  
5743 658153.39 2249065.61  
5744 658171.23 2249026.42  
5745 658226.53 2248928.48  
5746 658338.09 2248930.51  
5747 658401.60 2248818.90  
5748 658355.85 2248727.93  
5749 658413.69 2248679.17  
5717 658699.42 2248985.57

## Территориальная зона Ж-2. Зона застройки малоэтажными жилыми домами

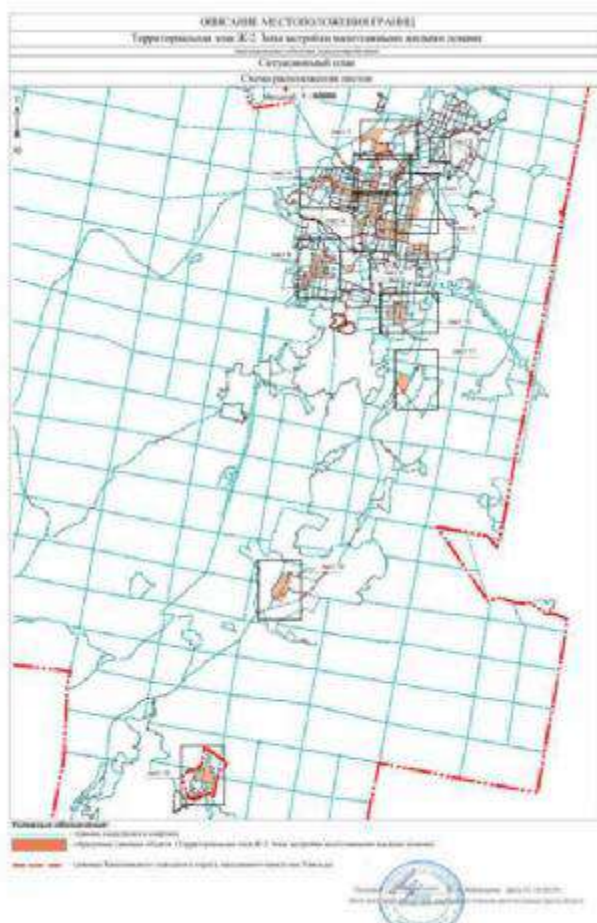

### Перечень координат границ территориальной зоны Ж-2

Обозначение характерных точек границ	Координаты, м		Обозначение характерных точек границ	Координаты, м		Обозначение характерных точек границ	Координаты, м	
	X	Y		X	Y		X	Y
1	670123.27	2269247.70	21	669281.74	2269609.05	41	668950.97	2269426.01
2	670070.62	2269306.71	22	669258.62	2269482.00	42	668950.61	2269422.39
3	670037.70	2269349.42	23	669251.14	2269443.09	43	668941.20	2269326.41
4	670010.94	2269484.81	24	669247.20	2269419.03	44	668935.60	2269266.11
5	669647.05	2269347.09	25	669240.97	2269387.93	45	669099.44	2269223.60
6	669645.08	2269601.61	26	669241.59	2269373.44	46	669288.30	2269311.53
7	669645.45	2269637.87	27	669230.49	2269366.77	47	669357.08	2269294.44
8	669519.47	2269644.90	28	669168.53	2269380.26	48	669355.42	2269284.27
9	669441.24	2269696.23	29	669119.62	2269390.62	49	669417.51	2269270.78
10	669429.38	2269699.27	30	669064.44	2269402.30	50	669411.04	2269177.27
11	669424.29	2269706.05	31	669063.50	2269398.29	51	669609.15	2269167.29
12	669416.84	2269711.47	32	669036.90	2269404.89	52	669744.93	2269233.68
13	669409.03	2269715.31	33	669037.83	2269409.41	53	669733.60	2269091.94
14	669399.78	2269718.20	34	669027.29	2269412.25	54	669660.12	2268916.42
15	669380.11	2269721.48	35	669026.37	2269406.74	55	669737.12	2268887.69
16	669349.23	2269728.40	36	669021.57	2269408.12	56	669802.85	2268853.10
17	669325.31	2269738.86	37	669026.23	2269429.86	57	669847.20	2268919.34
18	669308.82	2269747.48	38	669016.28	2269449.29	58	669902.79	2268996.89
19	669304.11	2269721.61	39	668984.13	2269456.11	59	669993.30	2269105.72
20	669302.70	2269721.89	40	668954.05	2269459.47	60	670079.26	2269201.89

61	670100.46	2269225.61	116	669409.50	2270876.32	170	669030.52	2269956.51
62	670005.46	2269810.83	117	669410.01	2270874.0	171	669023.70	2269966.06
63	670076.36	2269941.92	118	669410.88	2270871.93	172	668994.77	2270011.95
64	670113.98	2270011.32	119	669412.78	2270868.32	173	668986.59	2270023.41
65	670078.09	2270211.75	120	669416.58	2270863.37	174	668975.04	2270038.06
66	669993.40	2270201.93	121	669418.32	2270860.57	175	668960.94	2270046.06
67	669979.04	2270175.75	122	669420.45	2270856.62	176	668954.41	2270048.61
68	669946.95	2270154.63	123	669421.40	2270854.21	177	668957.36	2270030.37
69	669925.83	2270102.27	124	669422.94	2270854.04	178	668960.98	2270003.12
70	669883.60	2270028.79	125	669423.82	2270854.22	179	668972.32	2269954.16
71	669841.80	2269853.12	126	669423.68	2270854.73	180	668981.69	2269891.06
72	669893.43	2269840.22	127	669426.15	2270854.72	181	668984.94	2269869.15
73	669509.29	2270905.06	128	669426.90	2270854.93	166	669072.91	2269926.21
74	669514.13	2270918.03	129	669446.66	2270860.39	182	668824.52	2269760.06
75	669513.74	2270918.64	130	669450.42	2270877.67	183	668824.86	2269771.06
76	669517.98	2270930.83	131	669452.12	2270879.32	184	668819.53	2269771.85
77	669523.74	2270946.10	132	669451.52	2270880.25	185	668825.44	2269778.99
78	669527.87	2270959.03	133	669453.21	2270881.34	186	668825.65	2269783.63
79	669531.91	2270971.61	134	669453.81	2270880.42	187	668803.69	2269787.90
80	669535.42	2270986.50	135	669455.37	2270881.88	188	668814.66	2269834.20
81	669538.05	2271006.29	136	669476.74	2270877.59	189	668813.04	2269837.08
82	669534.67	2271037.06	137	669486.67	2270875.60	190	668816.17	2269840.20
83	669412.42	2270976.98	138	669488.42	2270876.28	191	668855.94	2269832.72
84	669384.17	2270950.33	139	669498.71	2270873.70	192	668861.40	2269886.60
85	669384.60	2270949.12	140	669500.24	2270873.29	193	668846.55	2269890.88
86	669385.00	2270947.16	141	669501.32	2270873.04	194	668837.79	2269890.90
87	669385.36	2270945.16	142	669381.53	2270224.04	195	668823.91	2269879.75
88	669386.06	2270942.96	143	669335.80	2270276.71	196	668821.64	2269871.19
89	669386.71	2270940.58	144	669327.65	2270266.97	197	668821.04	2269868.90
90	669387.14	2270938.92	145	669314.69	2270256.49	198	668818.27	2269858.45
91	669387.69	2270937.27	146	669298.54	2270247.36	199	668787.80	2269863.89
92	669387.94	2270936.05	147	669265.87	2270228.72	200	668784.90	2269881.59
93	669387.98	2270934.92	148	669178.41	2270175.94	201	668780.66	2269891.82
94	669388.16	2270933.40	149	669159.64	2270166.61	202	668776.92	2269901.78
95	669388.53	2270931.68	150	669128.00	2270147.43	203	668773.06	2269911.31
96	669388.98	2270930.53	151	669089.72	2270125.12	204	668776.12	2269912.85
97	669389.66	2270928.79	152	669052.14	2270104.68	205	668792.57	2269921.65
98	669390.66	2270925.58	153	669014.62	2270084.86	206	668797.42	2269923.10
99	669390.84	2270922.91	154	668981.54	2270067.65	207	668801.20	2269939.96
100	669391.29	2270920.71	155	668974.56	2270061.96	208	668797.75	2269952.69
101	669391.94	2270918.52	156	668976.85	2270051.53	209	668805.36	2269955.10
102	669392.87	2270915.45	157	668993.72	2270028.94	210	668806.89	2269955.58
103	669394.16	2270912.50	158	669021.59	2269984.20	211	668811.65	2269957.09
104	669395.78	2270910.06	159	669032.74	2269968.62	212	668817.07	2269942.17
105	669398.32	2270905.02	160	669038.60	2269962.61	213	668818.90	2269941.27
106	669401.08	2270899.49	161	669048.04	2269958.18	214	668823.94	2269936.75
107	669402.79	2270895.73	162	669072.91	2269947.75	215	668824.35	2269936.64
108	669403.59	2270892.92	163	669233.14	2270070.31	216	668824.36	2269936.28
109	669404.37	2270890.94	164	669280.74	2270132.79	217	668833.99	2269933.93
110	669405.38	2270888.63	165	669355.63	2270215.11	218	668839.15	2269935.88
111	669406.24	2270885.89	142	669381.53	2270224.04	219	668850.91	2269939.12
112	669406.96	2270883.71	166	669072.91	2269926.21	220	668851.37	2269935.18
113	669407.51	2270881.96	167	669076.64	2269933.79	221	668853.45	2269935.44
114	669408.16	2270880.14	168	669064.13	2269940.14	222	668860.59	2269935.21
115	669409.36	2270876.90	169	669037.34	2269952.19	223	668875.61	2269933.89

224 668906.22 2269928.18	278 668628.87 2269748.17	332 668622.15 2269129.54
225 668906.68 2269945.10	279 668638.94 2269712.61	333 668624.13 2269116.27
226 668905.03 2269957.99	280 668670.98 2269722.40	334 668626.08 2269103.88
227 668902.91 2269985.77	281 668668.43 2269734.48	335 668628.74 2269089.51
228 668875.13 2270011.57	266 668704.70 2269747.14	336 668630.43 2269079.78
229 668873.70 2270022.59	282 668711.75 2267600.95	337 668631.67 2269071.38
230 668852.22 2270016.85	283 668704.20 2267621.25	338 668633.87 2269062.61
231 668836.87 2270012.77	284 668702.49 2267627.10	339 668635.47 2269054.21
232 668819.58 2270008.30	285 668700.55 2267637.22	340 668634.71 2269040.90
233 668801.45 2270003.38	286 668697.59 2267653.87	341 668669.96 2269040.59
234 668767.64 2269994.01	287 668693.35 2267673.92	342 668693.40 2269049.33
235 668760.13 2269990.82	288 668689.60 2267679.50	343 668684.69 2269077.04
236 668753.38 2269987.51	289 668689.22 2267693.60	344 668695.39 2269079.98
237 668747.14 2269983.16	290 668691.58 2267702.07	345 668761.92 2269109.53
238 668733.27 2269970.94	291 668719.04 2267767.01	346 668767.63 2269132.38
239 668726.79 2269962.39	292 668714.69 2267826.07	347 668770.49 2269154.00
240 668716.11 2269943.55	293 668812.25 2267917.63	348 668769.79 2269175.79
241 668711.51 2269933.25	294 668837.44 2267964.38	349 668767.94 2269197.42
242 668702.12 2269908.45	295 668826.08 2268052.51	350 668774.40 2269209.80
243 668699.14 2269898.61	296 668775.01 2268042.07	351 668775.30 2269227.11
244 668698.57 2269893.94	297 668770.22 2268044.03	352 668776.09 2269246.28
245 668700.82 2269877.63	298 668758.72 2268068.57	353 668778.37 2269256.68
246 668706.85 2269855.55	299 668747.21 2268123.24	354 668785.83 2269280.34
247 668710.60 2269839.17	300 668724.43 2268215.33	355 668801.94 2269326.27
248 668711.53 2269824.55	301 668690.86 2268337.39	356 668812.75 2269355.40
249 668712.61 2269809.67	302 668618.10 2268323.07	357 668808.37 2269359.14
250 668713.68 2269776.36	303 668577.79 2268456.85	358 668807.81 2269368.11
251 668718.36 2269756.25	304 668521.69 2268694.87	359 668811.11 2269378.17
252 668720.77 2269750.69	305 668515.57 2268723.33	360 668811.06 2269384.21
253 668725.07 2269746.49	306 668499.36 2268779.70	361 668837.92 2269384.23
254 668729.48 2269746.70	307 668487.40 2268818.39	362 668838.04 2269414.67
255 668760.11 2269752.48	308 668473.60 2268871.99	363 668847.36 2269414.55
256 668779.90 2269752.30	309 668462.23 2268910.55	364 668847.57 2269445.34
257 668782.25 2269753.57	310 668459.55 2268917.64	365 668847.61 2269451.59
258 668786.74 2269756.87	311 668449.29 2268944.77	366 668819.29 2269452.56
259 668787.95 2269757.76	312 668438.43 2268979.49	367 668778.65 2269450.54
260 668793.69 2269757.40	313 668425.40 2269025.56	368 668773.85 2269443.18
261 668793.28 2269746.80	314 668416.96 2269051.38	369 668760.25 2269427.76
262 668797.78 2269746.76	315 668408.66 2269074.04	370 668755.93 2269422.08
263 668798.15 2269755.57	316 668398.67 2269114.10	371 668747.09 2269414.74
264 668818.60 2269754.47	317 668409.10 2269117.40	372 668736.12 2269406.49
265 668819.02 2269760.28	318 668449.68 2269131.75	373 668733.67 2269405.32
182 668824.52 2269760.06	319 668470.15 2269137.09	374 668720.88 2269399.38
266 668704.70 2269747.14	320 668500.28 2269148.77	375 668708.55 2269395.57
267 668702.71 2269770.78	321 668510.69 2269150.28	376 668698.73 2269392.05
268 668701.88 2269792.80	322 668521.38 2269152.36	377 668662.70 2269381.15
269 668701.19 2269817.39	323 668536.03 2269151.10	378 668621.22 2269370.47
270 668699.54 2269842.04	324 668552.57 2269156.74	379 668606.07 2269366.13
271 668696.36 2269854.88	325 668569.56 2269162.46	380 668556.72 2269351.35
272 668688.65 2269879.39	326 668594.64 2269170.89	381 668550.13 2269349.22
273 668687.16 2269888.23	327 668612.88 2269176.71	382 668462.05 2269322.40
274 668687.03 2269893.95	328 668620.79 2269181.26	383 668448.41 2269318.26
275 668692.38 2269917.46	329 668620.14 2269165.29	384 668429.14 2269312.69
276 668593.83 2269831.06	330 668620.18 2269153.17	385 668408.35 2269306.66
277 668608.65 2269789.62	331 668620.48 2269142.68	386 668396.57 2269303.55

387 668384.58 2269300.63	442 668522.12 2268263.38	497 668655.74 2267585.57
388 668374.85 2269298.78	443 668527.43 2268259.95	498 668662.58 2267581.76
389 668359.75 2269295.21	444 668533.64 2268256.34	499 668669.45 2267579.74
390 668341.01 2269291.10	445 668539.42 2268251.83	500 668673.43 2267583.83
391 668331.71 2269289.20	446 668543.31 2268248.55	501 668689.80 2267584.73
392 668286.96 2269280.53	447 668548.92 2268244.50	282 668711.75 2267600.95
393 668260.50 2269275.38	448 668560.32 2268230.18	502 668651.98 2267561.87
394 668250.84 2269274.24	449 668567.77 2268218.71	503 668651.90 2267565.28
395 668237.33 2269271.87	450 668591.63 2268180.06	504 668651.40 2267568.79
396 668221.53 2269268.49	451 668603.09 2268161.41	505 668650.04 2267572.21
397 668216.74 2269267.37	452 668610.81 2268149.36	506 668649.00 2267574.57
398 668214.04 2269265.73	453 668614.52 2268144.91	507 668641.09 2267586.52
399 668212.14 2269261.86	454 668626.38 2268133.35	508 668634.98 2267596.13
400 668210.65 2269258.56	455 668636.55 2268125.03	509 668627.08 2267613.68
401 668209.10 2269254.70	456 668648.29 2268115.95	510 668625.03 2267626.85
402 668208.06 2269250.00	457 668664.99 2268103.48	511 668624.06 2267630.51
403 668208.43 2269243.72	458 668675.67 2268097.87	512 668621.98 2267642.33
404 668225.81 2269175.62	459 668682.39 2268095.41	513 668618.17 2267683.89
405 668245.59 2269094.44	460 668686.92 2268079.72	514 668618.77 2267702.63
406 668246.34 2269091.86	461 668692.66 2268060.16	515 668621.00 2267726.13
407 668249.16 2269079.73	462 668694.30 2268054.95	516 668623.61 2267750.06
408 668255.30 2269057.11	463 668706.79 2268007.23	517 668625.67 2267761.13
409 668263.36 2269024.72	464 668722.16 2267943.57	518 668629.80 2267772.08
410 668268.86 2269003.67	465 668727.24 2267924.92	519 668631.66 2267776.23
411 668278.02 2268961.45	466 668734.76 2267901.05	520 668634.06 2267780.36
412 668286.62 2268919.40	467 668737.84 2267887.68	521 668636.13 2267783.46
413 668289.42 2268908.57	468 668739.77 2267877.98	522 668637.31 2267786.14
414 668292.77 2268897.31	469 668740.31 2267869.58	523 668640.10 2267789.50
415 668295.52 2268884.31	470 668738.80 2267863.05	524 668652.48 2267798.58
416 668299.68 2268868.10	471 668735.91 2267857.04	525 668682.98 2267820.68
417 668309.90 2268828.78	472 668732.46 2267851.92	526 668694.42 2267826.68
418 668318.49 2268799.57	473 668722.59 2267839.71	527 668710.62 2267839.52
419 668330.80 2268758.86	474 668715.96 2267833.39	528 668724.31 2267855.04
420 668362.27 2268663.87	475 668704.38 2267824.36	529 668728.26 2267860.65
421 668365.00 2268662.03	476 668684.37 2267809.74	530 668730.88 2267865.25
422 668368.39 2268650.97	477 668661.70 2267793.47	531 668732.21 2267870.91
423 668378.91 2268616.98	478 668661.08 2267786.61	532 668732.47 2267874.55
424 668389.85 2268585.49	479 668656.64 2267782.64	533 668732.18 2267879.14
425 668395.31 2268570.22	480 668653.37 2267782.95	534 668730.88 2267886.12
426 668408.93 2268529.39	481 668648.71 2267781.60	535 668729.69 2267891.78
427 668419.02 2268499.49	482 668643.42 2267775.73	536 668720.54 2267922.23
428 668440.93 2268433.67	483 668640.37 2267770.97	537 668707.51 2267972.26
429 668444.57 2268421.21	484 668638.33 2267766.79	538 668704.71 2267982.39
430 668455.95 2268380.21	485 668635.79 2267760.36	539 668694.27 2268023.81
431 668461.80 2268357.29	486 668634.29 2267755.29	540 668686.51 2268054.45
432 668468.51 2268337.14	487 668633.04 2267743.17	541 668684.11 2268062.76
433 668474.95 2268319.39	488 668631.77 2267732.36	542 668680.56 2268072.43
434 668478.30 2268310.12	489 668629.51 2267705.45	543 668678.43 2268076.75
435 668479.94 2268306.51	490 668628.42 2267693.44	544 668676.99 2268078.88
436 668483.38 2268301.27	491 668628.23 2267677.35	545 668672.70 2268083.89
437 668487.87 2268292.87	492 668629.86 2267646.79	546 668668.59 2268088.79
438 668498.59 2268280.95	493 668633.13 2267632.75	547 668665.33 2268092.01
439 668503.72 2268275.94	494 668636.72 2267619.27	548 668659.12 2268097.35
440 668511.02 2268273.34	495 668643.00 2267602.63	549 668645.17 2268107.60
441 668519.03 2268266.34	496 668649.07 2267592.78	550 668635.52 2268115.05

551 668627.34 2268122.14	606 668500.88 2268143.48	661 668445.59 2267586.19
552 668607.45 2268139.95	607 668501.28 2268142.54	662 668453.27 2267568.07
553 668603.94 2268144.30	608 668491.49 2268136.51	663 668460.29 2267555.56
554 668591.34 2268163.92	609 668483.10 2268126.70	664 668472.26 2267533.68
555 668570.58 2268196.04	610 668477.16 2268117.88	665 668480.06 2267518.00
556 668553.10 2268222.17	611 668474.81 2268109.88	666 668488.84 2267502.18
557 668540.26 2268236.43	612 668473.82 2268100.37	667 668509.67 2267475.71
558 668508.29 2268259.66	613 668474.86 2268093.94	668 668523.16 2267461.10
559 668488.35 2268238.80	614 668477.73 2268092.08	669 668534.23 2267451.13
560 668483.57 2268233.50	615 668482.69 2268091.39	670 668538.45 2267455.05
561 668477.08 2268225.82	616 668488.57 2268091.48	671 668635.45 2267542.57
562 668470.54 2268218.08	617 668497.25 2268094.46	672 668647.69 2267557.42
563 668465.52 2268213.28	618 668509.34 2268098.24	502 668651.98 2267561.87
564 668457.44 2268206.86	619 668514.08 2268099.07	673 668498.85 2268266.07
565 668436.06 2268192.95	620 668523.77 2268098.08	674 668491.82 2268274.03
566 668404.91 2268172.24	621 668543.05 2268098.04	675 668481.55 2268285.52
567 668376.47 2268152.93	622 668566.03 2268087.45	676 668477.84 2268291.08
568 668362.34 2268144.58	623 668596.89 2268084.07	677 668471.02 2268303.54
569 668348.36 2268134.33	624 668615.05 2268059.05	678 668466.02 2268316.24
570 668342.07 2268128.99	625 668623.60 2268036.16	679 668458.90 2268335.51
571 668346.59 2268104.28	626 668615.61 2268030.83	680 668447.33 2268375.84
572 668349.93 2268109.54	627 668618.96 2268023.30	681 668435.50 2268415.30
573 668352.31 2268109.65	628 668625.37 2268001.11	682 668431.68 2268429.91
574 668354.71 2268108.65	629 668632.72 2267964.06	683 668430.57 2268431.35
575 668356.24 2268107.12	630 668603.57 2267930.70	684 668413.58 2268484.68
576 668357.47 2268104.65	631 668597.27 2267913.67	685 668412.14 2268484.22
577 668358.39 2268102.02	632 668600.24 2267905.88	686 668405.90 2268502.95
578 668359.60 2268100.80	633 668592.82 2267871.15	687 668407.24 2268503.46
579 668359.97 2268098.04	634 668593.38 2267858.83	688 668387.92 2268559.51
580 668362.47 2268094.55	635 668585.56 2267849.22	689 668358.46 2268649.56
581 668365.36 2268093.71	636 668576.61 2267837.89	690 668355.83 2268656.92
582 668368.82 2268092.75	637 668562.73 2267827.44	691 668322.14 2268756.80
583 668372.07 2268092.74	638 668548.44 2267817.93	692 668307.58 2268802.53
584 668374.83 2268094.07	639 668536.04 2267809.77	693 668295.04 2268845.95
585 668379.54 2268094.39	640 668533.00 2267809.54	694 668293.82 2268845.65
586 668382.15 2268094.24	641 668531.38 2267808.89	695 668288.51 2268866.14
587 668383.63 2268093.98	642 668524.62 2267806.38	696 668289.81 2268866.48
588 668384.77 2268093.46	643 668516.66 2267806.02	697 668282.58 2268896.49
589 668387.31 2268090.78	644 668502.64 2267807.26	698 668281.47 2268900.28
590 668388.81 2268089.72	645 668495.06 2267808.40	699 668279.40 2268901.38
591 668391.33 2268088.72	646 668493.20 2267809.59	700 668277.14 2268914.55
592 668396.18 2268089.48	647 668490.45 2267811.36	701 668277.11 2268917.35
593 668398.35 2268090.35	648 668466.02 2267822.61	702 668266.81 2268961.98
594 668398.87 2268094.14	649 668454.75 2267826.02	703 668252.94 2269020.32
595 668400.64 2268095.51	650 668452.14 2267825.46	704 668240.91 2269069.94
596 668409.76 2268098.47	651 668435.50 2267815.86	705 668239.94 2269073.72
597 668417.99 2268103.78	652 668425.05 2267811.87	706 668237.44 2269087.25
598 668422.43 2268107.18	653 668428.67 2267787.00	707 668226.30 2269132.72
599 668425.72 2268111.25	654 668435.54 2267746.48	708 668213.63 2269179.70
600 668428.61 2268115.53	655 668438.51 2267733.26	709 668196.62 2269249.27
601 668489.43 2268192.35	656 668450.46 2267682.65	710 668194.25 2269252.92
602 668517.00 2268197.47	657 668435.27 2267672.33	711 668189.32 2269256.76
603 668518.06 2268172.73	658 668450.60 2267652.39	712 668173.94 2269258.56
604 668484.48 2268153.83	659 668421.40 2267634.34	713 668133.26 2269250.36
605 668491.22 2268141.81	660 668434.23 2267611.10	714 668104.04 2269244.34

715 668073.67 2269238.38	673 668498.85 2268266.07	824 668166.96 2269422.85
716 668048.02 2269234.44	770 668376.89 2269463.56	825 668170.66 2269411.57
717 668042.31 2269233.36	771 668299.91 2269438.62	826 668172.82 2269403.45
718 668036.25 2269232.10	772 668285.96 2269491.23	827 668175.15 2269395.44
719 668012.26 2269226.47	773 668239.46 2269640.52	828 668177.11 2269388.63
720 668000.75 2269223.69	774 668213.83 2269630.58	829 668177.84 2269389.78
721 667994.17 2269222.33	775 668185.38 2269617.29	830 668190.02 2269330.75
722 667964.18 2269217.17	776 668166.16 2269606.01	831 668188.25 2269329.11
723 667929.71 2269209.91	777 668165.56 2269607.03	832 668193.71 2269301.43
724 667887.42 2269201.92	778 668164.24 2269606.14	833 668197.58 2269285.21
725 667849.69 2269194.02	779 668162.22 2269604.14	834 668201.16 2269280.44
726 667826.04 2269189.67	780 668158.24 2269601.25	835 668203.00 2269278.32
727 667778.05 2269178.98	781 668155.81 2269600.16	836 668205.46 2269275.99
728 667679.28 2269160.05	782 668144.82 2269593.47	837 668206.80 2269274.87
729 667677.86 2269158.98	783 668126.66 2269580.74	838 668279.38 2269288.88
730 667675.99 2269156.66	784 668131.14 2269521.31	839 668309.26 2269294.74
731 667675.36 2269155.04	785 668095.94 2269511.23	840 668342.18 2269301.67
732 667675.28 2269152.95	786 668097.71 2269498.67	841 668400.68 2269314.35
733 667675.14 2269149.06	787 668034.63 2269477.71	842 668451.89 2269329.79
734 667675.85 2269142.39	788 668019.46 2269474.17	843 668440.73 2269398.72
735 667678.17 2269123.96	789 667983.99 2269477.23	844 668424.09 2269481.35
736 667680.84 2269106.25	790 667966.17 2269472.81	770 668376.89 2269463.56
737 667683.71 2269082.84	791 667950.77 2269454.33	845 668189.35 2269283.61
738 667682.13 2269066.47	792 667919.29 2269440.29	846 668187.35 2269294.90
739 667681.37 2269062.41	793 667922.12 2269427.63	847 668183.36 2269313.06
740 667692.68 2269055.42	794 667894.40 2269421.52	848 668168.95 2269387.96
741 667781.02 2269054.14	795 667859.83 2269401.83	849 668166.77 2269392.41
742 667968.12 2269056.42	796 667841.58 2269399.15	850 668164.05 2269397.04
743 668034.71 2269059.15	797 667816.51 2269399.54	851 668159.33 2269401.75
744 668082.04 2269057.35	798 667812.77 2269394.80	852 668151.89 2269405.57
745 668084.52 2268905.11	799 667805.04 2269389.54	853 668145.72 2269405.93
746 668096.50 2268750.59	800 667780.56 2269387.78	854 668048.80 2269385.72
747 668100.84 2268600.12	801 667763.90 2269390.48	855 668033.37 2269381.70
748 668230.84 2268626.28	802 667737.48 2269388.83	856 667963.23 2269366.39
749 668235.01 2268601.23	803 667732.93 2269399.96	857 667922.78 2269358.21
750 668281.54 2268605.93	804 667714.28 2269404.69	858 667901.46 2269353.72
751 668302.35 2268518.90	805 667690.65 2269411.05	859 667865.92 2269345.96
752 668336.22 2268393.89	806 667685.10 2269435.15	860 667843.46 2269341.38
753 668275.58 2268379.11	807 667665.03 2269419.85	861 667825.24 2269337.87
754 668297.07 2268297.24	808 667656.76 2269383.93	862 667769.34 2269325.52
755 668309.36 2268261.43	809 667651.99 2269370.43	863 667734.64 2269318.66
756 668323.25 2268207.94	810 667652.78 2269353.05	864 667699.25 2269309.96
757 668332.58 2268171.75	811 667649.53 2269349.89	865 667667.32 2269300.60
758 668344.52 2268139.99	812 667646.99 2269338.71	866 667652.54 2269296.82
759 668350.70 2268145.06	813 667637.08 2269332.62	867 667651.48 2269295.66
760 668358.72 2268151.50	814 667644.93 2269315.97	868 667650.51 2269293.33
761 668373.49 2268160.52	815 667647.67 2269314.09	869 667671.03 2269168.74
762 668399.85 2268176.73	816 667654.41 2269315.05	870 667708.08 2269176.41
763 668419.62 2268190.17	817 667828.97 2269351.67	871 667744.48 2269183.14
764 668432.22 2268199.27	818 667843.94 2269355.12	872 667772.19 2269188.90
765 668452.95 2268213.38	819 667909.07 2269368.99	873 667823.93 2269199.54
766 668461.15 2268218.86	820 668029.05 2269394.45	874 667840.15 2269202.20
767 668465.07 2268222.96	821 668130.59 2269416.85	875 667871.57 2269208.56
768 668470.97 2268230.61	822 668157.76 2269423.43	876 667908.55 2269217.05
769 668481.70 2268243.93	823 668163.14 2269424.31	877 667945.48 2269224.36

878 667968.44 2269228.21	932 667496.19 2268800.17	985 667515.63 2269301.81
879 668034.08 2269240.71	933 667511.10 2268799.82	986 667521.40 2269306.55
880 668045.25 2269242.66	895 667530.24 2268802.62	987 667523.71 2269312.81
881 668052.36 2269243.92	934 667657.99 2269169.21	988 667527.20 2269325.02
882 668075.93 2269248.18	935 667658.24 2269170.82	989 667539.26 2269332.42
883 668077.25 2269249.28	936 667657.34 2269176.01	990 667547.76 2269340.88
884 668083.49 2269250.34	937 667656.38 2269181.49	991 667556.12 2269342.96
885 668086.45 2269250.40	938 667654.68 2269191.27	992 667563.90 2269354.09
886 668099.95 2269253.43	939 667648.75 2269228.38	993 667574.37 2269357.75
887 668108.94 2269254.84	940 667638.44 2269287.23	994 667583.53 2269358.86
888 668125.68 2269257.80	941 667637.36 2269292.72	995 667585.38 2269364.51
889 668149.67 2269262.67	942 667635.58 2269305.02	996 667586.02 2269369.05
890 668179.57 2269269.22	943 667621.56 2269294.45	997 667587.27 2269375.30
891 668182.35 2269270.53	944 667572.02 2269277.96	998 667589.71 2269381.30
892 668186.21 2269273.77	945 667546.86 2269268.00	999 667593.04 2269389.03
893 668187.93 2269276.16	946 667523.58 2269257.71	1000 667601.55 2269397.79
894 668188.93 2269278.98	947 667505.91 2269250.81	956 667605.96 2269398.13
845 668189.35 2269283.61	948 667421.39 2269234.52	1001 667259.51 2269321.52
895 667530.24 2268802.62	949 667425.05 2269201.85	1002 667260.28 2269331.03
896 667529.66 2268809.36	950 667427.53 2269188.37	1003 667260.40 2269332.56
897 667530.72 2268812.19	951 667437.20 2269139.92	1004 667260.36 2269337.17
898 667532.50 2268817.10	952 667440.36 2269124.97	1005 667256.15 2269398.86
899 667534.92 2268822.72	953 667490.59 2269135.02	1006 667198.05 2269393.53
900 667537.28 2268827.86	954 667552.67 2269147.76	1007 667183.81 2269391.89
901 667568.38 2268872.47	955 667644.93 2269165.50	1008 667185.96 2269387.27
902 667579.13 2268888.40	934 667657.99 2269169.21	1009 667186.31 2269382.18
903 667597.61 2268916.25	956 667605.96 2269398.13	1010 667189.72 2269337.42
904 667621.01 2268948.79	957 667601.15 2269420.82	1011 667190.94 2269324.04
905 667639.53 2268975.34	958 667598.76 2269425.57	1012 667190.98 2269323.65
906 667652.04 2268998.29	959 667595.48 2269428.69	1013 667191.79 2269323.61
907 667661.86 2269022.70	960 667591.09 2269430.66	1014 667197.37 2269323.36
908 667669.65 2269049.24	961 667587.55 2269430.82	1015 667202.32 2269323.72
909 667672.22 2269058.01	962 667458.98 2269419.16	1016 667216.21 2269323.76
910 667551.32 2269025.36	963 667322.88 2269404.93	1017 667237.38 2269321.34
911 667397.21 2268981.12	964 667328.33 2269304.18	1018 667240.27 2269320.22
912 667224.30 2268930.64	965 667340.18 2269303.25	1001 667259.51 2269321.52
913 667204.97 2268891.32	966 667363.48 2269300.30	1019 667597.92 2269443.14
914 667219.60 2268795.44	967 667372.45 2269300.42	1020 667599.52 2269444.43
915 667241.50 2268795.79	968 667385.18 2269304.10	1021 667600.06 2269446.23
916 667259.56 2268795.98	969 667392.66 2269306.55	1022 667598.77 2269454.97
917 667269.41 2268796.36	970 667409.11 2269306.43	1023 667587.91 2269506.28
918 667280.07 2268796.77	971 667420.56 2269296.74	1024 667586.80 2269523.22
919 667299.85 2268796.33	972 667423.85 2269290.02	1025 667586.80 2269540.05
920 667308.24 2268796.40	973 667427.03 2269288.65	1026 667587.07 2269560.92
921 667320.36 2268796.48	974 667436.16 2269285.64	1027 667586.39 2269568.43
922 667342.59 2268796.32	975 667439.61 2269284.92	1028 667581.66 2269587.77
923 667356.91 2268796.78	976 667443.68 2269284.66	1029 667574.36 2269616.61
924 667373.84 2268796.70	977 667450.61 2269285.64	1030 667566.57 2269644.65
925 667391.34 2268796.80	978 667461.90 2269286.74	1031 667560.00 2269667.18
926 667411.77 2268796.70	979 667476.30 2269287.16	1032 667551.41 2269698.84
927 667417.53 2268798.17	980 667482.93 2269287.97	1033 667549.63 2269713.14
928 667431.36 2268798.70	981 667491.92 2269290.32	1034 667546.56 2269734.87
929 667436.81 2268798.94	982 667497.33 2269292.28	1035 667544.96 2269748.67
930 667455.04 2268799.30	983 667502.74 2269295.16	1036 667537.44 2269799.11
931 667478.72 2268800.22	984 667509.52 2269299.15	1037 667536.45 2269805.44



1038	667528.96	2269860.92	1093	667098.65	2269400.08	1147	667485.55	2270212.34
1039	667524.96	2269875.77	1094	667100.51	2269396.35	1148	667487.20	2270199.99
1040	667519.56	2269902.95	1095	667102.12	2269394.67	1149	667490.21	2270180.56
1041	667513.30	2269930.20	1096	667103.99	2269393.97	1150	667496.97	2270129.34
1042	667502.78	2269974.58	1097	667107.65	2269393.90	1151	667504.33	2270079.01
1043	667483.06	2270047.19	1098	667117.75	2269394.42	1152	667504.23	2270074.74
1044	667484.03	2270057.98	1099	667141.24	2269397.07	1153	667502.87	2270070.71
1045	667485.35	2270061.49	1100	667169.92	2269400.02	1154	667500.58	2270066.29
1046	667492.20	2270072.41	1101	667234.33	2269405.93	1155	667698.32	2270106.37
1047	667493.58	2270075.72	1102	667271.98	2269409.98	1156	667839.67	2270141.70
1048	667494.58	2270078.59	1103	667272.08	2269411.96	1157	667944.20	2270167.66
1049	667494.49	2270080.33	1104	667271.90	2269414.67	1158	668053.35	2270199.38
1050	667494.32	2270083.86	1105	667271.87	2269414.95	1159	668421.32	2270308.54
1051	667492.67	2270095.54	1106	667269.50	2269433.80	1128	668497.09	2270336.94
1052	667486.19	2270133.11	1107	667267.28	2269436.77	1160	668552.77	2270578.57
1053	667479.24	2270185.68	1108	667266.63	2269441.75	1161	668323.83	2270663.16
1054	667473.71	2270214.68	1109	667265.62	2269441.62	1162	668204.71	2270472.72
1055	667472.54	2270219.35	1110	667265.27	2269444.49	1163	668001.72	2270460.42
1056	667470.73	2270221.27	1111	667264.55	2269450.56	1164	667869.18	2270458.81
1057	667467.34	2270221.46	1112	667262.34	2269467.98	1165	667650.23	2270410.90
1058	667356.59	2270201.97	1113	667281.66	2269469.93	1166	667670.46	2270311.98
1059	667259.13	2270187.05	1114	667300.32	2269471.52	1167	667675.10	2270273.94
1060	667126.23	2270163.21	1115	667321.19	2269473.73	1168	667695.77	2270276.77
1061	667040.17	2270148.89	1116	667326.16	2269474.12	1169	667771.14	2270289.18
1062	667006.24	2270145.38	1117	667329.56	2269464.42	1170	667853.89	2270303.11
1063	667003.25	2270143.02	1118	667329.79	2269462.04	1171	667881.48	2270307.30
1064	667001.96	2270140.94	1119	667330.77	2269456.29	1172	667922.82	2270314.40
1065	667001.96	2270137.32	1120	667332.59	2269438.33	1173	668014.04	2270333.32
1066	667002.05	2270134.40	1121	667332.84	2269432.91	1174	668045.55	2270342.20
1067	667002.16	2270131.76	1122	667332.93	2269420.96	1175	668250.57	2270403.13
1068	667002.67	2270128.43	1123	667333.29	2269416.74	1176	668408.38	2270460.92
1069	667009.87	2270095.96	1124	667426.79	2269425.53	1177	668425.13	2270463.94
1070	667010.02	2270094.97	1125	667537.72	2269436.43	1178	668431.99	2270466.37
1071	667013.16	2270084.37	1126	667586.90	2269439.71	1179	668486.47	2270486.92
1072	667019.09	2270066.36	1127	667590.91	2269439.99	1180	668496.16	2270489.84
1073	667024.83	2270046.68	1019	667597.92	2269443.14	1181	668509.01	2270499.47
1074	667032.01	2270009.64	1128	668497.09	2270336.94	1182	668519.16	2270507.53
1075	667041.50	2269967.84	1129	668531.26	2270451.16	1183	668525.71	2270515.73
1076	667046.25	2269938.72	1130	668520.82	2270480.95	1184	668530.88	2270524.56
1077	667045.57	2269938.22	1131	668506.81	2270472.56	1185	668541.14	2270545.81
1078	667045.48	2269935.12	1132	668495.02	2270466.41	1160	668552.77	2270578.57
1079	667046.16	2269934.74	1133	668415.49	2270439.57	1186	666965.02	2270160.81
1080	667050.95	2269888.45	1134	668379.75	2270425.93	1187	666965.14	2270163.28
1081	667055.21	2269845.93	1135	668290.17	2270393.35	1188	666964.20	2270167.16
1082	667059.96	2269805.03	1136	668191.76	2270361.75	1189	666963.94	2270170.91
1083	667066.11	2269749.78	1137	668158.13	2270351.78	1190	666962.33	2270173.05
1084	667073.23	2269680.40	1138	667970.42	2270304.16	1191	666959.12	2270179.47
1085	667073.49	2269657.36	1139	667920.60	2270294.67	1192	666952.43	2270194.59
1086	667074.59	2269629.34	1140	667864.96	2270284.81	1193	666931.28	2270251.42
1087	667077.49	2269583.00	1141	667771.43	2270268.58	1194	666920.63	2270292.46
1088	667079.56	2269564.00	1142	667688.79	2270256.28	1195	666918.05	2270299.49
1089	667081.71	2269545.77	1143	667572.70	2270238.13	1196	666913.91	2270301.93
1090	667086.62	2269506.32	1144	667488.23	2270225.39	1197	666905.99	2270303.48
1091	667088.86	2269488.70	1145	667486.11	2270222.74	1198	666878.85	2270305.85
1092	667096.33	2269412.15	1146	667485.43	2270219.35	1199	666854.67	2270311.17

1200	666839.00	2270316.05	1255	666874.99	2270149.16	1308	666928.34	2269281.18
1201	666830.72	2270320.12	1256	666899.36	2270152.60	1309	666898.67	2269317.42
1202	666822.36	2270325.81	1257	666963.40	2270159.72	1310	666882.56	2269304.48
1203	666814.89	2270334.54	1186	666965.02	2270160.81	1311	666896.35	2269288.04
1204	666807.05	2270350.73	1258	666995.69	2270468.05	1312	666909.44	2269273.08
1205	666800.92	2270379.87	1259	666985.29	2270507.58	1313	666913.73	2269267.94
1206	666793.55	2270421.90	1260	666975.00	2270583.00	1307	666928.17	2269279.66
1207	666784.87	2270452.26	1261	666973.79	2270677.24	1314	666321.84	2268428.76
1208	666780.29	2270458.55	1262	666945.92	2270677.26	1315	666323.57	2268429.64
1209	666774.52	2270461.87	1263	666933.11	2270677.63	1316	666325.01	2268431.31
1210	666762.32	2270464.83	1264	666932.30	2270667.74	1317	666326.43	2268442.56
1211	666730.00	2270466.24	1265	666761.19	2270657.90	1318	666344.77	2268553.63
1212	666711.07	2270467.35	1266	666760.43	2270651.57	1319	666337.72	2268555.85
1213	666695.76	2270469.27	1267	666758.88	2270642.09	1320	666347.85	2268584.04
1214	666690.36	2270468.44	1268	666750.23	2270623.83	1321	666359.26	2268580.50
1215	666684.67	2270410.15	1269	666746.00	2270624.20	1322	666389.42	2268656.62
1216	666675.65	2270341.39	1270	666730.93	2270598.01	1323	666399.98	2268684.78
1217	666670.41	2270321.74	1271	666708.23	2270611.88	1324	666407.01	2268698.43
1218	666668.87	2270313.21	1272	666706.77	2270605.00	1325	666394.73	2268727.88
1219	666676.42	2270314.28	1273	666705.41	2270593.05	1326	666390.05	2268731.95
1220	666681.37	2270324.49	1274	666690.57	2270485.51	1327	666386.66	2268730.85
1221	666689.99	2270321.52	1275	666698.13	2270483.69	1328	666387.08	2268729.09
1222	666707.69	2270314.88	1276	666714.99	2270479.62	1329	666360.36	2268720.21
1223	666721.47	2270309.49	1277	666735.03	2270477.77	1330	666343.33	2268709.85
1224	666730.10	2270308.68	1278	666757.21	2270478.36	1331	666331.27	2268706.43
1225	666811.04	2270321.70	1279	666771.41	2270476.59	1332	666329.23	2268705.51
1226	666814.37	2270297.09	1280	666780.95	2270474.52	1333	666314.86	2268697.08
1227	666719.63	2270280.64	1281	666782.87	2270475.11	1334	666290.15	2268682.21
1228	666705.55	2270279.12	1282	666792.86	2270485.31	1335	666284.43	2268679.84
1229	666698.58	2270261.77	1283	666799.81	2270476.88	1336	666265.90	2268673.00
1230	666656.95	2270276.35	1284	666798.18	2270475.78	1337	666249.27	2268665.65
1231	666647.90	2270253.26	1285	666795.07	2270471.93	1338	666244.57	2268660.78
1232	666639.30	2270208.14	1286	666794.41	2270469.19	1339	666238.29	2268654.17
1233	666640.88	2270174.32	1287	666793.82	2270466.38	1340	666232.61	2268647.78
1234	666642.88	2270134.06	1288	666793.82	2270462.54	1341	666230.09	2268645.86
1235	666643.60	2270127.09	1289	666795.44	2270457.73	1342	666227.14	2268642.09
1236	666646.17	2270122.49	1290	666797.66	2270453.67	1343	666222.75	2268635.28
1237	666648.47	2270119.92	1291	666798.92	2270449.60	1344	666214.10	2268620.65
1238	666652.26	2270119.51	1292	666803.36	2270430.08	1345	666204.86	2268604.13
1239	666677.04	2270121.68	1293	666815.93	2270367.37	1346	666203.44	2268600.41
1240	666696.40	2270123.71	1294	666818.59	2270355.39	1347	666201.79	2268595.26
1241	666754.48	2270131.70	1295	666823.47	2270344.00	1348	666200.77	2268591.90
1242	666753.13	2270142.86	1296	666825.79	2270339.44	1349	666200.42	2268589.20
1243	666750.82	2270156.90	1297	666836.57	2270330.37	1350	666203.78	2268572.99
1244	666747.51	2270179.89	1298	666842.88	2270327.35	1351	666218.44	2268539.98
1245	666746.96	2270183.44	1299	666857.21	2270322.49	1352	666223.15	2268508.50
1246	666746.89	2270185.25	1300	666880.87	2270317.62	1353	666220.44	2268469.85
1247	666767.27	2270189.96	1301	666918.32	2270313.87	1354	666238.13	2268444.27
1248	666788.59	2270194.66	1302	666917.44	2270343.57	1355	666274.80	2268432.80
1249	666816.50	2270200.10	1303	666925.17	2270355.41	1356	666281.01	2268431.81
1250	666828.95	2270202.50	1304	666931.75	2270378.65	1357	666302.71	2268428.14
1251	666834.42	2270204.40	1305	666931.56	2270413.11	1358	666318.46	2268427.59
1252	666863.40	2270210.36	1306	666920.71	2270448.35	1314	666321.84	2268428.76
1253	666873.41	2270158.33	1258	666995.69	2270468.05	1359	666639.29	2267734.70
1254	666874.53	2270152.25	1307	666928.17	2269279.66	1360	666616.73	2267862.75

1361	666750.29	2267877.00	1416	666626.38	2268109.98	1470	666465.91	2267980.43
1362	666805.26	2267876.39	1417	666626.53	2268115.01	1464	666461.19	2268035.36
1363	666802.21	2267898.56	1418	666626.73	2268119.46	1471	666330.46	2267551.90
1364	666829.97	2267902.29	1419	666625.87	2268123.06	1472	666425.61	2267566.88
1365	666831.51	2267949.31	1420	666625.60	2268129.40	1473	666559.33	2267575.84
1366	666829.86	2267953.64	1421	666625.96	2268138.29	1474	666661.61	2267586.51
1367	666828.38	2267957.86	1422	666626.05	2268145.59	1475	666639.91	2267720.82
1368	666831.44	2267977.75	1423	666628.30	2268153.72	1476	666587.53	2267717.67
1369	666832.84	2267980.23	1424	666633.58	2268162.97	1477	666521.07	2267713.40
1370	666833.68	2267986.23	1425	666637.61	2268169.48	1478	666485.99	2267709.49
1371	666833.27	2267992.99	1426	666632.71	2268170.21	1479	666444.88	2267704.21
1372	666831.96	2267998.61	1427	666617.69	2268170.86	1480	666441.52	2267705.76
1373	666831.63	2268004.66	1428	666610.33	2268170.74	1481	666412.63	2267702.56
1374	666827.50	2268009.66	1429	666595.20	2268171.48	1482	666407.49	2267699.66
1375	666814.71	2268016.17	1430	666592.71	2268171.30	1483	666379.13	2267696.07
1376	666796.64	2268021.18	1431	666588.03	2268171.34	1484	666346.06	2267692.69
1377	666789.21	2268022.39	1432	666585.30	2268171.55	1485	666325.95	2267690.31
1378	666776.77	2268022.21	1433	666569.35	2268172.70	1486	666305.07	2267687.64
1379	666766.32	2268020.56	1434	666569.73	2268178.51	1487	666283.42	2267685.05
1380	666758.56	2268016.78	1435	666555.62	2268179.25	1488	666274.17	2267683.61
1381	666750.44	2268007.00	1436	666528.99	2268178.63	1489	666260.06	2267680.97
1382	666741.39	2267997.21	1437	666528.82	2268198.08	1490	666249.95	2267677.41
1383	666739.76	2267983.39	1438	666528.81	2268199.06	1491	666241.02	2267673.22
1384	666728.55	2267972.61	1439	666524.32	2268199.03	1492	666223.74	2267662.18
1385	666722.10	2267966.13	1440	666468.96	2268194.97	1493	666195.93	2267638.28
1386	666709.33	2267959.49	1441	666438.80	2268191.86	1494	666177.98	2267624.41
1387	666699.78	2267952.92	1442	666436.80	2268188.55	1495	666154.82	2267610.12
1388	666692.06	2267946.38	1443	666439.46	2268161.35	1496	666139.41	2267600.87
1389	666680.15	2267943.43	1444	666440.40	2268148.80	1497	666122.76	2267591.67
1390	666665.93	2267941.84	1445	666441.70	2268127.51	1498	666102.49	2267577.10
1391	666651.65	2267944.38	1446	666443.00	2268104.66	1499	666093.45	2267569.92
1392	666642.42	2267946.55	1447	666445.75	2268072.07	1500	666078.28	2267557.60
1393	666636.59	2267949.43	1448	666447.79	2268053.73	1501	666066.98	2267547.15
1394	666634.11	2267961.81	1449	666449.90	2268033.70	1502	666052.32	2267534.24
1395	666632.20	2267971.29	1450	666455.65	2267984.29	1503	666039.01	2267522.86
1396	666631.31	2267974.25	1451	666456.96	2267970.14	1504	666029.69	2267516.13
1397	666626.72	2267982.15	1452	666459.69	2267937.42	1505	665982.28	2267485.33
1398	666623.01	2267990.67	1453	666462.61	2267899.88	1506	665956.86	2267469.93
1399	666622.15	2267995.12	1454	666468.45	2267825.38	1507	665941.09	2267461.51
1400	666621.65	2267997.23	1455	666472.87	2267781.67	1508	665923.49	2267452.26
1401	666621.75	2268000.29	1456	666474.38	2267768.53	1509	665904.01	2267442.57
1402	666622.18	2268003.49	1457	666477.24	2267753.98	1510	665884.32	2267433.94
1403	666624.17	2268007.57	1458	666483.65	2267739.25	1511	665870.66	2267427.94
1404	666624.37	2268013.63	1459	666487.94	2267734.11	1512	665832.65	2267411.67
1405	666623.97	2268019.39	1460	666491.82	2267731.01	1513	665825.65	2267408.10
1406	666623.77	2268023.07	1461	666497.29	2267728.06	1514	665819.58	2267404.00
1407	666623.66	2268033.35	1462	666501.72	2267726.56	1515	665814.84	2267400.41
1408	666623.73	2268037.03	1463	666519.48	2267726.15	1516	665808.10	2267394.22
1409	666623.61	2268042.80	1359	666639.29	2267734.70	1517	665798.27	2267384.28
1410	666622.01	2268054.40	1464	666461.19	2268035.36	1518	665791.20	2267375.48
1411	666622.61	2268069.13	1465	666486.13	2268039.53	1519	665775.58	2267358.46
1412	666622.19	2268079.23	1466	666534.68	2268049.76	1520	665732.56	2267309.22
1413	666622.80	2268088.81	1467	666536.02	2268033.68	1521	665678.70	2267247.13
1414	666623.93	2268092.78	1468	666545.24	2268012.41	1522	665684.55	2267239.30
1415	666625.64	2268101.42	1469	666547.13	2267986.14	1523	665716.41	2267206.06

1524	665721.80	2267205.56	1578	666252.78	2267894.48	1633	666042.62	2267888.99
1525	665725.47	2267201.41	1579	666238.87	2267899.51	1634	666048.65	2267824.49
1526	665730.42	2267205.60	1580	666230.79	2267898.88	1635	666044.44	2267811.17
1527	665734.31	2267208.31	1581	666222.45	2267898.23	1636	666044.86	2267735.73
1528	665737.16	2267210.24	1582	666221.62	2267909.52	1637	666045.42	2267679.50
1529	665742.17	2267214.77	1583	666216.31	2267909.06	1638	665986.04	2267674.78
1530	665743.78	2267216.34	1584	666211.84	2267908.90	1639	665992.20	2267603.18
1531	665743.55	2267216.71	1585	666209.77	2267911.74	1640	665937.60	2267598.60
1532	665743.13	2267217.35	1586	666205.53	2267911.76	1641	665937.74	2267587.38
1533	665738.55	2267221.60	1587	666197.43	2267911.78	1642	665799.68	2267558.14
1534	665749.58	2267232.31	1588	666197.22	2267911.78	1643	665814.50	2267489.18
1535	665758.24	2267240.70	1589	666190.86	2267911.80	1644	665607.23	2267449.06
1536	665758.36	2267240.65	1590	666190.67	2267911.81	1645	665501.27	2267420.31
1537	665759.27	2267240.59	1591	666188.81	2267911.81	1646	665549.88	2267417.88
1538	665772.20	2267239.87	1592	666187.72	2267911.81	1647	665579.83	2267416.10
1539	665775.61	2267224.08	1593	666183.35	2267911.83	1648	665681.76	2267404.53
1540	665790.95	2267220.85	1594	666183.19	2267911.83	1649	665711.12	2267401.72
1541	665796.52	2267169.88	1595	666177.38	2267911.85	1650	665712.49	2267401.64
1542	665807.94	2267169.93	1596	666177.20	2267911.85	1651	665739.84	2267403.64
1543	665813.27	2267168.11	1597	666174.31	2267911.86	1652	665765.31	2267406.76
1544	665830.28	2267171.62	1598	666173.69	2267911.86	1653	665811.75	2267415.63
1545	665847.68	2267184.21	1599	666173.36	2267911.86	1654	665820.30	2267419.67
1546	665833.39	2267329.99	1600	666171.59	2267911.78	1655	665836.36	2267427.63
1547	665862.96	2267336.97	1601	666171.45	2267911.77	1656	665855.98	2267435.31
1548	665915.36	2267353.03	1602	666170.19	2267911.72	1657	665880.76	2267444.77
1549	666070.54	2267368.50	1603	666168.76	2267911.65	1658	665932.59	2267470.46
1550	666207.02	2267384.56	1604	666155.56	2268081.50	1659	665947.98	2267479.91
1551	666188.32	2267538.19	1605	666207.09	2268086.39	1660	665964.61	2267489.54
1471	666330.46	2267551.90	1606	666206.77	2268091.13	1661	665979.15	2267497.97
1552	666441.73	2267962.92	1607	666176.86	2268090.01	1662	666008.92	2267516.94
1553	666439.80	2267964.48	1608	666175.43	2268098.67	1663	666017.29	2267522.71
1554	666405.76	2267962.23	1609	666143.42	2268158.81	1664	666021.93	2267526.20
1555	666404.94	2267972.43	1610	666161.50	2268169.25	1665	666031.22	2267532.47
1556	666403.87	2267972.36	1611	666158.89	2268174.09	1666	666043.68	2267542.19
1557	666403.36	2267972.33	1612	666134.82	2268186.27	1667	666050.15	2267548.05
1558	666400.64	2267972.16	1613	666093.39	2268166.78	1668	666052.01	2267548.32
1559	666394.81	2267971.73	1614	666089.64	2268172.43	1669	666054.15	2267551.86
1560	666379.74	2267970.56	1615	666083.40	2268168.45	1670	666058.36	2267555.73
1561	666370.06	2267969.95	1616	666078.12	2268161.54	1671	666066.41	2267562.88
1562	666350.05	2267968.49	1617	666073.84	2268157.11	1672	666075.96	2267571.10
1563	666350.68	2267960.27	1618	666061.81	2268149.01	1673	666080.76	2267574.57
1564	666350.75	2267958.93	1619	666056.40	2268142.35	1674	666087.87	2267579.86
1565	666339.49	2267957.78	1620	666045.47	2268128.02	1675	666093.68	2267583.91
1566	666337.14	2267953.32	1621	666039.87	2268117.76	1676	666116.47	2267600.46
1567	666331.14	2267951.79	1622	666036.76	2268110.93	1677	666130.08	2267608.77
1568	666329.40	2267951.62	1623	666033.27	2268112.27	1678	666158.36	2267625.05
1569	666320.48	2267951.21	1624	666033.00	2268095.10	1679	666171.64	2267634.28
1570	666309.53	2267950.09	1625	666035.81	2268089.64	1680	666176.66	2267638.58
1571	666310.40	2267925.13	1626	666037.00	2268084.30	1681	666181.07	2267642.58
1572	666307.69	2267910.37	1627	666036.59	2268081.79	1682	666200.27	2267658.66
1573	666306.38	2267910.16	1628	666035.61	2268067.63	1683	666219.39	2267674.27
1574	666302.74	2267910.03	1629	666035.41	2268027.37	1684	666234.82	2267684.17
1575	666299.50	2267909.96	1630	666035.19	2267979.43	1685	666246.65	2267689.50
1576	666260.50	2267906.84	1631	666036.17	2267953.63	1686	666258.10	2267692.93
1577	666261.18	2267895.10	1632	666039.25	2267938.49	1687	666280.69	2267697.78

1688	666301.05	2267702.05	1741	664925.04	2269783.95	1795	664779.40	2269965.06
1689	666304.58	2267706.06	1742	664921.64	2269783.52	1796	664778.72	2269953.10
1690	666306.75	2267716.25	1743	664922.46	2269609.89	1797	664778.23	2269930.43
1691	666307.36	2267727.37	1723	665081.34	2269609.93	1798	664777.45	2269910.59
1692	666320.67	2267729.20	1744	665406.83	2269831.42	1799	664777.46	2269862.99
1693	666325.34	2267713.00	1745	665406.69	2269837.67	1800	664778.38	2269831.28
1694	666335.54	2267706.71	1746	665406.10	2269844.67	1801	664777.81	2269802.00
1695	666390.20	2267712.64	1747	665404.34	2269844.53	1802	664781.20	2269791.97
1696	666447.57	2267718.84	1748	665398.97	2269844.37	1803	664785.57	2269789.88
1697	666459.29	2267721.11	1749	665398.96	2269845.58	1804	664791.52	2269788.30
1698	666462.28	2267724.11	1750	665385.27	2269844.52	1805	664798.70	2269787.50
1699	666463.64	2267728.56	1751	665384.13	2269874.74	1806	664807.65	2269787.36
1700	666463.62	2267731.69	1752	665383.92	2269880.31	1807	664914.39	2269794.89
1701	666456.80	2267767.21	1753	665372.02	2269880.54	1808	664930.73	2269796.74
1702	666458.72	2267781.81	1754	665372.95	2269858.35	1809	664979.62	2269802.57
1703	666456.27	2267816.01	1755	665364.87	2269857.39	1810	665041.44	2269806.69
1704	666453.58	2267843.32	1756	665356.19	2269856.36	1811	665098.43	2269809.67
1705	666444.02	2267959.53	1757	665351.80	2269849.18	1812	665126.14	2269810.67
1552	666441.73	2267962.92	1758	665348.68	2269848.93	1813	665187.54	2269813.94
1706	665724.91	2267320.86	1759	665347.54	2269848.83	1814	665228.19	2269816.49
1707	665739.94	2267336.62	1760	665344.97	2269864.71	1815	665257.04	2269817.35
1708	665757.62	2267357.00	1761	665344.89	2269865.15	1816	665277.07	2269816.21
1709	665773.29	2267374.65	1762	665342.77	2269878.22	1817	665308.20	2269812.66
1710	665781.73	2267384.95	1763	665338.05	2269877.52	1818	665338.19	2269811.95
1711	665782.55	2267388.85	1764	665320.22	2269876.55	1819	665367.18	2269813.79
1712	665781.18	2267392.94	1765	665317.85	2269891.33	1820	665388.78	2269815.36
1713	665779.64	2267394.85	1766	665316.73	2269909.22	1821	665396.31	2269818.20
1714	665775.91	2267397.03	1767	665331.09	2269908.87	1822	665402.42	2269821.33
1715	665767.32	2267397.52	1768	665338.79	2269909.24	1823	665405.69	2269826.44
1716	665759.30	2267396.52	1769	665357.35	2269909.58	1744	665406.83	2269831.42
1717	665740.40	2267394.67	1770	665369.56	2269910.90	1824	665388.39	2269991.83
1718	665712.02	2267390.97	1771	665383.21	2269911.74	1825	665392.33	2270011.10
1719	665693.83	2267393.04	1772	665385.94	2269911.78	1826	665388.28	2270087.64
1720	665657.28	2267398.05	1773	665396.33	2269911.72	1827	665384.76	2270152.13
1721	665652.04	2267370.29	1774	665398.30	2269911.77	1828	664850.82	2270115.48
1722	665685.88	2267361.29	1775	665400.32	2269911.79	1829	664850.37	2270099.16
1706	665724.91	2267320.86	1776	665396.31	2269954.35	1830	664835.41	2270094.83
1723	665081.34	2269609.93	1777	665389.14	2269967.49	1831	664813.28	2270095.16
1724	665272.18	2269609.03	1778	665383.33	2269972.73	1832	664808.89	2270045.96
1725	665270.68	2269642.40	1779	665376.97	2269974.79	1833	664808.91	2270044.07
1726	665268.26	2269695.55	1780	665324.18	2269969.74	1834	664806.75	2269966.32
1727	665271.80	2269746.06	1781	665228.51	2269959.44	1835	664824.52	2269955.70
1728	665273.35	2269775.87	1782	665142.21	2269951.39	1836	664837.44	2269950.83
1729	665275.81	2269797.09	1783	665043.93	2269943.34	1837	664851.48	2269947.46
1730	665273.63	2269806.43	1784	664985.14	2269939.79	1838	664860.09	2269946.90
1731	665261.14	2269806.99	1785	664931.60	2269936.79	1839	664873.94	2269946.34
1732	665242.11	2269805.84	1786	664873.38	2269933.42	1840	664908.95	2269948.96
1733	665174.18	2269800.15	1787	664854.85	2269934.36	1841	664952.38	2269951.39
1734	665117.33	2269798.02	1788	664842.30	2269936.23	1842	665195.94	2269970.68
1735	665094.88	2269798.02	1789	664829.01	2269939.97	1824	665388.39	2269991.83
1736	665064.61	2269796.46	1790	664820.96	2269943.16	1843	665222.58	2270474.27
1737	665034.62	2269794.04	1791	664810.85	2269948.96	1844	665214.70	2270515.16
1738	665012.87	2269791.77	1792	664806.46	2269947.80	1845	665205.07	2270529.56
1739	664968.25	2269789.07	1793	664795.45	2269954.83	1846	665197.39	2270527.91
1740	664945.23	2269787.36	1794	664788.31	2269959.32	1847	665099.33	2270507.08

1848	665109.81	2270450.12	1900	658049.72	2266891.26	1954	657394.42	2266571.15
1843	665222.58	2270474.27	1901	658047.39	2266897.73	1955	657427.65	2266614.62
1849	663448.27	2270005.35	1902	658042.53	2266902.93	1956	657440.76	2266628.09
1850	663372.48	2270216.35	1903	658038.22	2266906.89	1957	657505.07	2266674.98
1851	663502.01	2270315.98	1904	658025.47	2266912.99	1958	657556.27	2266709.65
1852	663507.45	2270320.17	1905	658002.30	2266913.71	1959	657697.28	2266803.78
1853	663518.94	2270329.00	1906	657958.29	2266913.71	1960	657780.27	2266856.41
1854	663585.57	2270379.68	1907	657931.52	2266909.94	1961	657828.13	2266887.48
1855	663669.14	2270440.80	1908	657902.96	2266903.83	1962	657831.07	2266889.07
1856	663656.99	2270434.98	1909	657874.04	2266896.83	1963	657831.76	2266889.44
1857	663494.27	2270347.83	1910	657864.34	2266894.31	1964	657835.40	2266891.40
1858	663352.94	2270269.00	1911	657854.64	2266889.82	1965	657851.37	2266900.05
1859	663198.92	2270183.07	1912	657809.01	2266862.16	1966	657859.31	2266904.37
1860	663030.61	2270084.31	1913	657684.17	2266783.30	1967	657893.62	2266914.25
1861	663017.72	2270077.48	1914	657577.28	2266712.16	1968	657957.21	2266925.39
1862	663014.31	2270071.60	1915	657576.56	2266708.75	1969	658000.32	2266925.21
1863	663008.15	2270067.12	1916	657567.22	2266701.56	1970	658010.20	2266930.42
1864	663005.33	2270064.82	1917	657562.73	2266702.28	1971	658019.54	2266929.34
1865	663002.16	2270062.45	1918	657510.82	2266667.43	1972	658022.24	2266926.65
1866	662985.39	2270054.30	1919	657447.05	2266621.24	1973	658062.29	2266926.65
1867	662980.05	2270048.19	1920	657441.07	2266615.13	1974	658094.04	2266923.64
1868	662983.18	2270045.69	1921	657435.37	2266608.69	1975	658095.03	2266980.49
1869	662997.15	2270032.36	1922	657412.38	2266570.61	1976	658095.14	2266987.63
1870	663013.34	2270017.69	1923	657407.53	2266558.40	1977	658097.49	2266988.03
1871	663040.49	2269993.12	1924	657406.05	2266550.85	1978	658110.23	2266990.16
1872	663068.17	2269968.87	1925	657402.91	2266541.40	1979	658110.35	2266990.94
1873	663082.66	2269956.29	1926	657404.89	2266537.94	1980	658111.26	2266996.32
1874	663092.86	2269948.41	1927	657408.65	2266536.67	1981	658112.69	2267005.10
1875	663105.71	2269939.61	1928	657410.04	2266532.80	1982	658112.19	2267005.46
1876	663119.08	2269931.63	1929	657403.31	2266519.68	1983	658108.44	2267008.15
1877	663132.92	2269924.51	1930	657448.39	2266515.92	1984	658075.92	2267031.42
1878	663141.81	2269920.20	1931	657463.51	2266514.26	1985	658068.13	2267036.99
1879	663156.70	2269913.89	1932	657489.19	2266509.23	1986	658047.25	2267029.88
1880	663171.95	2269908.53	1933	657501.07	2266505.54	1987	657773.29	2266936.54
1881	663187.52	2269904.14	1934	657537.32	2266495.17	1949	657708.90	2266934.65
1882	663203.33	2269900.73	1935	657593.58	2266478.69	1988	652752.84	2264210.26
1883	663230.63	2269894.31	1936	657641.76	2266484.53	1989	652788.01	2264249.90
1884	663256.13	2269889.92	1937	657693.56	2266513.43	1990	652795.20	2264284.73
1885	663339.63	2269930.90	1938	657770.73	2266571.09	1991	652800.63	2264480.75
1886	663329.80	2269953.88	1939	657864.69	2266640.38	1992	652931.94	2264560.08
1887	663421.63	2269993.47	1940	657900.78	2266666.38	1993	652934.82	2264587.14
1849	663448.27	2270005.35	1941	657926.32	2266683.78	1994	652860.64	2264674.99
1888	663671.55	2270535.26	1942	657942.51	2266692.93	1995	652823.80	2264666.11
1889	663658.66	2270620.82	1943	657951.25	2266698.04	1996	652797.61	2264660.55
1890	663408.52	2270591.72	1944	657962.74	2266702.56	1997	652763.59	2264654.98
1891	663410.89	2270569.84	1945	658029.81	2266727.90	1998	652755.23	2264654.07
1892	663415.78	2270516.91	1946	658056.50	2266733.92	1999	652742.66	2264653.34
1893	663512.73	2270505.38	1947	658054.29	2266752.83	2000	652719.28	2264651.19
1894	663586.69	2270522.28	1948	658053.94	2266754.71	2001	652694.52	2264647.88
1888	663671.55	2270535.26	1895	658075.83	2266760.18	2002	652639.77	2264642.01
1895	658075.83	2266760.18	1949	657708.90	2266934.65	2003	652623.98	2264639.69
1896	658066.97	2266766.41	1950	657694.41	2266964.20	2004	652602.82	2264635.37
1897	658053.13	2266789.41	1951	657486.08	2266838.43	2005	652600.19	2264634.60
1898	658051.96	2266833.57	1952	657280.86	2266719.31	2006	652595.39	2264631.97
1899	658051.84	2266867.58	1953	657380.34	2266554.20	2007	652544.71	2264598.73

2008	652494.45	2264565.51	2062	652173.40	2264737.94	2116	652325.60	2264367.44
2009	652498.68	2264560.98	2063	652210.42	2264718.51	2117	652330.82	2264369.86
2010	652498.76	2264560.88	2064	652208.39	2264713.64	2118	652332.46	2264370.41
2011	652501.46	2264557.38	2065	652210.61	2264704.51	2119	652334.62	2264372.16
2012	652515.62	2264537.86	2066	652213.46	2264692.91	2120	652339.04	2264377.26
2013	652533.19	2264514.60	2067	652213.96	2264682.02	2121	652343.78	2264383.84
2014	652542.07	2264502.40	2068	652207.52	2264673.69	2122	652295.64	2264420.79
2015	652546.21	2264496.38	2069	652217.66	2264660.24	2123	652294.52	2264421.64
2016	652535.65	2264487.28	2070	652217.98	2264660.08	2124	652293.56	2264422.47
2017	652527.32	2264481.00	2071	652222.39	2264658.05	2125	652292.31	2264423.55
2018	652516.36	2264472.17	2072	652224.95	2264656.90	2126	652277.26	2264404.72
2019	652512.62	2264462.79	2073	652248.85	2264645.59	2127	652278.06	2264404.06
2020	652510.51	2264453.49	2074	652261.24	2264639.61	2128	652280.36	2264402.18
2021	652506.99	2264442.24	2075	652292.99	2264625.99	2129	652280.72	2264401.89
2022	652508.92	2264435.75	2076	652301.30	2264608.05	2130	652279.20	2264399.03
2023	652523.18	2264422.52	2077	652304.60	2264596.51	2131	652277.15	2264396.25
2024	652508.26	2264406.08	2078	652322.88	2264556.10	2132	652275.79	2264394.05
2025	652529.60	2264380.65	2079	652354.84	2264572.44	2133	652271.62	2264388.65
2026	652546.71	2264360.24	2080	652431.91	2264613.09	2134	652254.80	2264366.88
2027	652562.47	2264340.89	2081	652435.95	2264616.39	2135	652253.53	2264365.11
2028	652567.14	2264346.36	2082	652437.60	2264618.96	2136	652236.66	2264343.39
2029	652569.22	2264346.59	2083	652437.56	2264621.69	2137	652233.76	2264341.49
2030	652572.39	2264344.50	2084	652451.00	2264628.14	2138	652231.31	2264339.87
2031	652575.02	2264341.00	2085	652452.85	2264632.86	2139	652228.30	2264337.88
2032	652575.84	2264338.78	2086	652459.25	2264634.62	2140	652224.87	2264342.98
2033	652575.85	2264333.13	2087	652460.72	2264630.12	2141	652220.18	2264349.95
2034	652606.01	2264349.30	2088	652471.96	2264609.69	2142	652218.33	2264352.69
2035	652705.68	2264421.18	2089	652482.13	2264597.04	2143	652205.56	2264371.70
2036	652724.34	2264378.56	2090	652492.63	2264584.91	2144	652188.25	2264397.14
2037	652747.45	2264292.47	2091	652494.36	2264583.38	2145	652179.21	2264405.48
1988	652752.84	2264210.26	2092	652496.10	2264581.59	2146	652150.37	2264439.26
2038	653339.39	2264789.35	2093	652497.52	2264580.45	2147	652151.33	2264440.72
2039	653284.36	2264860.13	2094	652499.30	2264580.22	2148	652153.86	2264445.26
2040	652901.32	2264787.93	2095	652535.65	2264607.31	2149	652147.20	2264442.97
2041	652876.87	2264860.30	2096	652537.39	2264607.37	2150	652130.77	2264424.35
2042	652824.29	2264902.08	2097	652540.82	2264608.28	2151	652092.79	2264377.60
2043	652797.30	2264876.15	2098	652538.03	2264608.79	2152	652080.94	2264366.48
2044	652639.44	2264936.38	2099	652595.00	2264642.95	2153	652080.17	2264365.85
2045	652589.10	2264938.53	2100	652639.06	2264651.68	2154	652069.63	2264356.38
2046	652329.86	2264948.40	2101	652693.24	2264658.69	2155	652055.67	2264340.12
2047	652244.07	2264906.86	2102	652720.40	2264662.52	2156	652054.29	2264337.45
2048	652287.02	2264828.43	2103	652754.14	2264665.52	2157	652053.35	2264333.69
2049	652341.47	2264766.29	2104	652775.00	2264668.26	2158	652052.92	2264331.47
2050	652313.70	2264732.32	2105	652881.03	2264690.33	2159	652053.10	2264323.49
2051	652246.20	2264771.09	2106	653008.20	2264721.57	2160	652057.07	2264313.30
2052	652202.09	2264790.21	2107	653122.12	2264745.77	2161	652094.07	2264276.35
2053	652171.47	2264797.62	2108	653271.71	2264771.78	2162	652101.39	2264269.14
2054	652167.86	2264798.33	2109	653299.27	2264778.11	2163	652103.28	2264267.21
2055	652164.41	2264799.47	2110	653315.45	2264781.29	2164	652110.46	2264267.70
2056	652155.96	2264802.25	2111	653334.67	2264786.71	2165	652114.21	2264266.73
2057	652156.05	2264802.91	2038	653339.39	2264789.35	2166	652121.95	2264262.82
2058	652152.60	2264803.40	2112	652288.32	2264319.59	2167	652128.08	2264267.24
2059	652142.69	2264787.80	2113	652301.78	2264336.87	2168	652136.03	2264262.22
2060	652128.66	2264748.73	2114	652303.16	2264338.64	2169	652154.73	2264256.72
2061	652144.00	2264741.62	2115	652321.12	2264361.69	2170	652176.35	2264266.97

2112	652288.32	2264319.59	2184	652099.92	2264535.24	2198	652032.25	2264422.19
2171	652214.54	2264499.86	2185	652099.11	2264533.15	2199	652030.09	2264415.94
2172	652179.98	2264553.03	2186	652096.75	2264527.90	2200	652029.40	2264408.53
2173	652166.96	2264565.41	2187	652094.53	2264524.27	2201	652029.93	2264400.87
2174	652146.30	2264590.89	2188	652092.31	2264520.70	2202	652068.47	2264369.72
2175	652139.35	2264582.94	2189	652078.58	2264493.80	2203	652073.20	2264374.65
2176	652130.78	2264570.95	2190	652071.94	2264475.51	2204	652100.93	2264405.68
2177	652126.98	2264565.65	2191	652073.00	2264468.59	2205	652133.29	2264445.00
2178	652114.17	2264553.54	2192	652070.81	2264460.62	2206	652155.85	2264466.95
2179	652111.17	2264550.04	2193	652066.56	2264448.28	2207	652168.38	2264476.00
2180	652109.07	2264547.15	2194	652061.71	2264441.98	2208	652187.74	2264486.10
2181	652107.01	2264544.39	2195	652055.82	2264438.16	2171	652214.54	2264499.86
2182	652106.53	2264543.92	2196	652046.62	2264434.32			
2183	652102.67	2264539.95	2197	652037.19	2264427.56			



## Территориальная зона Ж-3. Зона застройки среднеэтажными жилыми домами

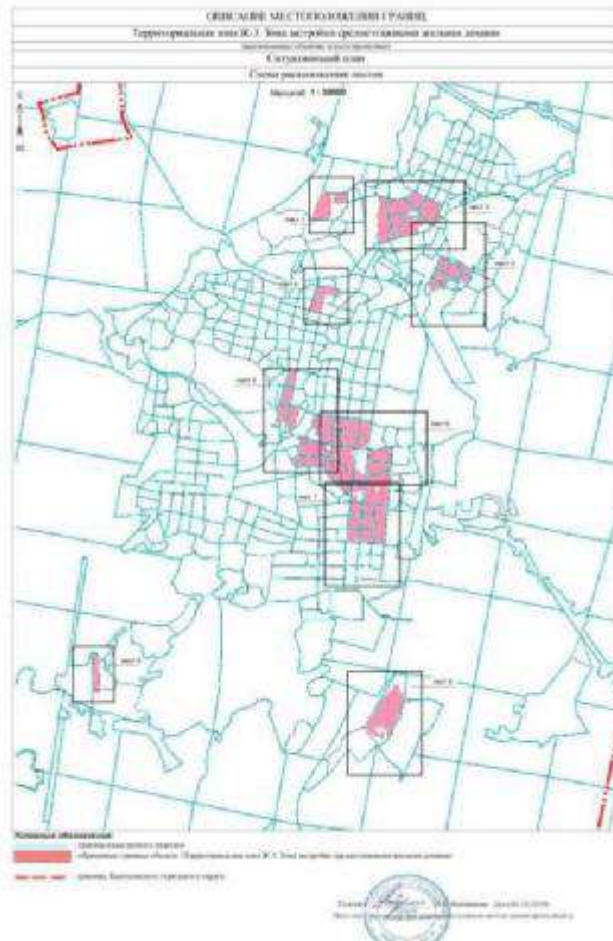

### Перечень координат границ территориальной зоны Ж-3

Обозначение характерных точек границ	Координаты, м		Обозначение характерных точек границ	Координаты, м		Обозначение характерных точек границ	Координаты, м	
	X	Y		X	Y		X	Y
1	670010.94	2269484.81	20	669942.91	2270597.19	41	669714.51	2270381.70
2	669991.67	2269620.55	21	669938.28	2270600.24	42	669715.74	2270378.47
3	669645.08	2269601.61	22	669936.10	2270601.58	43	669713.56	2270370.58
4	669647.05	2269347.09	23	669934.86	2270602.83	44	669711.05	2270371.10
1	670010.94	2269484.81	24	669891.78	2270637.01	45	669705.44	2270372.38
5	669990.16	2269666.81	25	669885.27	2270642.77	46	669701.53	2270373.26
6	669990.05	2269681.45	26	669884.05	2270641.41	47	669705.92	2270390.77
7	669993.09	2269725.50	27	669881.68	2270643.32	48	669713.28	2270426.46
8	669999.26	2269761.74	28	669850.38	2270671.82	49	669749.43	2270573.84
9	670005.46	2269810.83	29	669848.14	2270674.00	50	669762.33	2270625.83
10	669893.43	2269840.22	30	669830.14	2270691.29	51	669738.96	2270639.65
11	669877.11	2269779.46	31	669819.28	2270701.53	52	669694.14	2270649.20
12	669867.70	2269707.06	32	669803.43	2270711.38	53	669700.23	2270678.39
13	669862.63	2269660.72	33	669795.28	2270717.22	54	669693.64	2270679.46
5	669990.16	2269666.81	34	669792.81	2270716.61	55	669652.92	2270688.07
14	669979.64	2270228.77	35	669792.20	2270712.76	56	669670.63	2270769.14
15	669949.47	2270330.99	36	669783.43	2270666.30	57	669692.61	2270764.33
16	669945.00	2270404.14	37	669776.05	2270627.84	58	669695.67	2270774.26
17	669942.38	2270431.38	38	669764.97	2270583.84	59	669698.91	2270786.11
18	669923.08	2270492.19	39	669749.43	2270521.85	60	669700.45	2270802.29
19	669947.88	2270592.93	40	669726.97	2270433.54	61	669688.87	2270811.34

62	669648.49	2270850.46	116	669788.20	2270749.99	170	669585.74	2270901.55
63	669642.94	2270855.16	117	669786.66	2270746.30	171	669587.46	2270899.78
64	669642.12	2270852.41	118	669785.89	2270742.76	172	669589.18	2270898.67
65	669637.75	2270833.15	119	669786.66	2270740.76	173	669591.08	2270898.08
66	669637.24	2270830.84	120	669787.89	2270738.15	174	669593.77	2270897.67
67	669635.49	2270823.47	121	669790.20	2270735.99	175	669596.09	2270897.74
68	669633.79	2270815.30	122	669796.81	2270729.68	176	669599.31	2270898.23
69	669590.56	2270825.07	123	669811.43	2270721.07	177	669620.51	2270886.60
70	669576.99	2270754.18	124	669821.58	2270714.92	178	669643.59	2270872.91
71	669550.43	2270759.83	125	669826.20	2270710.76	179	669664.67	2270856.91
72	669546.05	2270760.88	126	669869.12	2270671.53	180	669705.83	2270816.46
73	669533.76	2270763.39	127	669896.28	2270642.25	181	669707.25	2270814.95
74	669529.24	2270764.68	128	669920.93	2270621.68	182	669741.95	2270789.77
75	669523.88	2270765.98	129	669935.73	2270617.07	183	669759.85	2270773.73
76	669488.69	2270774.76	130	669938.35	2270618.61	184	669761.67	2270772.04
77	669484.71	2270755.83	131	669940.35	2270619.69	185	669770.32	2270764.12
78	669457.76	2270634.58	132	669943.27	2270623.53	186	669775.08	2270760.85
79	669431.28	2270518.15	133	669992.96	2270682.92	187	669776.58	2270760.64
80	669415.05	2270449.12	134	670017.73	2270714.92	188	669777.95	2270760.63
81	669411.73	2270435.71	135	670019.27	2270717.99	189	669780.10	2270761.17
82	669408.67	2270425.12	96	670021.27	2270722.45	190	669784.01	2270764.32
83	669401.79	2270405.00	136	669946.82	2270872.49	191	669789.92	2270769.60
84	669397.12	2270392.79	137	669948.78	2270877.06	192	669792.62	2270771.90
85	669390.87	2270377.60	138	669932.30	2270906.74	193	669793.88	2270772.96
86	669376.98	2270350.71	139	669866.58	2271017.64	194	669799.78	2270778.56
87	669344.70	2270291.39	140	669829.07	2271087.28	195	669827.25	2270801.70
88	669335.80	2270276.71	141	669821.30	2271083.12	196	669865.60	2270827.75
89	669381.53	2270224.04	142	669822.14	2271081.61	197	669939.39	2270867.96
90	669418.46	2270225.73	143	669778.46	2271058.53	136	669946.82	2270872.49
91	669622.99	2270238.62	144	669729.11	2271032.71	198	669165.72	2271055.12
92	669751.93	2270220.69	145	669722.38	2271036.92	199	669159.61	2271072.18
93	669762.32	2270267.19	146	669694.60	2271085.12	200	669155.09	2271083.80
94	669829.70	2270268.91	147	669685.14	2271103.38	201	669151.34	2271094.21
95	669946.39	2270243.97	148	669664.27	2271094.07	202	669146.94	2271107.51
14	669979.64	2270228.77	149	669665.63	2271090.49	203	669143.59	2271121.23
96	670021.27	2270722.45	150	669671.19	2271080.58	204	669139.56	2271137.32
97	670020.50	2270727.07	151	669672.95	2271059.46	205	669138.04	2271149.13
98	670010.94	2270749.29	152	669633.61	2271037.07	206	669136.77	2271157.17
99	670000.94	2270767.04	153	669638.33	2271028.52	207	669120.75	2271211.97
100	669995.81	2270776.77	154	669628.46	2271023.93	208	669120.14	2271214.00
101	669993.44	2270780.90	155	669619.00	2271019.80	209	669116.00	2271215.73
102	669996.32	2270782.45	156	669612.31	2271016.93	210	669110.89	2271216.42
103	669991.41	2270790.76	157	669610.51	2271016.05	211	669105.28	2271215.55
104	669983.15	2270805.42	158	669611.47	2271014.63	212	669099.01	2271213.49
105	669968.73	2270831.21	159	669614.08	2271007.17	213	669090.69	2271209.84
106	669967.88	2270832.73	160	669613.48	2271002.47	214	669085.06	2271206.80
107	669966.67	2270833.92	161	669613.19	2271000.15	215	669078.43	2271203.40
108	669965.37	2270835.25	162	669613.66	2270999.30	216	669075.32	2271201.86
109	669963.17	2270836.35	163	669614.08	2270992.32	217	669067.90	2271195.59
110	669961.36	2270836.85	164	669573.90	2270968.31	218	669062.88	2271190.89
111	669949.01	2270857.38	165	669577.39	2270936.59	219	669058.74	2271185.67
112	669944.52	2270856.94	166	669576.81	2270934.33	220	669052.84	2271178.28
113	669842.44	2270797.36	167	669576.88	2270931.82	221	669047.19	2271170.97
114	669812.32	2270774.38	168	669577.31	2270929.39	222	669039.39	2271163.60
115	669796.42	2270759.72	169	669584.65	2270903.60	223	669036.50	2271160.47

224 669032.25	2271157.37	278 668887.20	2271452.39	332 668743.27	2269641.02
225 669028.74	2271155.21	279 668866.20	2271443.00	333 668733.07	2269654.21
226 669018.20	2271150.50	280 668841.33	2271427.37	334 668724.73	2269668.39
227 668998.68	2271142.10	281 668806.68	2271403.25	335 668715.65	2269691.91
228 668976.17	2271131.88	282 668833.05	2271332.20	336 668709.05	2269714.05
229 668938.61	2271114.31	283 668856.21	2271342.12	337 668707.19	2269726.49
230 668926.98	2271109.53	284 668879.78	2271287.94	338 668704.70	2269747.14
231 668915.01	2271102.22	285 668830.15	2271269.33	339 668668.43	2269734.48
232 668820.54	2271049.38	286 668842.56	2271238.32	340 668670.98	2269722.40
233 668806.41	2271042.54	287 668864.02	2271203.53	341 668638.94	2269712.61
234 668796.87	2271038.60	288 668884.13	2271157.59	342 668647.29	2269683.30
235 668786.69	2271034.38	289 668735.04	2271094.95	343 668674.92	2269589.80
236 668776.82	2271029.74	290 668756.59	2271031.70	344 668686.43	2269536.08
237 668770.86	2271026.26	291 668761.26	2271035.88	345 668558.43	2269497.66
238 668766.89	2271022.62	292 668766.95	2271039.45	346 668424.09	2269481.35
239 668764.34	2271019.72	293 668776.23	2271044.01	347 668440.73	2269398.72
240 668761.70	2271016.09	294 668808.97	2271058.10	348 668451.89	2269329.79
241 668759.17	2271011.52	295 668814.95	2271061.20	349 668482.20	2269338.85
242 668751.71	2270997.39	296 668909.48	2271112.08	350 668528.57	2269352.69
243 668748.08	2270990.05	297 668913.70	2271114.35	351 668557.64	2269361.60
244 668742.19	2270978.18	298 668913.47	2271111.45	352 668600.65	2269374.48
245 668737.86	2270968.93	299 668936.43	2271123.07	353 668612.75	2269377.64
246 668756.55	2270908.08	300 668935.19	2271125.50	354 668664.16	2269393.63
247 668792.27	2270922.68	301 668945.29	2271130.30	355 668694.43	2269402.69
248 668803.40	2270927.09	302 668984.22	2271147.45	356 668704.21	2269405.67
249 668817.21	2270904.86	303 669014.32	2271160.94	357 668716.86	2269409.46
250 669111.09	2271036.88	304 669021.44	2271164.68	358 668728.14	2269414.27
251 669120.22	2271036.45	305 669026.70	2271167.88	359 668735.27	2269418.38
252 669122.75	2271036.37	306 669029.91	2271170.24	360 668742.52	2269423.42
198 669165.72	2271055.12	307 669032.88	2271173.15	361 668749.43	2269431.93
253 669102.40	2271265.09	308 669035.76	2271176.12	362 668763.67	2269450.30
254 669093.06	2271285.13	309 669039.32	2271180.46	323 668772.63	2269462.24
255 669085.77	2271300.88	310 669044.43	2271186.90	363 667672.22	2269058.01
256 669077.93	2271317.08	311 669052.43	2271196.98	364 667674.44	2269071.76
257 669076.15	2271321.31	312 669060.39	2271205.33	365 667673.20	2269094.84
258 669072.94	2271327.40	313 669066.24	2271210.25	366 667671.58	2269105.37
259 669069.79	2271333.46	314 669069.78	2271212.82	367 667665.36	2269146.68
260 669066.61	2271339.16	315 669072.32	2271214.10	368 667663.62	2269150.24
261 669063.48	2271344.08	316 669078.69	2271217.10	369 667661.41	2269153.13
262 669059.48	2271350.24	317 669087.74	2271221.50	370 667657.97	2269154.03
263 669049.80	2271362.69	318 669091.05	2271225.46	371 667619.24	2269146.37
264 669038.27	2271377.80	319 669095.24	2271234.52	372 667585.96	2269140.24
265 669029.83	2271389.18	320 669096.86	2271242.89	373 667545.14	2269133.74
266 669024.52	2271396.17	321 669099.61	2271250.29	374 667516.23	2269127.76
267 669015.42	2271407.98	322 669102.42	2271261.59	375 667470.79	2269118.73
268 669009.00	2271416.66	253 669102.40	2271265.09	376 667428.56	2269108.56
269 669003.34	2271424.98	323 668772.63	2269462.24	377 667348.86	2269092.47
270 668998.49	2271433.77	324 668777.73	2269474.06	378 667334.27	2269089.39
271 668992.65	2271444.57	325 668778.85	2269480.04	379 667264.71	2269074.00
272 668989.34	2271451.56	326 668779.35	2269485.51	380 667223.22	2269067.84
273 668984.55	2271462.07	327 668779.10	2269493.35	381 667225.93	2269054.27
274 668979.98	2271471.49	328 668770.76	2269556.67	382 667219.92	2269019.41
275 668977.37	2271481.58	329 668766.53	2269594.12	383 667216.54	2268994.17
276 668950.99	2271477.40	330 668763.30	2269616.89	384 667219.48	2268967.68
277 668923.85	2271468.39	331 668752.47	2269630.20	385 667227.12	2268936.50

386 667224.30 2268930.64	438 666818.18 2269102.16	491 667064.98 2269675.95
387 667397.21 2268981.12	439 666812.68 2269064.77	492 667065.07 2269678.04
388 667551.32 2269025.36	440 666814.67 2269057.90	493 667061.88 2269711.32
363 667672.22 2269058.01	441 666850.59 2269052.92	494 667057.91 2269753.37
389 667201.87 2268927.82	433 666856.29 2269052.15	495 667051.55 2269805.29
390 667190.55 2268977.02	442 667088.91 2269396.33	496 667049.28 2269826.14
391 667192.02 2269001.18	443 667088.91 2269400.25	497 667046.75 2269855.67
392 667206.67 2269040.91	444 667085.55 2269438.63	498 667041.11 2269904.51
393 667208.29 2269063.29	445 667080.22 2269498.45	499 667038.68 2269934.77
394 667087.34 2269038.88	446 667078.13 2269521.75	500 667033.80 2269963.20
395 666992.01 2269020.14	447 667075.00 2269544.77	501 667026.23 2269997.40
396 666993.36 2269014.48	448 667073.25 2269562.85	502 667020.73 2270025.28
397 667004.09 2268962.11	449 667070.80 2269590.49	503 667015.87 2270048.63
398 667007.73 2268943.96	450 667070.48 2269594.35	504 667015.72 2270049.61
399 666989.31 2268936.16	451 667068.64 2269624.16	505 667012.45 2270062.35
400 666997.83 2268907.73	452 667067.87 2269637.90	506 667005.73 2270084.37
401 667003.86 2268889.54	453 667066.92 2269647.48	507 666992.03 2270131.10
402 667111.35 2268924.15	454 667066.22 2269653.78	508 666990.63 2270132.42
403 667121.74 2268898.30	455 667064.82 2269658.41	509 666989.02 2270133.90
404 667136.88 2268889.02	456 667062.86 2269660.65	510 666985.22 2270142.08
405 667148.79 2268890.77	457 667001.22 2269652.10	511 666982.74 2270144.37
406 667155.84 2268891.81	458 666962.14 2269646.92	512 666979.32 2270145.70
407 667163.06 2268876.91	459 666919.00 2269641.18	513 666811.09 2270122.67
408 667166.61 2268873.96	460 666888.75 2269637.26	514 666748.30 2270112.78
409 667178.09 2268875.13	461 666849.11 2269631.93	515 666725.57 2270110.83
410 667185.06 2268907.25	462 666722.69 2269619.60	516 666725.67 2270108.96
389 667201.87 2268927.82	463 666712.78 2269618.24	517 666725.96 2270102.79
411 667206.68 2269080.74	464 666707.65 2269615.54	518 666726.11 2270100.02
412 667181.62 2269187.32	465 666705.50 2269612.89	519 666726.15 2270098.79
413 667190.09 2269206.72	466 666720.37 2269514.51	520 666727.41 2270084.38
414 667161.16 2269210.39	467 666723.00 2269503.42	521 666724.74 2270084.18
415 667104.20 2269187.76	468 666733.34 2269466.82	522 666713.01 2270083.31
416 667058.94 2269177.64	469 666738.44 2269450.94	523 666698.72 2270082.23
417 667060.25 2269153.14	470 666802.38 2269467.27	524 666691.39 2270081.92
418 667046.68 2269149.49	471 666809.20 2269443.59	525 666690.16 2270076.29
419 667008.27 2269138.52	472 666812.03 2269434.09	526 666668.16 2270072.97
420 667004.04 2269151.60	473 666812.98 2269429.72	527 666648.37 2270069.98
421 667001.86 2269151.34	474 666815.14 2269422.38	528 666642.37 2270069.15
422 666929.73 2269134.71	475 666818.32 2269407.43	529 666645.72 2270043.35
423 666895.21 2269060.35	476 666831.17 2269411.22	530 666648.70 2270022.94
424 666923.20 2269064.64	477 666849.91 2269414.90	531 666656.23 2269969.01
425 666925.25 2269065.03	478 666869.11 2269415.59	532 666658.94 2269948.29
426 666929.81 2269065.95	479 666884.05 2269412.51	533 666660.44 2269948.42
427 666931.71 2269057.51	480 666884.85 2269409.80	534 666661.63 2269940.14
428 666936.75 2269058.56	481 666905.02 2269341.02	535 666659.40 2269939.64
429 666939.61 2269048.36	482 666905.24 2269340.46	536 666661.05 2269927.46
430 666942.20 2269035.81	483 666922.94 2269353.39	537 666667.53 2269882.82
431 666943.71 2269026.96	484 666947.58 2269371.82	538 666678.69 2269792.91
432 666943.98 2269025.36	485 666957.87 2269376.29	539 666684.22 2269753.99
411 667206.68 2269080.74	486 666974.19 2269380.08	540 666686.49 2269736.16
433 666856.29 2269052.15	487 667032.88 2269386.39	541 666690.12 2269710.04
434 666863.02 2269089.30	488 667082.19 2269391.57	542 666695.69 2269670.25
435 666860.95 2269097.33	489 667087.51 2269393.39	543 666702.91 2269628.88
436 666858.14 2269097.59	442 667088.91 2269396.33	544 666705.34 2269626.84
437 666818.77 2269102.11	490 667063.99 2269674.72	545 666706.77 2269626.67

546	666709.91	2269627.06	600	666546.48	2269884.63	655	666265.43	2269609.85
547	666744.89	2269631.79	601	666545.09	2269897.93	656	666269.55	2269605.57
548	666781.31	2269635.02	602	666543.51	2269913.79	657	666276.82	2269598.19
549	666813.81	2269638.93	603	666550.94	2269923.47	658	666280.84	2269594.12
550	666894.38	2269649.59	604	666555.61	2269924.12	659	666288.04	2269587.17
551	666909.51	2269650.22	605	666555.07	2269927.47	660	666293.32	2269582.48
552	666898.53	2269729.56	606	666551.29	2269931.93	661	666306.48	2269573.82
553	666956.52	2269730.43	607	666529.69	2269931.19	662	666328.73	2269560.01
554	666960.23	2269703.28	608	666500.53	2269930.10	663	666337.37	2269554.88
555	666958.75	2269701.76	609	666486.83	2269929.06	664	666345.89	2269549.67
556	666959.29	2269685.46	610	666487.32	2269923.62	665	666361.39	2269541.97
557	666962.90	2269658.51	611	666482.38	2269922.61	666	666370.75	2269537.31
558	667005.53	2269666.46	612	666470.22	2269921.10	667	666387.00	2269529.09
559	667059.28	2269674.26	613	666460.86	2269919.79	668	666398.10	2269523.22
490	667063.99	2269674.72	614	666460.20	2269922.70	669	666401.50	2269520.90
560	666792.28	2269183.46	615	666432.28	2269919.13	670	666404.39	2269517.23
561	666789.78	2269195.26	616	666403.08	2269915.11	671	666406.48	2269514.30
562	666783.31	2269221.72	617	666381.77	2269913.10	672	666408.28	2269510.03
563	666769.09	2269272.85	618	666382.06	2269912.17	673	666409.48	2269506.16
564	666751.76	2269325.51	619	666366.94	2269911.21	674	666410.26	2269501.85
565	666736.28	2269376.94	620	666331.37	2269905.41	675	666410.39	2269492.35
566	666722.44	2269418.66	621	666308.22	2269901.54	676	666409.78	2269483.75
567	666702.47	2269483.98	622	666307.11	2269897.41	677	666409.19	2269479.52
568	666695.22	2269517.89	623	666300.34	2269896.69	678	666407.49	2269459.80
569	666689.33	2269517.37	624	666297.44	2269900.24	679	666409.28	2269441.80
570	666688.59	2269522.28	625	666295.97	2269901.32	680	666413.14	2269406.27
571	666665.76	2269519.76	626	666294.46	2269901.72	681	666413.66	2269399.69
572	666660.99	2269547.88	627	666236.87	2269894.66	682	666416.84	2269367.59
573	666621.73	2269544.23	628	666210.05	2269891.29	683	666381.84	2269310.37
574	666611.83	2269608.08	629	666184.35	2269888.29	684	666418.22	2269292.22
575	666676.45	2269617.99	630	666184.14	2269886.67	685	666421.54	2269290.87
576	666674.70	2269628.24	631	666184.36	2269882.12	686	666424.02	2269288.41
577	666667.92	2269628.50	632	666183.57	2269881.92	687	666424.08	2269286.28
578	666666.80	2269635.91	633	666182.55	2269889.01	688	666423.61	2269283.79
579	666673.62	2269637.82	634	666179.75	2269888.69	689	666420.95	2269277.58
580	666657.30	2269718.87	635	666174.83	2269888.02	690	666416.57	2269266.40
581	666653.77	2269721.62	636	666109.95	2269879.38	691	666406.92	2269239.53
582	666646.74	2269776.28	637	666068.72	2269874.01	692	666394.32	2269199.41
583	666643.72	2269783.21	638	666062.59	2269873.20	693	666387.48	2269173.99
584	666645.76	2269783.71	639	666048.12	2269868.98	694	666386.93	2269164.54
585	666638.91	2269829.94	640	666046.43	2269864.49	695	666387.12	2269160.40
586	666626.01	2269926.29	641	666045.18	2269858.51	696	666389.13	2269154.11
587	666624.99	2269928.02	642	666044.13	2269848.42	697	666390.64	2269150.34
588	666621.79	2269929.41	643	666043.79	2269841.53	698	666393.40	2269147.33
589	666615.33	2269930.02	644	666043.89	2269834.97	699	666408.23	2269138.03
590	666594.85	2269929.62	645	666045.74	2269828.53	700	666458.49	2269111.90
591	666597.77	2269928.17	646	666049.00	2269822.64	701	666506.17	2269087.43
592	666601.26	2269922.32	647	666059.61	2269811.76	702	666510.06	2269097.55
593	666605.04	2269890.07	648	666069.30	2269804.60	703	666515.48	2269094.44
594	666604.63	2269881.70	649	666080.02	2269794.74	704	666528.85	2269126.22
595	666602.08	2269878.66	650	666105.51	2269770.43	705	666536.05	2269143.02
596	666595.03	2269874.96	651	666119.32	2269756.50	706	666562.90	2269206.64
597	666571.80	2269874.07	652	666135.18	2269740.49	707	666585.64	2269193.35
598	666542.15	2269876.04	653	666159.79	2269719.33	708	666676.50	2269152.08
599	666540.90	2269884.30	654	666249.32	2269626.13	709	666677.85	2269171.30

710 666682.91 2269188.88	763 666049.82 2269897.11	818 666142.58 2269967.83
711 666691.36 2269208.55	764 666045.27 2269896.64	819 666143.20 2269962.58
712 666724.01 2269192.25	765 666035.85 2269895.62	820 666179.42 2269965.87
713 666727.50 2269200.42	766 666029.08 2269896.78	821 666186.26 2269901.52
714 666767.83 2269180.72	767 666027.40 2269897.53	822 666217.05 2269905.82
715 666772.65 2269179.50	768 666025.08 2269898.06	823 666218.85 2269910.45
560 666792.28 2269183.46	769 666024.78 2269900.58	824 666218.92 2269926.00
716 666553.90 2269717.08	770 666023.45 2269914.71	825 666227.06 2269926.92
717 666551.41 2269716.44	771 666023.27 2269920.33	826 666227.30 2269925.24
718 666542.01 2269714.95	772 666020.93 2269920.25	827 666225.17 2269920.85
719 666545.38 2269697.00	773 666020.18 2269925.85	828 666224.59 2269916.97
720 666551.47 2269697.89	774 666020.98 2269926.29	829 666255.30 2269920.14
721 666552.00 2269695.69	775 666020.80 2269936.72	830 666284.25 2269923.00
722 666554.45 2269696.13	776 666021.00 2269942.07	831 666333.57 2269927.65
723 666557.32 2269693.07	777 666020.06 2269951.57	832 666355.51 2269930.77
724 666560.13 2269671.49	778 666019.53 2269951.58	731 666350.09 2269972.72
725 666560.37 2269669.64	779 666010.03 2269952.27	833 666154.67 2270034.83
726 666514.10 2269662.52	780 666006.19 2269952.62	834 666173.02 2270036.71
727 666510.69 2269689.55	781 665999.20 2269953.15	835 666174.26 2270025.26
728 666471.96 2269679.87	782 665982.70 2269953.44	836 666175.75 2270011.53
729 666467.94 2269716.43	783 665957.73 2269949.25	837 666177.45 2269999.50
730 666550.65 2269733.47	784 665946.87 2269949.53	838 666176.40 2269999.33
716 666553.90 2269717.08	785 665944.18 2269949.31	839 666167.57 2269998.14
731 666350.09 2269972.72	786 665941.66 2269942.50	840 666159.86 2269996.94
732 666311.70 2269969.56	787 665943.82 2269923.16	841 666159.61 2269996.91
733 666306.41 2270062.48	788 665945.23 2269906.88	842 666159.02 2270000.17
734 666232.68 2270055.61	789 665946.72 2269896.71	843 666157.58 2270009.65
735 666224.80 2270054.70	790 665948.89 2269885.05	833 666154.67 2270034.83
736 666212.38 2270053.47	791 665949.85 2269882.89	844 665938.87 2269881.28
737 666212.52 2270052.34	792 665950.38 2269881.59	845 665938.49 2269883.27
738 666213.23 2270046.87	793 665951.07 2269881.07	846 665937.35 2269887.43
739 666200.31 2270046.03	794 665952.60 2269880.70	847 665934.73 2269903.37
740 666200.59 2270049.40	795 665954.29 2269880.99	848 665933.93 2269920.12
741 666199.19 2270052.34	796 665966.73 2269881.38	849 665933.76 2269924.36
742 666196.94 2270053.89	797 666002.94 2269883.56	850 665932.08 2269967.16
743 666152.64 2270052.38	798 666036.77 2269886.52	851 665930.33 2269994.13
744 666151.83 2270052.30	799 666057.26 2269889.11	852 665927.28 2270007.32
745 666145.12 2270051.58	800 666063.02 2269892.12	853 665924.18 2270014.25
746 666082.78 2270044.96	801 666078.79 2269893.83	854 665920.94 2270020.32
747 666083.23 2270040.34	802 666086.63 2269891.96	855 665916.61 2270022.16
748 666084.83 2270024.56	803 666116.15 2269894.19	856 665784.63 2270013.47
749 666089.64 2269988.29	804 666130.86 2269895.31	857 665773.66 2270012.57
750 666089.76 2269988.31	805 666130.60 2269898.16	858 665749.51 2270003.81
751 666091.09 2269978.48	806 666129.59 2269909.18	859 665738.75 2270002.74
752 666092.41 2269972.82	807 666128.65 2269909.07	860 665737.53 2270006.81
753 666091.31 2269972.55	808 666127.84 2269917.17	861 665736.03 2270008.87
754 666092.71 2269956.65	809 666128.78 2269917.26	862 665643.18 2270000.25
755 666073.30 2269952.45	810 666128.38 2269920.52	863 665542.84 2269988.46
756 666074.84 2269931.48	811 666125.89 2269938.73	864 665415.35 2269977.23
757 666074.67 2269928.30	812 666125.42 2269938.68	865 665412.35 2269974.98
758 666074.63 2269927.62	813 666122.08 2269965.49	866 665409.73 2269972.36
759 666076.61 2269927.81	814 666128.80 2269966.27	867 665408.61 2269967.87
760 666078.40 2269904.10	815 666133.34 2269966.81	868 665409.96 2269947.24
761 666069.65 2269902.71	816 666134.06 2269966.89	869 665409.51 2269907.20
762 666070.16 2269899.15	817 666141.43 2269967.70	870 665418.91 2269842.08

871 665419.33 2269834.16	925 666095.49 2270383.43	980 665928.92 2270054.93
872 665421.50 2269830.84	926 666066.54 2270381.28	981 665974.94 2270056.93
873 665426.15 2269826.61	927 666009.53 2270372.05	982 666006.59 2270059.93
874 665433.83 2269823.60	928 665985.20 2270369.89	983 666034.97 2270062.66
875 665448.90 2269818.91	929 665919.86 2270364.28	984 666087.90 2270068.39
876 665487.98 2269819.62	930 665749.32 2270345.52	985 666097.28 2270069.68
877 665530.62 2269824.17	931 665698.42 2270339.17	986 666194.19 2270079.64
878 665574.53 2269831.42	932 665656.99 2270334.77	987 666218.32 2270083.22
879 665595.42 2269834.69	933 665615.66 2270331.35	988 666275.11 2270089.25
880 665634.51 2269839.52	934 665573.43 2270327.81	989 666277.91 2270082.82
881 665700.02 2269845.63	935 665526.63 2270324.04	990 666278.24 2270077.83
882 665756.36 2269853.45	936 665439.13 2270316.91	991 666328.84 2270083.09
883 665757.07 2269855.00	937 665396.15 2270312.86	992 666438.47 2270095.34
884 665757.41 2269859.63	938 665391.59 2270311.49	993 666471.60 2270099.16
885 665763.13 2269859.86	939 665388.39 2270309.54	994 666477.63 2270100.36
886 665764.43 2269855.77	940 665386.57 2270308.12	897 666479.43 2270103.57
887 665765.66 2269854.76	941 665384.57 2270305.61	995 666098.68 2270283.38
888 665815.03 2269861.53	942 665383.31 2270303.04	996 666104.16 2270283.78
889 665847.63 2269866.18	943 665382.68 2270299.44	997 666104.66 2270283.14
890 665880.17 2269871.56	944 665386.17 2270273.59	998 666105.08 2270282.60
891 665894.61 2269873.77	945 665392.05 2270231.35	999 666105.46 2270278.83
892 665915.64 2269876.36	946 665396.38 2270194.25	1000 666105.59 2270274.96
893 665929.62 2269878.02	947 665398.44 2270147.05	1001 666106.14 2270270.13
894 665936.72 2269878.63	948 665401.75 2270065.66	1002 666107.61 2270263.47
895 665938.32 2269879.29	949 665405.57 2270008.42	1003 666112.16 2270263.89
896 665938.87 2269879.96	950 665406.49 2270004.59	1004 666117.04 2270264.27
844 665938.87 2269881.28	951 665408.71 2270000.43	1005 666122.78 2270264.81
897 666479.43 2270103.57	952 665410.99 2269997.23	1006 666127.27 2270265.15
898 666479.03 2270106.58	953 665416.66 2269993.51	1007 666131.38 2270265.45
899 666478.43 2270112.01	954 665429.95 2269994.64	1008 666135.61 2270265.71
900 666480.12 2270119.78	955 665528.21 2270004.25	1009 666137.89 2270265.96
901 666479.38 2270128.05	956 665529.19 2269996.16	1010 666138.15 2270262.79
902 666471.40 2270128.07	957 665556.71 2269999.07	1011 666138.57 2270258.13
903 666469.80 2270141.92	958 665554.39 2270022.68	1012 666139.03 2270253.15
904 666475.82 2270143.33	959 665563.85 2270018.93	1013 666139.57 2270247.94
905 666473.26 2270164.27	960 665589.13 2270021.62	1014 666140.03 2270242.82
906 666468.95 2270163.85	961 665593.48 2270026.54	1015 666140.48 2270237.29
907 666467.76 2270176.43	962 665593.85 2270022.76	1016 666139.78 2270237.24
908 666472.41 2270177.86	963 665594.33 2270017.34	1017 666140.76 2270224.19
909 666471.00 2270192.12	964 665594.54 2270014.95	1018 666136.59 2270211.03
910 666465.57 2270192.06	965 665597.37 2270007.86	1019 666139.08 2270193.21
911 666464.13 2270204.76	966 665720.50 2270022.16	1020 666135.47 2270190.69
912 666469.40 2270205.97	967 665738.28 2270024.40	1021 666091.10 2270187.19
913 666468.99 2270209.79	968 665737.72 2270028.34	1022 666090.30 2270203.07
914 666462.77 2270273.84	969 665745.15 2270029.14	1023 666082.37 2270202.67
915 666456.75 2270346.12	970 665743.55 2270042.09	1024 666080.82 2270220.49
916 666452.93 2270381.86	971 665779.29 2270046.42	1025 666079.06 2270239.20
917 666450.72 2270390.90	972 665781.97 2270047.96	1026 666089.63 2270264.79
918 666446.10 2270395.11	973 665784.84 2270036.50	1027 666093.88 2270273.94
919 666443.20 2270397.47	974 665785.77 2270028.56	995 666098.68 2270283.38
920 666435.57 2270397.10	975 665895.17 2270037.72	1028 666615.98 2270126.67
921 666333.25 2270393.49	976 665914.76 2270038.24	1029 666613.60 2270164.71
922 666260.53 2270390.19	977 665917.11 2270039.88	1030 666610.85 2270207.25
923 666179.35 2270384.93	978 665917.81 2270041.87	1031 666612.26 2270228.93
924 666123.77 2270382.54	979 665916.34 2270053.61	1032 666615.51 2270242.71

1033	666620.44	2270258.64	1085	663550.92	2266459.04	1138	662891.76	2270288.04
1034	666637.72	2270307.66	1086	663560.96	2266459.06	1139	662893.82	2270307.92
1035	666642.93	2270328.31	1087	663560.94	2266460.02	1140	662814.18	2270300.14
1036	666647.18	2270354.09	1088	663564.20	2266460.03	1141	662819.25	2270286.30
1037	666653.66	2270409.84	1089	663568.16	2266460.04	1142	662823.29	2270274.56
1038	666647.50	2270410.75	1090	663568.15	2266459.07	1143	662828.04	2270259.95
1039	666608.24	2270408.14	1091	663610.27	2266459.13	1144	662834.25	2270239.38
1040	666521.50	2270400.71	1092	663650.94	2266458.94	1145	662842.31	2270216.80
1041	666477.62	2270398.84	1093	663686.85	2266458.78	1146	662852.00	2270195.61
1042	666474.01	2270396.52	1094	663704.09	2266459.04	1147	662857.70	2270184.80
1043	666470.20	2270393.31	1095	663713.08	2266465.56	1148	662862.85	2270174.05
1044	666466.99	2270388.09	1096	663713.61	2266471.77	1149	662875.47	2270154.42
1045	666465.58	2270381.86	1097	663713.82	2266478.24	1150	662882.36	2270144.46
1046	666466.78	2270373.43	1098	663725.52	2266478.26	1151	662889.84	2270135.26
1047	666467.99	2270361.38	1099	663725.56	2266468.66	1152	662905.24	2270116.88
1048	666469.60	2270329.46	1100	663727.30	2266463.81	1153	662921.53	2270100.24
1049	666475.02	2270270.23	1101	663736.74	2266459.06	1154	662941.25	2270081.92
1050	666486.06	2270167.22	1102	663772.21	2266459.24	1155	662957.60	2270066.12
1051	666490.08	2270137.71	1103	663809.42	2266459.50	1156	662962.73	2270062.03
1052	666493.29	2270115.42	1104	663812.46	2266464.16	1157	662999.37	2270087.00
1053	666497.19	2270113.45	1105	663813.12	2266476.07	1158	663003.78	2270089.61
1054	666545.57	2270116.31	1106	663829.39	2266475.45	1159	663012.56	2270094.98
1055	666606.13	2270121.84	1107	663831.95	2266459.41	1160	663104.62	2270146.30
1056	666609.74	2270126.68	1108	663841.54	2266459.37	1161	663107.27	2270150.64
1028	666615.98	2270126.67	1109	663851.02	2266459.26	1162	663166.10	2270187.97
1057	666683.79	2270855.36	1110	663893.38	2266458.78	1163	663253.41	2270238.03
1058	666619.85	2270850.75	1062	663947.87	2266458.42	1164	663249.19	2270246.02
1059	666620.62	2270821.00	1111	663510.93	2270445.33	1165	663251.67	2270247.62
1060	666687.17	2270823.14	1112	663509.77	2270447.03	1166	663253.16	2270245.01
1061	666684.37	2270849.01	1113	663511.73	2270448.43	1167	663260.53	2270249.19
1057	666683.79	2270855.36	1114	663512.81	2270446.86	1168	663254.77	2270258.86
1062	663947.87	2266458.42	1115	663514.95	2270448.59	1169	663247.75	2270254.81
1063	663947.85	2266465.89	1116	663512.73	2270505.38	1170	663242.87	2270262.63
1064	663947.74	2266493.43	1117	663415.78	2270516.91	1171	663241.32	2270261.70
1065	663949.58	2266534.62	1118	663410.89	2270569.84	1172	663238.76	2270266.45
1066	663776.30	2266552.04	1119	663408.52	2270591.72	1173	663258.85	2270277.51
1067	663585.91	2266555.30	1120	663355.52	2270585.56	1174	663277.64	2270251.88
1068	663458.50	2266556.70	1121	663166.42	2270520.14	1175	663335.03	2270283.19
1069	663431.26	2266556.90	1122	662995.08	2270442.28	1176	663403.54	2270322.28
1070	663425.38	2266469.73	1123	662937.44	2270430.50	1177	663393.15	2270336.45
1071	663433.67	2266459.39	1124	662880.02	2270417.08	1178	663380.73	2270358.14
1072	663451.08	2266459.15	1125	662877.77	2270416.56	1179	663415.44	2270378.02
1073	663451.08	2266459.88	1126	662872.96	2270415.44	1180	663427.86	2270356.32
1074	663529.40	2266459.35	1127	662872.15	2270415.24	1181	663429.13	2270357.11
1075	663532.79	2266462.47	1128	662811.30	2270356.64	1182	663431.71	2270356.88
1076	663533.48	2266464.33	1129	662929.50	2270365.33	1183	663433.05	2270355.34
1077	663533.55	2266466.62	1130	662931.12	2270345.44	1184	663440.40	2270343.31
1078	663533.41	2266484.92	1131	662942.98	2270345.59	1185	663454.72	2270351.49
1079	663536.51	2266485.15	1132	662941.80	2270308.26	1186	663427.58	2270395.69
1080	663536.64	2266469.76	1133	662985.66	2270301.75	1187	663426.49	2270397.44
1081	663536.79	2266466.44	1134	662965.10	2270198.25	1188	663424.18	2270426.35
1082	663536.84	2266464.45	1135	662920.55	2270206.48	1189	663473.54	2270429.72
1083	663537.46	2266462.70	1136	662872.91	2270239.72	1190	663478.83	2270418.71
1084	663541.45	2266459.12	1137	662868.46	2270257.89	1111	663510.93	2270445.33



Территориальная зона О-1. Зона делового, общественного и коммерческого назначения



Перечень координат границ территориальной зоны О-1

Обозначение характерных точек границ	Координаты, м		Обозначение характерных точек границ	Координаты, м		Обозначение характерных точек границ	Координаты, м	
	X	Y		X	Y		X	Y
1	682881.06	2265780.07	20	682363.48	2265753.51	38	663039.67	2256819.39
2	682876.34	2265868.42	21	682692.45	2265819.76	39	663039.97	2256817.63
3	682857.32	2265868.07	22	682694.14	2265706.28	40	663040.26	2256815.92
4	682856.69	2265882.67	23	682749.34	2265693.60	41	663041.20	2256815.98
5	682853.46	2265911.43	24	682796.57	2265745.31	42	663041.30	2256814.50
6	682726.74	2265924.18	25	682827.57	2265779.27	43	663047.50	2256794.94
7	682747.07	2266026.40	1	682881.06	2265780.07	44	663047.83	2256793.87
8	682612.14	2266032.34	26	663256.20	2256648.68	45	663048.03	2256793.32
9	682604.37	2266130.60	27	663242.49	2256666.47	46	663050.73	2256786.29
10	682583.88	2266141.21	28	663220.72	2256700.84	47	663053.75	2256779.47
11	682467.12	2266126.33	29	663178.46	2256744.66	48	663055.22	2256776.16
12	682426.88	2266117.56	30	663106.58	2256799.47	49	663055.31	2256776.12
13	682405.84	2266059.01	31	663094.37	2256814.35	50	663056.99	2256775.21
14	682410.67	2266037.08	32	663093.58	2256813.73	51	663057.79	2256774.78
15	682482.42	2266054.16	33	663085.69	2256833.01	52	663057.15	2256774.23
16	682497.53	2265946.37	34	663085.31	2256833.96	53	663063.68	2256764.39
17	682486.74	2265932.21	35	663077.66	2256849.64	54	663067.50	2256758.95
18	682397.48	2265915.14	36	663037.31	2256840.43	55	663067.71	2256758.77
19	682362.43	2265818.34	37	663037.50	2256832.05	56	663063.48	2256752.13

57	663048.86	2256742.21	109	669755.79	2270759.94	163	669576.99	2270754.18
58	663041.37	2256742.95	110	669749.41	2270766.66	123	669590.56	2270825.07
59	663028.65	2256752.49	111	669736.75	2270776.73	164	669822.14	2271081.61
60	663023.94	2256749.39	112	669719.21	2270787.80	165	669821.30	2271083.12
61	663016.56	2256742.44	113	669700.45	2270802.29	166	669798.34	2271124.77
62	662979.37	2256730.20	114	669698.91	2270786.11	167	669763.35	2271144.84
63	662983.09	2256719.30	115	669695.67	2270774.26	168	669738.90	2271132.82
64	662954.16	2256714.43	116	669692.61	2270764.33	169	669695.72	2271108.90
65	662772.22	2256771.30	117	669670.63	2270769.14	170	669685.14	2271103.38
66	662742.71	2256702.16	118	669652.92	2270688.07	171	669694.60	2271085.12
67	662817.89	2256701.93	119	669693.64	2270679.46	172	669722.38	2271036.92
68	662851.74	2256683.46	120	669700.23	2270678.39	173	669729.11	2271032.71
69	662868.13	2256661.80	121	669694.14	2270649.20	174	669778.46	2271058.53
70	662862.79	2256628.14	122	669738.96	2270639.65	164	669822.14	2271081.61
71	662863.12	2256606.25	102	669762.33	2270625.83	175	669607.36	2271067.85
72	662874.88	2256600.49	123	669590.56	2270825.07	176	669599.67	2271063.66
73	662983.50	2256659.14	124	669633.79	2270815.30	177	669563.84	2271043.67
74	663186.31	2256640.41	125	669635.49	2270823.47	178	669564.12	2271039.99
75	663215.56	2256643.85	126	669637.24	2270830.84	179	669564.30	2271037.97
26	663256.20	2256648.68	127	669637.75	2270833.15	180	669566.61	2271016.83
76	669722.17	2268707.53	128	669642.12	2270852.41	181	669566.86	2271014.53
77	669733.89	2268730.67	129	669642.94	2270855.16	182	669571.59	2270986.14
78	669751.99	2268766.48	130	669630.92	2270864.08	183	669573.89	2270968.43
79	669757.78	2268773.02	131	669620.37	2270870.83	184	669614.07	2270992.33
80	669790.82	2268835.15	132	669612.60	2270875.47	185	669613.66	2270999.30
81	669795.31	2268841.85	133	669596.01	2270882.88	186	669613.19	2271000.15
82	669802.85	2268853.10	134	669580.87	2270892.41	187	669613.48	2271002.47
83	669737.12	2268887.69	135	669578.08	2270894.52	188	669614.08	2271007.17
84	669661.37	2268744.34	136	669576.61	2270896.08	189	669611.47	2271014.63
76	669722.17	2268707.53	137	669574.61	2270899.10	190	669610.51	2271016.05
85	669991.67	2269620.55	138	669572.22	2270902.08	191	669612.31	2271016.93
86	669990.16	2269666.81	139	669568.46	2270906.79	192	669619.00	2271019.80
87	669862.63	2269660.72	140	669565.50	2270909.35	193	669628.46	2271023.93
88	669867.70	2269707.06	141	669563.95	2270910.13	194	669638.33	2271028.52
89	669877.11	2269779.46	142	669562.89	2270910.46	195	669633.61	2271037.07
90	669893.43	2269840.22	143	669561.85	2270910.64	196	669633.54	2271037.21
91	669841.80	2269853.12	144	669558.54	2270910.53	197	669672.95	2271059.46
92	669830.82	2269851.85	145	669555.04	2270910.17	198	669671.19	2271080.58
93	669825.37	2269846.22	146	669546.96	2270907.84	199	669665.63	2271090.49
94	669810.10	2269814.59	147	669542.14	2270905.87	200	669664.27	2271094.07
95	669792.64	2269784.05	148	669539.43	2270904.55	201	669636.23	2271080.22
96	669764.28	2269764.41	149	669531.25	2270899.56	175	669607.36	2271067.85
97	669715.19	2269762.23	150	669524.59	2270894.89	202	669850.04	2271207.60
98	669640.96	2269738.55	151	669521.15	2270891.84	203	669870.45	2271256.67
99	669643.69	2269692.36	152	669518.33	2270888.18	204	669832.75	2271275.41
100	669645.45	2269637.87	153	669514.38	2270881.62	205	669809.31	2271224.59
101	669645.08	2269601.61	154	669512.11	2270876.20	202	669850.04	2271207.60
85	669991.67	2269620.55	155	669509.29	2270868.06	206	669340.99	2271096.18
102	669762.33	2270625.83	156	669505.66	2270852.59	207	669381.97	2271130.91
103	669776.15	2270687.36	157	669488.69	2270774.76	208	669389.23	2271134.76
104	669780.82	2270714.82	158	669523.88	2270765.98	209	669405.31	2271136.81
105	669780.82	2270717.41	159	669529.24	2270764.68	210	669390.61	2271145.30
106	669779.70	2270721.31	160	669533.76	2270763.39	211	669381.24	2271148.65
107	669775.97	2270729.54	161	669546.05	2270760.88	212	669376.06	2271148.45
108	669766.79	2270746.69	162	669550.43	2270759.83	213	669358.49	2271153.36

214 669349.08	2271156.26	267 668836.10	2269657.66	320 666995.69	2270468.05
215 669332.25	2271161.70	268 668824.23	2269658.87	321 666920.71	2270448.35
216 669311.11	2271169.03	269 668825.81	2269669.92	322 666931.56	2270413.11
217 669297.55	2271173.65	270 668821.75	2269669.76	323 666931.75	2270378.65
218 669287.42	2271173.92	271 668817.35	2269667.82	324 666925.17	2270355.41
219 669224.61	2271169.71	272 668813.76	2269667.49	325 666917.44	2270343.57
220 669202.69	2271168.17	273 668809.36	2269666.63	326 666918.32	2270313.87
221 669189.12	2271163.82	274 668806.51	2269665.62	327 666921.77	2270312.44
222 669152.83	2271151.91	275 668797.37	2269661.11	328 666925.14	2270310.25
223 669149.43	2271151.05	276 668772.28	2269663.37	329 666928.92	2270304.95
224 669151.69	2271142.33	277 668770.63	2269653.87	330 666933.82	2270285.67
225 669160.04	2271115.53	278 668772.62	2269627.01	319 667024.30	2270304.68
226 669161.68	2271110.00	279 668781.79	2269560.40	331 666797.71	2271249.58
227 669164.36	2271096.56	280 668787.55	2269504.93	332 666802.76	2271246.89
228 669164.47	2271096.60	281 668788.98	2269494.84	333 666841.60	2271333.21
229 669170.00	2271082.81	282 668789.60	2269485.79	334 666844.78	2271345.45
230 669170.32	2271081.66	283 668789.32	2269475.20	335 666854.15	2271373.88
231 669170.75	2271080.55	284 668788.03	2269469.41	336 666858.27	2271397.15
232 669172.85	2271078.03	285 668782.84	2269457.18	337 666860.90	2271411.94
233 669178.54	2271062.50	286 668778.65	2269450.54	338 666861.11	2271423.93
234 669184.44	2271048.73	254 668819.29	2269452.56	339 666858.22	2271434.90
235 669191.00	2271036.12	287 668675.05	2270405.06	340 666850.48	2271446.12
236 669195.45	2271029.63	288 668711.65	2270437.18	341 666847.25	2271451.71
237 669203.61	2271020.37	289 668700.46	2270459.41	342 666825.23	2271494.77
238 669210.90	2271015.85	290 668694.61	2270470.37	343 666785.38	2271483.08
239 669219.87	2271015.34	291 668690.70	2270477.55	344 666755.26	2271474.67
240 669229.49	2271015.49	292 668686.16	2270485.79	345 666721.82	2271404.55
241 669234.66	2271015.85	293 668679.88	2270495.69	346 666719.88	2271401.05
242 669252.16	2271026.57	294 668666.52	2270514.77	347 666707.63	2271372.75
243 669281.17	2271046.10	295 668664.56	2270517.34	348 666653.21	2271333.92
206 669340.99	2271096.18	296 668658.19	2270524.89	349 666684.27	2271303.43
244 668832.28	2268593.27	297 668653.04	2270530.23	350 666688.65	2271301.31
245 668884.77	2268629.99	298 668690.54	2270563.44	351 666714.44	2271286.58
246 668811.72	2268723.06	299 668684.91	2270568.79	352 666713.38	2271284.16
247 668684.58	2268683.75	300 668680.61	2270572.47	353 666691.40	2271233.63
248 668706.71	2268625.62	301 668671.62	2270579.60	354 666692.30	2271206.65
249 668730.76	2268628.74	302 668663.00	2270586.26	355 666757.59	2271175.67
250 668742.46	2268626.37	303 668654.16	2270592.20	356 666766.65	2271180.41
251 668745.52	2268621.25	304 668644.89	2270598.07	357 666768.44	2271197.23
252 668751.74	2268596.63	305 668635.43	2270603.51	358 666775.90	2271210.63
253 668757.92	2268571.04	306 668621.49	2270611.05	359 666777.81	2271209.57
244 668832.28	2268593.27	307 668619.32	2270612.14	360 666787.08	2271215.64
254 668819.29	2269452.56	308 668599.87	2270621.32	361 666797.77	2271236.19
255 668820.68	2269482.97	309 668596.97	2270622.67	362 666796.82	2271238.61
256 668826.71	2269526.04	310 668562.18	2270550.02	363 666793.85	2271241.30
257 668831.19	2269525.75	311 668550.56	2270531.27	331 666797.71	2271249.58
258 668835.88	2269559.71	312 668534.09	2270500.87	364 666874.99	2270149.16
259 668835.31	2269564.33	313 668520.82	2270480.95	365 666874.53	2270152.25
260 668834.87	2269568.35	314 668531.26	2270451.16	366 666873.35	2270158.32
261 668831.63	2269596.09	315 668497.09	2270336.94	367 666863.35	2270210.35
262 668835.41	2269629.46	316 668591.53	2270400.03	368 666834.42	2270204.40
263 668836.14	2269634.87	317 668611.97	2270447.05	369 666828.95	2270202.50
264 668836.35	2269638.86	318 668632.02	2270436.32	370 666816.50	2270200.10
265 668836.24	2269639.85	287 668675.05	2270405.06	371 666788.59	2270194.66
266 668833.68	2269640.40	319 667024.30	2270304.68	372 666767.27	2270189.96

373 666746.89 2270185.25	424 666304.59 2270499.79	479 666187.72 2270401.52
374 666746.96 2270183.44	425 666301.68 2270520.75	480 666187.82 2270396.34
375 666747.51 2270179.89	426 666261.46 2270521.65	481 666213.41 2270397.33
376 666750.82 2270156.90	427 666259.85 2270521.73	482 666213.39 2270404.00
377 666753.13 2270142.86	428 666253.39 2270521.23	483 666295.40 2270407.18
378 666753.31 2270141.38	429 666247.49 2270520.82	418 666295.60 2270410.74
379 666754.48 2270131.70	430 666245.74 2270525.42	484 666484.00 2269943.00
364 666874.99 2270149.16	431 666245.25 2270526.65	485 666496.01 2269944.08
380 666727.41 2270084.38	432 666244.51 2270528.36	486 666622.21 2269946.27
381 666726.15 2270098.79	433 666239.11 2270544.72	487 666611.57 2270089.50
382 666725.57 2270110.83	434 666232.97 2270558.36	488 666394.25 2270072.45
383 666696.96 2270108.42	435 666230.89 2270562.85	489 666306.41 2270062.48
384 666644.12 2270094.31	436 666201.03 2270558.21	490 666311.70 2269969.56
385 666642.37 2270069.15	437 666195.82 2270557.40	491 666350.09 2269972.72
386 666648.37 2270069.98	438 666191.38 2270556.71	492 666355.51 2269930.77
387 666668.16 2270072.97	439 666189.33 2270556.73	493 666359.30 2269931.11
388 666690.16 2270076.29	440 666188.88 2270553.58	494 666360.96 2269931.16
389 666691.39 2270081.92	441 666161.33 2270547.13	495 666388.36 2269933.85
390 666698.72 2270082.23	442 666156.97 2270546.11	496 666390.23 2269934.90
391 666713.01 2270083.31	443 666100.13 2270532.80	497 666391.16 2269947.35
392 666724.74 2270084.18	444 666099.13 2270509.03	498 666396.71 2269947.81
380 666727.41 2270084.38	445 666096.95 2270480.80	499 666397.90 2269937.66
393 666814.37 2270297.09	446 666104.20 2270480.81	500 666399.71 2269935.60
394 666811.04 2270321.70	447 666105.59 2270478.63	501 666401.34 2269935.75
395 666730.10 2270308.68	448 666096.01 2270450.96	484 666484.00 2269943.00
396 666721.47 2270309.49	449 666090.25 2270450.81	502 666542.15 2269876.04
397 666707.69 2270314.88	450 666090.49 2270458.20	503 666571.80 2269874.07
398 666689.99 2270321.52	451 666090.23 2270468.95	504 666595.03 2269874.96
399 666681.37 2270324.49	452 666076.18 2270480.33	505 666602.08 2269878.66
400 666676.42 2270314.28	453 666075.86 2270516.63	506 666604.63 2269881.70
401 666668.87 2270313.21	454 666075.71 2270579.45	507 666605.04 2269890.07
402 666666.41 2270302.27	455 665978.06 2270544.38	508 666601.26 2269922.32
403 666665.05 2270297.51	456 665934.17 2270528.23	509 666597.77 2269928.17
404 666656.95 2270276.35	457 665930.99 2270521.09	510 666594.85 2269929.62
405 666698.58 2270261.77	458 665923.59 2270518.58	511 666579.91 2269927.53
406 666705.55 2270279.12	459 665912.70 2270513.91	512 666575.61 2269926.93
407 666719.63 2270280.64	460 665898.81 2270505.80	513 666559.78 2269924.71
393 666814.37 2270297.09	461 665897.14 2270504.73	514 666555.73 2269924.14
408 666730.93 2270598.01	462 665881.91 2270489.27	515 666555.61 2269924.12
409 666746.00 2270624.20	463 665876.67 2270486.23	516 666550.94 2269923.47
410 666750.23 2270623.83	464 665863.70 2270473.09	517 666543.51 2269913.79
411 666758.88 2270642.09	465 665861.88 2270471.24	518 666545.09 2269897.93
412 666760.43 2270651.57	466 665849.91 2270458.59	519 666546.48 2269884.63
413 666761.19 2270657.90	467 665845.93 2270455.07	520 666540.90 2269884.30
414 666740.82 2270663.66	468 665843.14 2270451.76	502 666542.15 2269876.04
415 666713.94 2270666.32	469 665841.85 2270450.40	521 666154.67 2270034.83
416 666710.39 2270630.50	470 665837.03 2270446.16	522 666157.58 2270009.65
417 666708.23 2270611.88	471 665840.81 2270430.14	523 666159.02 2270000.17
408 666730.93 2270598.01	472 665844.40 2270429.20	524 666159.61 2269996.91
418 666295.60 2270410.74	473 665837.36 2270421.09	525 666159.86 2269996.94
419 666295.59 2270412.45	474 665833.76 2270421.81	526 666167.57 2269998.14
420 666295.41 2270451.55	475 665839.41 2270393.94	527 666176.40 2269999.33
421 666292.59 2270457.43	476 665839.85 2270374.55	528 666177.45 2269999.50
422 666307.05 2270458.32	477 665883.75 2270378.92	529 666175.75 2270011.53
423 666309.41 2270458.46	478 665967.47 2270385.59	530 666173.02 2270036.71

521 666154.67 2270034.83	584 666069.65 2269902.71	636 666959.29 2269685.46
531 666186.26 2269901.52	585 666078.40 2269904.10	637 666958.75 2269701.76
532 666179.42 2269965.87	586 666076.61 2269927.81	638 666960.23 2269703.28
533 666143.20 2269962.58	587 666074.63 2269927.62	639 666956.46 2269730.35
534 666142.58 2269967.83	588 666074.67 2269928.30	640 666898.53 2269729.56
535 666141.43 2269967.70	589 666074.84 2269931.48	641 666909.51 2269650.22
536 666134.06 2269966.89	590 666073.30 2269952.45	635 666962.90 2269658.51
537 666133.34 2269966.81	549 666092.69 2269956.74	642 666822.01 2269394.69
538 666128.80 2269966.27	591 665937.12 2269738.20	643 666818.32 2269407.43
539 666122.08 2269965.49	592 665999.91 2269745.84	644 666815.14 2269422.38
540 666125.42 2269938.68	593 666045.23 2269792.22	645 666812.98 2269429.72
541 666125.89 2269938.73	594 666038.99 2269848.13	646 666812.03 2269434.09
542 666128.38 2269920.52	595 666038.62 2269859.20	647 666809.20 2269443.59
543 666128.78 2269917.26	596 666036.39 2269859.10	648 666802.38 2269467.27
544 666127.84 2269917.17	597 666020.52 2269857.08	649 666738.44 2269450.94
545 666128.65 2269909.07	598 666018.85 2269861.89	650 666746.87 2269424.67
546 666129.59 2269909.18	599 666015.40 2269866.82	651 666759.63 2269386.09
547 666130.60 2269898.16	600 666010.34 2269870.20	652 666762.81 2269376.59
548 666130.86 2269895.31	601 666005.49 2269871.67	653 666774.32 2269380.37
531 666186.26 2269901.52	602 665999.45 2269871.47	642 666822.01 2269394.69
549 666092.69 2269956.74	603 665987.89 2269867.95	654 666692.67 2269523.04
550 666091.31 2269972.55	604 665988.15 2269865.76	655 666686.71 2269560.06
551 666092.41 2269972.82	605 665973.89 2269864.94	656 666676.45 2269617.99
552 666091.09 2269978.48	606 665973.78 2269867.12	657 666611.83 2269608.08
553 666089.76 2269988.30	607 665961.85 2269870.42	658 666621.73 2269544.23
554 666089.64 2269988.29	608 665945.28 2269868.45	659 666660.99 2269547.88
555 666084.71 2270024.51	609 665943.40 2269867.68	660 666665.76 2269519.76
556 666084.83 2270024.56	610 665941.35 2269864.26	661 666688.59 2269522.28
557 666083.23 2270040.34	611 665941.91 2269857.23	654 666692.67 2269523.04
558 666013.10 2270031.33	612 665932.88 2269855.91	662 667271.90 2269414.67
559 665937.28 2270024.60	613 665937.26 2269829.52	663 667272.08 2269411.96
560 665944.18 2269949.31	614 665942.40 2269800.09	664 667271.98 2269409.98
561 665946.88 2269949.60	591 665937.12 2269738.20	665 667333.29 2269416.74
562 665957.73 2269949.38	615 665767.41 2269776.31	666 667332.93 2269420.96
563 665982.72 2269953.52	616 665774.18 2269771.72	667 667332.84 2269432.91
564 665999.19 2269953.23	617 665814.63 2269768.62	668 667332.59 2269438.33
565 666006.19 2269952.62	618 665815.38 2269772.43	669 667330.77 2269456.29
566 666010.03 2269952.32	619 665855.22 2269769.52	670 667329.79 2269462.04
567 666019.53 2269951.58	620 665855.20 2269770.92	671 667329.56 2269464.42
568 666020.06 2269951.57	621 665860.10 2269771.00	672 667326.16 2269474.12
569 666021.00 2269942.07	622 665859.71 2269776.99	673 667321.19 2269473.73
570 666020.80 2269936.72	623 665866.71 2269777.49	674 667300.32 2269471.52
571 666020.98 2269926.29	624 665866.15 2269791.59	675 667281.66 2269469.93
572 666020.18 2269925.85	625 665877.60 2269791.66	676 667262.34 2269467.98
573 666020.93 2269920.25	626 665879.11 2269810.88	677 667264.55 2269450.56
574 666023.27 2269920.33	627 665878.37 2269826.97	678 667265.27 2269444.49
575 666023.45 2269914.71	628 665891.63 2269829.67	679 667265.62 2269441.62
576 666024.78 2269900.58	629 665894.84 2269842.82	680 667266.63 2269441.75
577 666025.09 2269898.07	630 665894.26 2269860.46	681 667267.28 2269436.77
578 666027.40 2269897.53	631 665810.73 2269848.86	682 667269.50 2269433.80
579 666029.08 2269896.78	632 665761.41 2269842.13	683 667271.87 2269414.95
580 666035.85 2269895.62	633 665762.66 2269833.65	662 667271.90 2269414.67
581 666045.27 2269896.64	634 665765.70 2269796.99	684 667328.33 2269304.18
582 666049.82 2269897.11	615 665767.41 2269776.31	685 667322.88 2269404.93
583 666070.16 2269899.15	635 666962.90 2269658.51	686 667256.15 2269398.86

687 667260.36 2269337.17	740 667167.61 2269253.58	793 666939.61 2269048.36
688 667260.40 2269332.56	741 667161.51 2269262.64	794 666936.75 2269058.56
689 667260.28 2269331.03	742 667159.40 2269260.15	795 666931.71 2269057.51
690 667259.51 2269321.52	711 667143.84 2269287.26	796 666929.81 2269065.95
691 667282.20 2269305.69	743 666988.94 2269241.75	797 666925.25 2269065.03
684 667328.33 2269304.18	744 666990.44 2269242.74	798 666923.20 2269064.64
692 667440.36 2269124.97	745 666971.02 2269260.29	799 666895.21 2269060.35
693 667437.20 2269139.92	746 666965.71 2269268.09	800 666892.94 2269054.85
694 667427.53 2269188.37	747 666965.38 2269267.85	801 666891.97 2269052.45
695 667425.05 2269201.85	748 666962.59 2269271.84	802 666890.02 2269047.62
696 667421.39 2269234.52	749 666957.86 2269280.03	803 666889.09 2269044.04
697 667409.73 2269239.00	750 666956.97 2269295.04	804 666888.53 2269039.82
698 667370.75 2269245.37	751 666956.38 2269297.74	805 666890.87 2269023.87
699 667352.87 2269246.00	752 666956.78 2269301.30	806 666892.97 2269016.25
700 667325.58 2269243.30	753 666955.23 2269307.71	807 666893.63 2269013.71
701 667282.42 2269232.83	754 666945.63 2269324.74	790 666943.98 2269025.36
702 667250.99 2269224.46	755 666936.00 2269337.28	808 666997.83 2268907.73
703 667224.84 2269208.40	756 666930.78 2269344.10	809 666989.31 2268936.16
704 667211.35 2269200.12	757 666929.36 2269342.91	810 667007.73 2268943.96
705 667198.44 2269192.06	758 666923.01 2269337.96	811 667004.09 2268962.11
706 667194.04 2269188.47	759 666919.45 2269335.13	812 666993.36 2269014.48
707 667213.32 2269111.34	760 666912.39 2269329.43	813 666992.01 2269020.14
708 667219.98 2269080.99	761 666898.67 2269317.42	814 666913.85 2269004.32
709 667341.72 2269106.05	762 666928.34 2269281.18	815 666914.90 2268999.15
710 667407.88 2269119.12	763 666928.17 2269279.66	816 666918.12 2268983.79
692 667440.36 2269124.97	764 666913.73 2269267.94	817 666945.69 2268890.02
711 667143.84 2269287.26	765 666909.44 2269273.08	818 666946.78 2268886.21
712 667131.16 2269286.50	766 666896.35 2269288.04	819 666949.53 2268887.04
713 667130.65 2269286.10	767 666882.56 2269304.48	820 666957.80 2268889.07
714 667117.74 2269275.08	768 666870.94 2269299.10	821 666955.73 2268897.03
715 667118.22 2269274.50	769 666796.69 2269275.73	822 666969.88 2268900.50
716 667117.44 2269273.86	770 666807.20 2269244.25	823 666981.73 2268903.56
717 667097.33 2269253.58	771 666829.93 2269187.31	824 666989.71 2268905.63
718 667085.06 2269243.33	772 666818.31 2269103.12	825 666991.79 2268906.19
719 667027.80 2269216.11	773 666818.18 2269102.16	808 666997.83 2268907.73
720 667010.93 2269202.53	774 666818.77 2269102.11	826 666625.49 2268866.44
721 666996.61 2269174.46	775 666858.14 2269097.59	827 666621.09 2268839.37
722 667001.32 2269157.54	776 666860.95 2269097.33	828 666620.15 2268833.32
723 667004.04 2269151.60	777 666873.60 2269139.13	829 666602.09 2268837.25
724 667008.27 2269138.52	778 666901.07 2269139.43	830 666588.75 2268826.35
725 667046.68 2269149.49	779 666907.00 2269182.47	831 666583.37 2268805.27
726 667060.25 2269153.14	780 666908.69 2269194.10	832 666577.64 2268766.68
727 667058.94 2269177.64	781 666914.37 2269192.57	833 666573.56 2268738.61
728 667104.20 2269187.76	782 666925.21 2269189.04	834 666571.82 2268721.08
729 667161.16 2269210.39	783 666925.06 2269199.44	835 666571.75 2268692.08
730 667190.09 2269206.72	784 666927.59 2269200.92	836 666573.47 2268677.60
731 667194.97 2269214.31	785 666927.71 2269201.00	837 666613.34 2268652.70
732 667202.30 2269219.91	786 666928.77 2269199.50	838 666620.36 2268651.80
733 667207.27 2269223.62	787 666983.49 2269235.97	839 666648.15 2268652.71
734 667212.09 2269227.96	788 666982.57 2269237.46	840 666661.81 2268655.42
735 667204.39 2269237.26	789 666988.70 2269241.58	841 666675.19 2268663.62
736 667191.36 2269256.66	743 666988.94 2269241.75	842 666677.45 2268679.65
737 667176.31 2269247.39	790 666943.98 2269025.36	843 666682.10 2268703.23
738 667174.26 2269250.65	791 666943.71 2269026.96	844 666692.63 2268701.38
739 667168.25 2269253.23	792 666942.20 2269035.81	845 666698.11 2268736.47

846 666700.11 2268736.00	900 666725.52 2268954.98	954 666580.59 2269029.83
847 666701.34 2268742.96	901 666748.47 2268999.33	955 666546.75 2269047.19
848 666707.49 2268777.61	902 666784.49 2269067.64	956 666519.79 2269061.55
849 666714.47 2268820.77	903 666790.50 2269091.80	957 666502.36 2269070.75
850 666723.21 2268819.36	904 666793.04 2269120.86	958 666491.02 2269046.11
851 666723.25 2268819.64	905 666794.64 2269149.93	959 666474.50 2268998.97
852 666723.88 2268823.26	906 666793.98 2269171.32	960 666449.46 2268937.28
853 666728.53 2268822.64	907 666792.28 2269183.46	961 666468.95 2268929.80
854 666734.51 2268827.02	908 666772.65 2269179.50	962 666478.63 2268926.14
855 666736.92 2268844.85	909 666767.83 2269180.72	963 666497.63 2268918.34
856 666738.42 2268848.32	910 666727.50 2269200.42	964 666498.37 2268917.74
857 666739.28 2268854.02	911 666724.01 2269192.25	965 666504.26 2268915.39
858 666741.25 2268865.41	912 666691.36 2269208.55	966 666505.48 2268917.71
859 666746.47 2268896.26	913 666682.91 2269188.88	967 666523.23 2268911.05
860 666747.96 2268904.85	914 666677.85 2269171.30	968 666535.21 2268906.22
861 666743.80 2268905.56	915 666676.50 2269152.08	969 666537.17 2268905.76
862 666746.19 2268920.35	916 666585.64 2269193.35	970 666543.19 2268904.10
863 666748.74 2268920.01	917 666562.90 2269206.64	971 666549.66 2268902.28
864 666755.87 2268923.40	918 666536.05 2269143.02	972 666555.06 2268901.00
865 666756.48 2268928.77	919 666543.73 2269139.22	973 666563.06 2268897.71
866 666789.40 2268924.81	920 666547.52 2269137.35	974 666566.63 2268895.56
867 666791.29 2268940.48	921 666551.40 2269135.49	975 666570.05 2268892.07
868 666813.48 2268947.21	922 666555.54 2269133.54	976 666580.06 2268899.63
869 666827.48 2268947.42	923 666555.61 2269133.44	948 666607.02 2268977.47
870 666832.28 2268946.84	924 666561.17 2269130.67	977 667275.60 2268715.55
871 666845.52 2268944.69	925 666564.46 2269129.08	978 667279.38 2268715.37
872 666859.59 2268940.40	926 666560.18 2269118.01	979 667284.60 2268714.60
873 666869.65 2268934.08	927 666558.20 2269113.63	980 667304.64 2268713.08
874 666878.26 2268928.67	928 666557.67 2269113.19	981 667306.69 2268723.35
875 666916.33 2268924.24	929 666557.56 2269114.25	982 667307.74 2268728.79
876 666911.23 2268897.66	930 666556.67 2269114.62	983 667309.04 2268745.27
877 666929.66 2268902.44	931 666550.26 2269117.45	984 667308.90 2268758.76
878 666925.70 2268916.87	932 666528.85 2269126.22	985 667308.83 2268764.81
879 666913.77 2268964.80	933 666515.48 2269094.44	986 667308.77 2268770.16
880 666906.04 2268994.84	934 666513.94 2269090.70	987 667308.70 2268778.26
881 666897.87 2268999.03	935 666530.76 2269081.19	988 667308.57 2268786.33
882 666870.32 2268993.20	936 666553.16 2269070.02	989 667308.24 2268796.40
883 666857.30 2268989.51	937 666549.85 2269062.60	990 667299.85 2268796.33
884 666841.50 2268983.03	938 666582.29 2269046.32	991 667280.07 2268796.77
885 666836.13 2268977.66	939 666602.80 2269036.35	992 667269.41 2268796.36
886 666825.62 2268968.97	940 666606.94 2269042.11	993 667270.37 2268786.57
887 666812.50 2268964.08	941 666622.26 2269033.65	994 667271.64 2268764.26
888 666806.97 2268962.32	942 666632.46 2269028.23	995 667271.67 2268754.50
889 666782.28 2268945.42	943 666628.25 2269017.94	996 667274.00 2268749.49
890 666762.05 2268948.19	944 666638.32 2269012.86	997 667275.33 2268727.92
891 666761.53 2268944.33	945 666618.38 2268956.81	998 667275.34 2268726.13
892 666745.50 2268946.70	946 666613.33 2268933.60	999 667275.41 2268720.27
893 666745.38 2268946.07	947 666611.13 2268901.79	977 667275.60 2268715.55
894 666742.44 2268947.12	898 666627.43 2268894.52	1000 666458.13 2268534.60
895 666734.34 2268940.24	948 666607.02 2268977.47	1001 666484.31 2268573.06
896 666726.00 2268933.28	949 666613.08 2268994.36	1002 666464.19 2268591.14
897 666719.74 2268927.23	950 666617.07 2269008.31	1003 666461.94 2268593.20
826 666625.49 2268866.44	951 666615.19 2269012.36	1004 666449.62 2268603.21
898 666627.43 2268894.52	952 666610.98 2269014.63	1005 666441.30 2268611.70
899 666691.97 2268931.90	953 666606.01 2269017.33	1006 666444.14 2268616.74

1007	666441.00	2268626.35	1059	665690.00	2267111.77	1112	663514.95	2270448.59
1008	666432.07	2268637.34	1060	665661.00	2267148.76	1113	663512.81	2270446.86
1009	666410.09	2268649.67	1061	665665.30	2267152.34	1114	663511.73	2270448.43
1010	666390.56	2268609.44	1062	665663.28	2267154.87	1115	663509.77	2270447.03
1011	666376.93	2268577.92	1063	665716.41	2267206.06	1116	663510.93	2270445.33
1012	666377.76	2268577.48	1064	665684.55	2267239.30	1117	663503.56	2270439.22
1013	666378.69	2268579.73	1065	665678.70	2267247.13	1118	663478.83	2270418.71
1014	666385.46	2268576.77	1066	665642.66	2267214.87	1119	663473.54	2270429.72
1015	666385.64	2268577.17	1067	665582.82	2267141.68	1120	663424.18	2270426.35
1016	666410.29	2268566.89	1068	665549.56	2267105.60	1121	663426.49	2270397.44
1017	666409.92	2268561.78	1069	665530.07	2267083.63	1122	663427.58	2270395.69
1000	666458.13	2268534.60	1070	665501.47	2267052.14	1123	663454.72	2270351.49
1018	666637.61	2268169.48	1071	665483.46	2267032.32	1124	663508.81	2270382.32
1019	666661.53	2268217.20	1072	665466.85	2267013.88	1125	663556.12	2270404.10
1020	666662.51	2268226.45	1073	665438.59	2266983.92	1126	663567.87	2270410.74
1021	666657.42	2268233.27	1074	665389.79	2266929.92	1127	663663.46	2270466.15
1022	666631.17	2268251.09	1075	665364.44	2266901.42	1108	663680.69	2270474.78
1023	666612.06	2268254.76	1076	665349.77	2266886.73	1128	663363.95	2256705.90
1024	666593.92	2268254.19	1077	665322.25	2266848.58	1129	663348.85	2256757.50
1025	666586.62	2268254.50	1078	665340.36	2266837.16	1130	663302.76	2256742.48
1026	666579.68	2268252.38	1079	665406.21	2266913.73	1131	663278.56	2256808.02
1027	666573.48	2268241.55	1080	665497.30	2266996.61	1132	663272.88	2256823.62
1028	666568.38	2268232.73	1081	665568.79	2267061.63	1133	663297.70	2256860.38
1029	666564.39	2268224.23	1056	665651.26	2267136.78	1134	663275.23	2257036.44
1030	666528.84	2268229.28	1082	662998.14	2266577.67	1135	663255.39	2257144.91
1031	666528.74	2268228.49	1083	662993.13	2266625.73	1136	663075.00	2257144.33
1032	666528.59	2268222.90	1084	662979.08	2266625.31	1137	663074.87	2257136.21
1033	666528.76	2268203.89	1085	662936.02	2266612.10	1138	663046.95	2257063.29
1034	666528.82	2268199.07	1086	662896.82	2266612.09	1139	663050.70	2257051.98
1035	666528.82	2268198.08	1087	662848.23	2266626.72	1140	663052.54	2257041.12
1036	666528.99	2268178.63	1088	662814.24	2266595.78	1141	663040.74	2257033.71
1037	666555.62	2268179.25	1089	662810.83	2266592.16	1142	663044.88	2257010.92
1038	666569.74	2268178.51	1090	662804.19	2266579.10	1143	663047.06	2256998.11
1039	666569.35	2268172.70	1091	662808.04	2266570.57	1144	663064.39	2256946.67
1040	666585.30	2268171.55	1092	662814.43	2266556.17	1145	663066.25	2256929.84
1041	666588.03	2268171.34	1093	662818.71	2266547.06	1146	663086.69	2256877.03
1042	666592.71	2268171.30	1094	662815.78	2266546.64	1147	663107.87	2256822.31
1043	666595.20	2268171.48	1095	662812.23	2266550.06	1148	663111.57	2256820.79
1044	666610.33	2268170.74	1096	662808.92	2266549.05	1149	663113.85	2256820.26
1045	666617.69	2268170.86	1097	662810.91	2266542.91	1150	663145.99	2256818.21
1046	666632.71	2268170.21	1098	662814.29	2266543.93	1151	663149.12	2256811.49
1018	666637.61	2268169.48	1099	662817.16	2266544.59	1152	663138.64	2256802.10
1047	668086.54	2267241.09	1100	662860.05	2266531.12	1153	663136.74	2256796.32
1048	668086.24	2267247.79	1101	662870.29	2266527.97	1154	663136.12	2256790.71
1049	668050.69	2267279.61	1102	662877.52	2266528.30	1155	663169.25	2256762.58
1050	668009.68	2267278.13	1103	662883.41	2266528.62	1156	663181.36	2256750.96
1051	668009.83	2267268.53	1104	662889.67	2266531.82	1157	663193.47	2256739.43
1052	668004.33	2267268.45	1105	662907.08	2266540.30	1158	663202.05	2256730.24
1053	667993.92	2267248.49	1106	662914.89	2266545.24	1159	663225.46	2256706.13
1054	667989.32	2267244.91	1107	662930.27	2266550.96	1160	663231.65	2256696.27
1055	667982.75	2267239.92	1082	662998.14	2266577.67	1161	663233.72	2256693.75
1047	668086.54	2267241.09	1108	663680.69	2270474.78	1162	663234.66	2256692.27
1056	665651.26	2267136.78	1109	663671.55	2270535.26	1163	663247.37	2256672.38
1057	665651.91	2267137.33	1110	663586.69	2270522.28	1164	663259.57	2256656.23
1058	665678.83	2267102.90	1111	663512.73	2270505.38	1165	663264.60	2256649.62



1166	663272.16	2256650.51	1218	669987.92	2270871.10	1273	669775.77	2271153.52
1167	663270.07	2256659.18	1219	669974.58	2270896.03	1274	669775.91	2271151.65
1168	663266.27	2256675.79	1220	669973.38	2270899.00	1275	669776.37	2271149.18
1169	663321.13	2256692.67	1221	669971.17	2270904.38	1276	669799.39	2271136.21
1128	663363.95	2256705.90	1222	669969.90	2270907.49	1277	669826.78	2271117.29
1170	664683.76	2270043.69	1223	669967.42	2270913.57	1278	669831.68	2271111.42
1171	664685.87	2270057.28	1224	669965.96	2270917.13	1279	669841.14	2271092.99
1172	664695.09	2270099.28	1225	669965.00	2270919.52	1280	669849.62	2271076.35
1173	664700.80	2270097.88	1226	669969.22	2270921.37	1281	669886.44	2271009.12
1174	664705.11	2270117.23	1227	669988.85	2270930.23	1282	669884.49	2271007.82
1175	664694.92	2270119.44	1228	669988.96	2270930.28	1283	669906.74	2270970.01
1176	664696.22	2270125.78	1229	669989.31	2270930.43	1284	669909.93	2270969.95
1177	664701.44	2270150.95	1230	669982.38	2270947.59	1285	669916.58	2270958.18
1178	664712.61	2270204.85	1231	669982.19	2270948.07	1286	669944.55	2270909.20
1179	664714.59	2270214.43	1232	669976.67	2270959.88	1287	669959.32	2270878.32
1180	664715.93	2270220.28	1233	669977.06	2270960.06	1288	669964.38	2270864.84
1181	664736.67	2270315.42	1234	669976.76	2270960.75	1289	669959.73	2270860.47
1182	664683.32	2270278.52	1235	669976.34	2270960.58	1290	669972.27	2270837.72
1183	664667.83	2270217.12	1236	669974.24	2270966.24	1291	669971.84	2270833.26
1184	664660.76	2270189.10	1237	669973.20	2270969.15	1292	669985.14	2270809.47
1185	664647.20	2270192.66	1238	669969.88	2270978.02	1293	669994.16	2270793.70
1186	664636.55	2270158.78	1239	669963.61	2270991.06	1294	670007.41	2270770.43
1187	664596.36	2270108.89	1240	669948.66	2270991.68	1295	670027.27	2270735.99
1188	664617.01	2270093.75	1241	669936.59	2271015.61	1296	670030.70	2270734.91
1189	664617.94	2270095.12	1242	669933.56	2271016.59	1297	670034.00	2270734.71
1190	664640.03	2270071.67	1243	669931.24	2271015.39	1298	670038.96	2270737.99
1191	664645.07	2270066.33	1244	669919.47	2271009.32	1299	670045.88	2270743.38
1192	664659.26	2270059.30	1245	669913.86	2271022.85	1209	670056.75	2270750.94
1170	664683.76	2270043.69	1246	669895.47	2271061.40	1300	669204.64	2270980.73
1193	670052.34	2270664.98	1247	669891.91	2271070.60	1301	669165.72	2271055.12
1194	670033.52	2270703.67	1248	669889.87	2271075.17	1302	669122.75	2271036.37
1195	670030.27	2270704.55	1249	669884.69	2271088.84	1303	669142.82	2271025.90
1196	670025.42	2270704.61	1250	669875.96	2271116.21	1304	669150.89	2271012.86
1197	669993.27	2270663.38	1251	669873.83	2271121.82	1305	669159.59	2270998.01
1198	669955.42	2270618.92	1252	669866.76	2271152.40	1306	669163.50	2270991.33
1199	669949.89	2270611.69	1253	669862.48	2271153.71	1307	669173.72	2270974.13
1200	669948.96	2270608.61	1254	669857.87	2271155.09	1308	669180.79	2270964.49
1201	669949.12	2270606.00	1255	669853.12	2271156.24	1300	669204.64	2270980.73
1202	669949.58	2270604.00	1256	669848.37	2271157.35	1309	665644.92	2269194.42
1203	669953.42	2270601.54	1257	669843.06	2271158.46	1310	665644.10	2269195.89
1204	669957.19	2270603.54	1258	669835.59	2271159.76	1311	665639.94	2269203.13
1205	669962.11	2270598.76	1259	669826.24	2271161.19	1312	665630.86	2269213.63
1206	669996.59	2270634.14	1260	669813.30	2271162.90	1313	665617.31	2269225.22
1207	670025.19	2270651.88	1261	669808.57	2271163.59	1314	665610.70	2269231.70
1208	670035.85	2270658.52	1262	669805.18	2271163.75	1315	665604.86	2269241.14
1193	670052.34	2270664.98	1263	669800.90	2271163.39	1316	665595.59	2269262.80
1209	670056.75	2270750.94	1264	669794.34	2271162.58	1317	665578.25	2269308.95
1210	670054.36	2270756.50	1265	669790.31	2271161.91	1318	665575.70	2269317.18
1211	670050.01	2270765.55	1266	669787.33	2271161.70	1319	665574.29	2269322.86
1212	670027.88	2270806.91	1267	669785.60	2271161.72	1320	665572.63	2269330.43
1213	670023.96	2270816.75	1268	669783.65	2271162.38	1321	665510.11	2269327.23
1214	670015.89	2270821.63	1269	669782.07	2271163.07	1322	665503.67	2269362.03
1215	669991.36	2270865.38	1270	669780.34	2271164.55	1323	665504.07	2269362.24
1216	669990.83	2270866.31	1271	669777.89	2271158.44	1324	665506.16	2269363.61
1217	669989.82	2270868.06	1272	669776.27	2271155.35	1325	665505.12	2269379.60

1326	665504.02	2269386.71	1343	652174.86	2262187.56	1361	652368.65	2261968.17
1327	665500.67	2269408.36	1344	652143.31	2262173.86	1362	652401.22	2262019.46
1328	665490.48	2269407.15	1345	652128.52	2262162.53	1363	652359.67	2262046.37
1329	665443.44	2269403.05	1346	652118.37	2262143.74	1364	652338.89	2262091.56
1330	665428.70	2269403.25	1347	652102.27	2262112.92	1365	652370.56	2262135.71
1331	665428.43	2269277.00	1348	652093.58	2262074.42	1366	652423.31	2262197.51
1332	665516.43	2269051.74	1349	652089.97	2262050.02	1335	652406.52	2262226.23
1333	665568.21	2269070.85	1350	652093.45	2262020.70	1367	663440.40	2270343.31
1334	665573.39	2269158.08	1351	652094.30	2261999.28	1368	663433.05	2270355.34
1309	665644.92	2269194.42	1352	652090.08	2261980.42	1369	663431.71	2270356.88
1335	652406.52	2262226.23	1353	652071.92	2261938.88	1370	663429.13	2270357.11
1336	652376.21	2262215.17	1354	652047.29	2261891.56	1371	663427.86	2270356.32
1337	652263.63	2262189.26	1355	652062.04	2261884.61	1372	663415.44	2270378.02
1338	652251.70	2262189.24	1356	652066.28	2261892.48	1373	663380.73	2270358.14
1339	652242.39	2262192.27	1357	652092.46	2261881.13	1374	663393.15	2270336.45
1340	652230.38	2262199.24	1358	652136.58	2261958.89	1375	663403.54	2270322.28
1341	652219.78	2262200.40	1359	652180.96	2261963.53	1367	663440.40	2270343.31
1342	652202.20	2262199.08	1360	652258.37	2262043.80			

### Территориальная зона О-2. Зона объектов здравоохранения

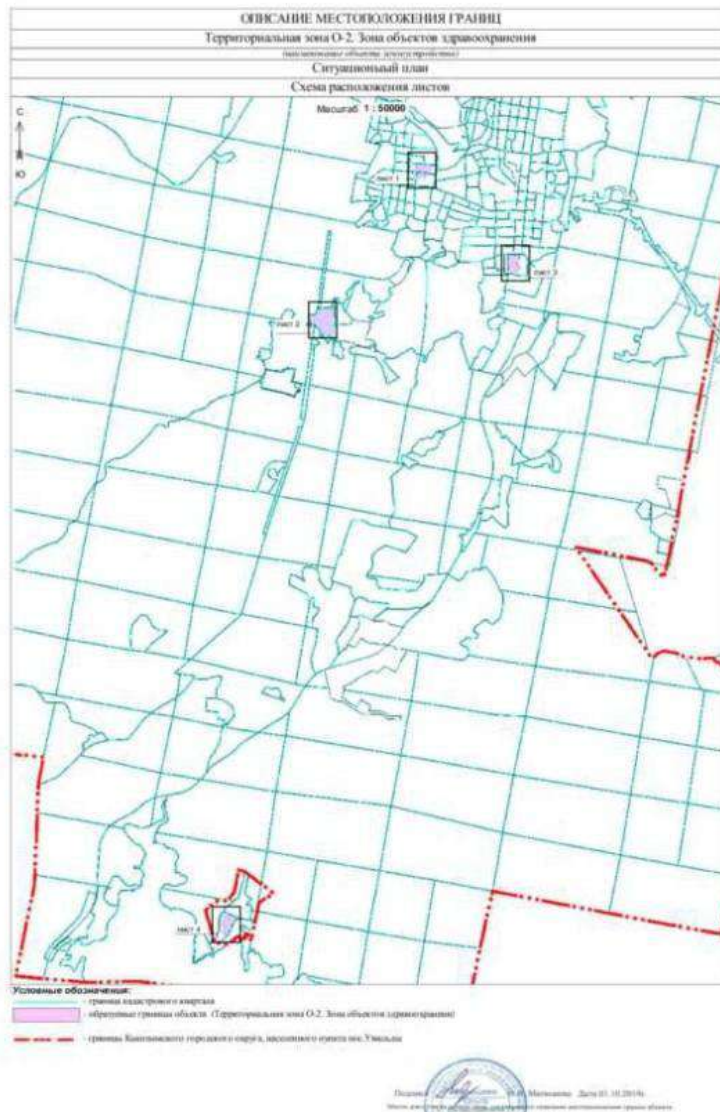

### Перечень координат границ территориальной зоны О-2

Обозначение характерных	Координаты, м		Обозначение характерных	Координаты, м		Обозначение характерных	Координаты, м	
	X	Y		X	Y		X	Y

точек границ			точек границ			точек границ		
Часть 1			53	666195.91	2268127.80	106	666403.36	2267972.33
1	666440.03	2267979.86	54	666206.77	2268109.54	107	666403.87	2267972.36
2	666439.39	2267986.75	55	666206.51	2268106.02	108	666404.94	2267972.43
3	666433.85	2268045.57	56	666205.99	2268098.83	109	666404.60	2267977.15
4	666432.06	2268064.62	57	666206.77	2268091.13	110	666408.79	2267977.58
5	666427.69	2268109.60	58	666207.09	2268086.39	111	666410.79	2267977.78
6	666426.37	2268123.17	59	666155.56	2268081.50	112	666414.63	2267978.08
7	666423.86	2268147.65	60	666168.76	2267911.65	113	666424.00	2267978.74
8	666423.39	2268152.28	61	666170.19	2267911.72	1	666440.03	2267979.86
9	666422.56	2268160.63	62	666171.45	2267911.77	114	663771.60	2266173.13
10	666422.52	2268160.99	63	666171.59	2267911.78	115	663772.73	2266187.56
11	666422.28	2268163.06	64	666173.36	2267911.86	116	663778.15	2266308.90
12	666422.11	2268163.03	65	666173.69	2267911.86	117	663783.13	2266309.87
13	666422.06	2268163.39	66	666174.31	2267911.86	118	663786.17	2266313.82
14	666422.23	2268163.42	67	666177.20	2267911.85	119	663778.25	2266321.80
15	666421.48	2268169.44	68	666177.38	2267911.85	120	663779.97	2266341.13
16	666421.44	2268169.80	69	666183.19	2267911.83	121	663786.83	2266350.63
17	666414.56	2268233.83	70	666183.35	2267911.83	122	663787.22	2266404.95
18	666410.12	2268234.91	71	666187.72	2267911.81	123	663764.09	2266401.56
19	666407.80	2268238.77	72	666188.81	2267911.81	124	663698.48	2266405.01
20	666401.36	2268243.86	73	666190.67	2267911.81	125	663695.50	2266405.16
21	666398.12	2268246.10	74	666190.86	2267911.80	126	663682.77	2266405.83
22	666394.75	2268247.98	75	666197.22	2267911.78	127	663665.67	2266419.83
23	666379.44	2268254.76	76	666197.43	2267911.78	128	663506.60	2266420.30
24	666372.23	2268257.37	77	666205.53	2267911.76	129	663494.14	2266431.92
25	666363.39	2268259.31	78	666209.77	2267911.74	130	663442.33	2266434.96
26	666355.61	2268259.72	79	666211.84	2267908.90	131	663415.75	2266440.00
27	666355.00	2268259.73	80	666216.31	2267909.06	132	663293.18	2266435.03
28	666350.46	2268259.84	81	666221.62	2267909.52	133	663342.24	2266212.16
29	666349.86	2268259.82	82	666222.45	2267898.23	134	663273.78	2266190.49
30	666348.25	2268259.80	83	666230.79	2267898.88	135	663278.93	2266173.91
31	666347.65	2268259.81	84	666238.87	2267899.51	136	663280.34	2266168.78
32	666341.70	2268258.38	85	666252.78	2267894.48	137	663364.03	2266187.31
33	666335.64	2268256.01	86	666261.18	2267895.10	138	663365.26	2266184.85
34	666329.27	2268252.92	87	666260.50	2267906.84	139	663366.58	2266181.04
35	666323.23	2268249.40	88	666299.50	2267909.96	140	663369.47	2266175.81
36	666315.27	2268243.90	89	666302.74	2267910.03	141	663378.72	2266159.93
37	666311.02	2268240.12	90	666306.38	2267910.16	142	663381.76	2266154.66
38	666309.05	2268237.36	91	666307.69	2267910.37	143	663387.35	2266144.11
39	666305.79	2268233.19	92	666310.40	2267925.13	144	663394.00	2266129.92
40	666303.99	2268230.33	93	666309.53	2267950.09	145	663395.31	2266124.51
41	666300.74	2268224.35	94	666320.48	2267951.21	146	663393.30	2266118.17
42	666290.96	2268218.31	95	666329.40	2267951.62	147	663395.46	2266115.87
43	666292.52	2268196.42	96	666331.14	2267951.79	148	663401.51	2266114.05
44	666284.91	2268196.42	97	666337.14	2267953.32	149	663415.67	2266107.68
45	666271.80	2268196.80	98	666339.49	2267957.78	150	663436.45	2266101.57
46	666268.03	2268196.87	99	666350.75	2267958.93	151	663448.06	2266093.94
47	666265.96	2268197.00	100	666350.68	2267960.27	152	663455.69	2266088.63
48	666263.79	2268191.91	101	666350.05	2267968.49	153	663459.51	2266081.33
49	666243.75	2268144.82	102	666370.06	2267969.95	154	663461.83	2266059.59
50	666236.47	2268149.00	103	666379.74	2267970.56	155	663461.17	2266047.31
51	666220.31	2268148.79	104	666394.81	2267971.73	156	663457.69	2266027.07
52	666204.04	2268137.26	105	666400.64	2267972.16	157	663452.54	2266009.64

158 663454.53 2265963.01	212 664762.38 2269832.14	266 652228.30 2264337.88
159 663468.34 2265965.90	213 664762.44 2269841.29	267 652231.31 2264339.87
160 663519.16 2265982.93	214 664762.47 2269844.84	268 652233.76 2264341.49
161 663544.57 2265990.61	215 664762.49 2269847.92	269 652236.66 2264343.39
162 663583.32 2265985.89	216 664762.53 2269856.24	270 652253.53 2264365.11
163 663608.69 2265974.79	217 664762.56 2269861.65	271 652254.80 2264366.88
164 663630.65 2265978.47	218 664762.75 2269887.93	272 652271.62 2264388.65
165 663660.15 2266005.81	219 664741.49 2269887.66	273 652275.79 2264394.05
166 663645.37 2266064.79	220 664698.10 2269887.11	274 652277.15 2264396.25
167 663631.12 2266087.54	221 664695.04 2269887.07	275 652279.20 2264399.03
168 663631.99 2266089.86	222 664667.49 2269886.58	276 652280.72 2264401.89
169 663646.63 2266068.08	223 664635.71 2269883.75	277 652280.36 2264402.18
170 663661.55 2266106.44	224 664635.87 2269874.57	278 652278.06 2264404.06
171 663700.94 2266120.67	225 664636.27 2269851.37	279 652277.26 2264404.72
172 663746.03 2266137.26	226 664584.97 2269850.15	280 652292.31 2264423.55
173 663747.52 2266164.31	227 664580.29 2269850.04	281 652293.56 2264422.47
174 663747.63 2266166.31	228 664580.03 2269857.57	282 652294.52 2264421.64
114 663771.60 2266173.13	229 664579.91 2269860.95	283 652295.64 2264420.79
175 664469.08 2269679.15	230 664579.61 2269869.84	284 652343.78 2264383.84
176 664492.04 2269678.21	231 664579.31 2269878.53	285 652339.04 2264377.26
177 664514.14 2269678.03	232 664575.02 2269878.68	286 652334.62 2264372.16
178 664528.57 2269678.41	233 664566.46 2269878.84	287 652332.46 2264370.41
179 664546.34 2269677.48	234 664550.84 2269879.60	288 652330.82 2264369.86
180 664588.95 2269677.39	235 664551.62 2269894.62	289 652325.60 2264367.44
181 664596.59 2269677.28	236 664552.47 2269909.38	290 652321.12 2264361.69
182 664619.12 2269677.33	237 664540.96 2269908.79	291 652303.16 2264338.64
183 664619.11 2269677.28	238 664537.43 2269908.60	292 652301.78 2264336.87
184 664619.96 2269640.78	239 664510.79 2269907.38	293 652288.32 2264319.59
185 664619.80 2269630.97	240 664455.93 2269859.90	294 652337.56 2264328.78
186 664619.40 2269624.72	241 664456.58 2269854.28	295 652374.16 2264329.58
187 664625.24 2269624.53	242 664469.87 2269854.18	296 652397.61 2264330.08
188 664631.22 2269624.54	243 664469.92 2269849.88	297 652400.04 2264327.49
189 664631.59 2269624.54	244 664469.97 2269847.06	298 652400.97 2264325.58
190 664641.51 2269624.19	245 664470.16 2269833.44	299 652404.87 2264319.12
191 664642.42 2269646.41	246 664450.83 2269833.22	300 652437.57 2264313.77
192 664642.55 2269651.30	247 664449.37 2269845.82	301 652445.53 2264314.15
193 664642.66 2269677.24	248 664417.11 2269828.73	302 652462.21 2264316.92
194 664663.25 2269677.19	249 664411.72 2269766.02	303 652476.68 2264319.82
195 664676.51 2269677.16	250 664415.93 2269752.87	304 652476.17 2264322.61
196 664682.57 2269677.17	251 664422.28 2269732.99	305 652474.49 2264331.60
197 664708.38 2269676.63	252 664436.71 2269731.35	306 652478.14 2264332.18
198 664732.79 2269676.39	253 664440.08 2269730.98	307 652532.10 2264335.19
199 664732.90 2269676.88	254 664451.67 2269729.78	308 652557.99 2264340.05
200 664744.69 2269676.60	255 664458.44 2269729.06	309 652562.47 2264340.89
201 664754.04 2269676.39	256 664459.46 2269728.96	310 652546.71 2264360.24
202 664754.78 2269676.31	257 664461.39 2269719.02	311 652529.60 2264380.65
203 664760.54 2269786.73	258 664464.27 2269704.06	312 652508.26 2264406.08
204 664758.73 2269786.81	175 664469.08 2269679.15	313 652523.18 2264422.52
205 664744.24 2269787.47	259 652150.37 2264439.26	314 652508.92 2264435.75
206 664744.28 2269817.98	260 652179.21 2264405.48	315 652506.99 2264442.24
207 664745.83 2269817.96	261 652188.25 2264397.14	316 652510.51 2264453.49
208 664755.36 2269817.83	262 652205.56 2264371.70	317 652512.62 2264462.79
209 664756.94 2269817.81	263 652218.33 2264352.69	318 652516.36 2264472.17
210 664759.23 2269817.79	264 652220.18 2264349.95	319 652527.32 2264481.00
211 664762.29 2269817.75	265 652224.87 2264342.98	320 652535.65 2264487.28

321 652546.21 2264496.38	334 652465.63 2264598.41	347 652219.43 2264483.26
322 652542.07 2264502.40	335 652455.95 2264604.22	348 652217.47 2264486.59
323 652533.19 2264514.60	336 652452.34 2264606.47	349 652201.27 2264480.99
324 652515.62 2264537.86	337 652449.84 2264607.90	350 652194.82 2264479.58
325 652501.46 2264557.38	338 652447.28 2264608.25	351 652181.15 2264468.54
326 652498.76 2264560.88	339 652442.42 2264607.13	352 652179.09 2264466.88
327 652498.68 2264560.98	340 652393.54 2264582.05	353 652177.31 2264468.77
328 652494.45 2264565.51	341 652371.73 2264571.52	354 652171.47 2264461.74
329 652489.71 2264571.29	342 652363.88 2264557.37	355 652166.91 2264459.28
330 652488.31 2264572.18	343 652363.22 2264556.20	356 652153.86 2264445.26
331 652485.61 2264575.25	344 652360.93 2264552.03	357 652151.33 2264440.72
332 652483.05 2264579.09	345 652360.57 2264551.39	259 652150.37 2264439.26
333 652475.79 2264587.18	346 652315.53 2264528.85	

## Территориальная зона О-3. Зона объектов среднего профессионального и высшего образования

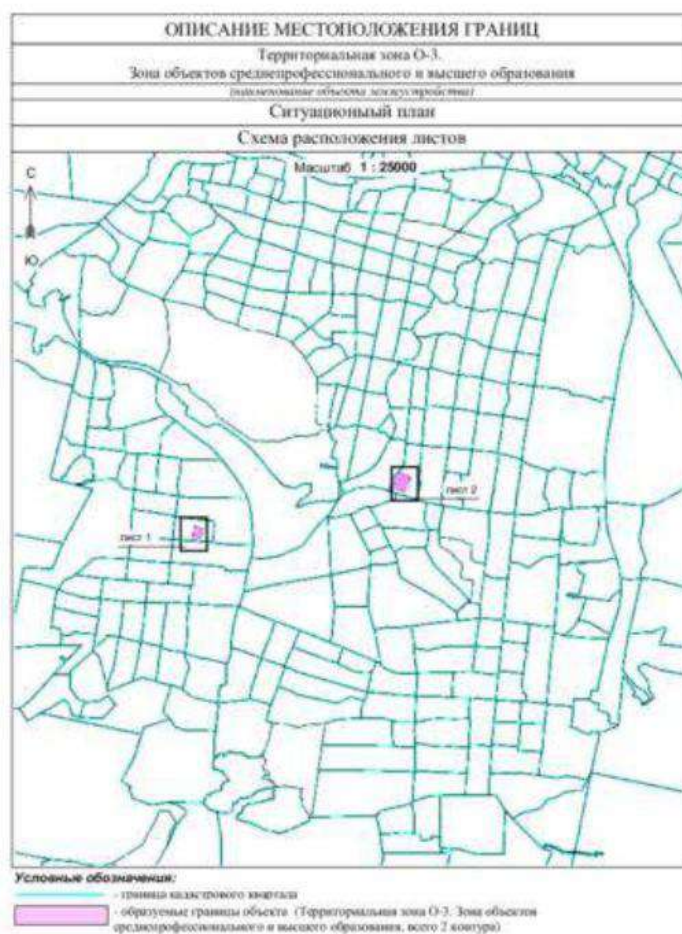

  
 Подпись: \_\_\_\_\_ И.В. Малозина Дата 01.10.2019г.  
 Место для печати: \_\_\_\_\_

### Перечень координат границ территориальной зоны О-3

Обозначение характерных точек границ	Координаты, м		Обозначение характерных точек границ	Координаты, м		Обозначение характерных точек границ	Координаты, м	
	X	Y		X	Y		X	Y
Часть 1			1	666465.91	2267980.43	15	666822.01	2269394.69
1	666465.91	2267980.43	8	666905.02	2269341.02	16	666774.32	2269380.37
2	666547.13	2267986.14	9	666884.85	2269409.80	17	666798.18	2269302.72
3	666545.24	2268012.41	10	666884.05	2269412.51	18	666828.55	2269311.57
4	666536.02	2268033.68	11	666869.11	2269415.59	19	666832.86	2269297.84
5	666534.68	2268049.76	12	666849.91	2269414.90	20	666867.07	2269310.55
6	666486.13	2268039.53	13	666831.17	2269411.22	8	666905.02	2269341.02
7	666461.19	2268035.36	14	666818.32	2269407.43			

## Территориальная зона И-3. Зона железнодорожной транспортной инфраструктуры

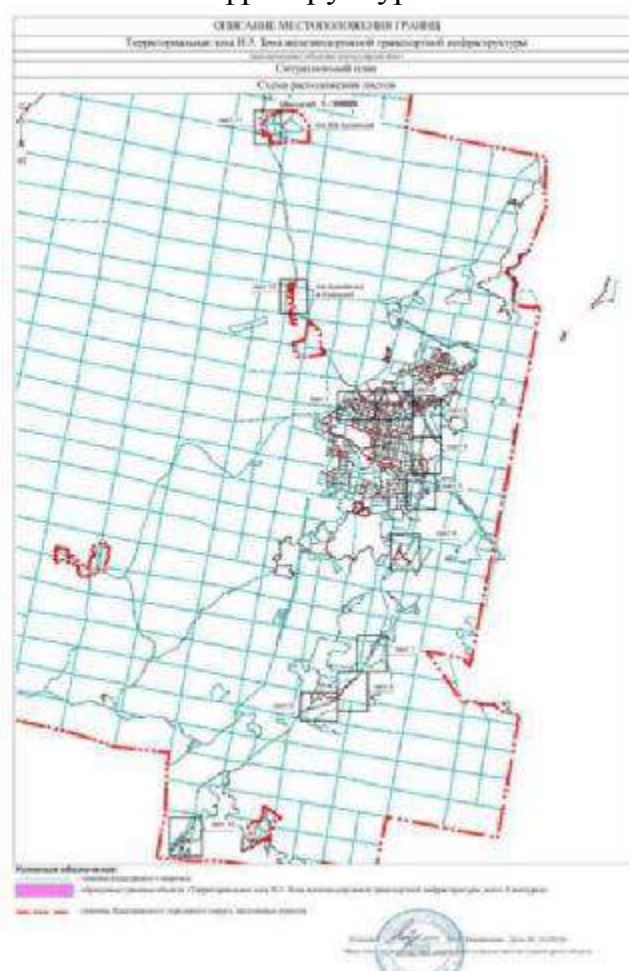

Перечень координат границ территориальной зоны И-3

Обозначение характерных точек границ	Координаты, м		Обозначение характерных точек границ	Координаты, м		Обозначение характерных точек границ	Координаты, м	
	X	Y		X	Y		X	Y
1	669361.48	2268333.83	17	669126.22	2268466.87	33	668923.44	2268996.15
2	669355.39	2268336.84	18	669118.04	2268478.09	34	668917.28	2269018.34
3	669353.38	2268337.72	19	669109.47	2268491.76	35	668912.38	2269043.45
4	669352.54	2268338.05	20	669099.35	2268512.22	36	668908.24	2269069.31
5	669282.19	2268364.40	21	669087.12	2268540.10	37	668906.24	2269087.89
6	669245.11	2268378.14	22	669061.82	2268600.62	38	668906.08	2269089.89
7	669230.15	2268384.13	23	669048.54	2268632.36	39	668904.74	2269106.20
8	669218.34	2268389.17	24	669067.20	2268640.38	40	668904.18	2269134.22
9	669206.69	2268394.75	25	669030.05	2268732.17	41	668924.17	2269134.22
10	669197.65	2268400.73	26	668973.63	2268868.49	42	668924.17	2269143.22
11	669174.35	2268417.08	27	668971.08	2268874.27	43	668924.64	2269155.07
12	669160.94	2268429.13	28	668961.36	2268896.95	44	668928.57	2269188.62
13	669151.77	2268437.53	29	668947.42	2268930.14	45	668931.89	2269227.49
14	669140.77	2268449.34	30	668935.41	2268959.38	46	668932.41	2269233.48
15	669131.80	2268459.23	31	668934.02	2268962.97	47	668935.60	2269266.11
16	669129.77	2268461.76	32	668930.47	2268973.55	48	668935.63	2269266.45

49 668941.20 2269326.41	79 668811.82 2270497.57	109 668600.99 2270730.83
50 668950.61 2269422.39	80 668809.73 2270503.60	110 668588.92 2270736.62
51 668950.97 2269426.01	81 668799.27 2270526.40	111 668572.94 2270743.93
52 668960.12 2269525.59	82 668796.31 2270531.91	112 668528.27 2270764.22
53 668961.21 2269536.42	83 668807.64 2270537.44	113 668491.42 2270781.27
54 668946.49 2269604.98	84 668812.19 2270544.46	114 668482.41 2270785.36
55 668951.64 2269661.68	85 668801.76 2270557.29	115 668391.74 2270827.54
56 668957.00 2269721.97	86 668787.38 2270574.43	116 668372.64 2270836.10
57 668960.97 2269766.44	87 668775.74 2270592.57	117 668320.51 2270859.65
58 668969.79 2269859.37	88 668772.85 2270596.38	118 668300.53 2270868.67
59 668984.93 2269869.16	89 668769.58 2270600.83	119 668282.05 2270877.15
60 668981.69 2269891.06	90 668752.13 2270624.57	120 668269.90 2270880.53
61 668972.32 2269954.16	91 668739.81 2270645.89	121 668232.61 2270894.89
62 668960.64 2270003.01	92 668737.11 2270652.35	122 668221.38 2270899.60
63 668952.51 2270060.35	93 668737.02 2270652.87	123 668217.78 2270901.72
64 668935.14 2270167.56	94 668735.60 2270655.08	124 668218.36 2270904.67
65 668997.70 2270154.82	95 668735.33 2270656.65	125 668201.72 2270907.91
66 668991.86 2270191.03	96 668721.04 2270667.70	126 668197.47 2270907.15
67 668981.74 2270253.56	97 668720.14 2270668.35	127 668150.77 2270921.18
68 668939.53 2270295.30	98 668709.35 2270675.59	128 668144.45 2270923.64
69 668926.48 2270304.45	99 668695.67 2270684.22	129 668139.99 2270926.99
70 668914.93 2270316.18	100 668703.73 2270697.36	130 668082.51 2270956.74
71 668905.25 2270344.09	101 668690.99 2270703.68	131 668059.54 2270968.88
72 668868.32 2270373.08	102 668695.98 2270714.83	132 668021.42 2270989.15
73 668867.42 2270375.20	103 668688.74 2270718.26	133 667963.70 2271019.52
74 668848.96 2270417.21	104 668683.65 2270707.01	134 667933.86 2271035.12
75 668842.76 2270433.42	105 668648.65 2270724.35	135 667898.64 2271053.43
76 668823.49 2270472.62	106 668642.21 2270711.91	136 667850.21 2271079.21
77 668821.40 2270476.84	107 668637.94 2270713.90	137 667805.94 2271100.79
78 668821.95 2270477.30	108 668611.29 2270726.28	
138 667812.97 2271117.96	150 667504.92 2271230.76	162 667379.45 2271372.70
139 667769.85 2271141.35	151 667498.45 2271235.75	163 667359.56 2271401.90
140 667682.23 2271188.91	152 667491.78 2271240.92	164 667327.95 2271447.54
141 667658.24 2271202.12	153 667477.81 2271252.07	165 667303.72 2271482.32
142 667656.29 2271203.17	154 667470.31 2271258.67	166 667286.34 2271507.21
143 667607.46 2271172.66	155 667464.58 2271264.29	167 667275.06 2271523.36
144 667607.06 2271172.88	156 667444.33 2271284.38	168 667219.48 2271516.39
145 667606.89 2271172.93	157 667437.50 2271292.06	169 667253.25 2271467.94
146 667597.88 2271177.87	158 667430.91 2271299.33	170 667287.64 2271465.54
147 667575.75 2271189.71	159 667419.40 2271315.01	171 667367.61 2271367.82
148 667539.56 2271209.50	160 667409.02 2271329.60	
149 667518.17 2271221.80	161 667398.18 2271345.37	
172 667364.32 2271307.13	180 667549.89 2271160.00	188 667763.91 2271030.72
173 667393.41 2271267.38	181 667639.49 2271128.44	189 667764.23 2271030.55
174 667395.15 2271265.22	182 667637.31 2271122.58	190 667786.24 2271018.80
175 667405.06 2271253.59	183 667570.22 2271135.99	191 667833.29 2270992.94
176 667407.17 2271251.27	184 667592.43 2271123.96	192 667856.27 2270980.06
177 667407.86 2271250.57	185 667592.55 2271123.90	193 667879.30 2270967.13
178 667426.29 2271232.31	186 667610.66 2271114.16	
179 667529.79 2271167.02	187 667722.15 2271053.46	
194 667879.69 2270966.91	199 667967.66 2270910.24	204 667895.67 2270899.36
195 667897.24 2270957.26	200 667967.43 2270910.21	205 667894.15 2270898.97
196 667981.97 2270911.23	201 667932.77 2270905.35	206 667893.88 2270898.89
197 667977.24 2270910.93	202 667932.28 2270905.28	207 667847.50 2270884.75
198 667969.23 2270910.39	203 667897.21 2270899.66	



208 667847.32 2270884.70	230 667179.38 2270751.24	252 666666.62 2270738.02
209 667809.76 2270872.95	231 667138.66 2270744.58	253 666665.85 2270738.02
210 667809.64 2270872.91	232 667103.32 2270739.23	254 666665.64 2270738.02
211 667749.64 2270853.82	233 667103.17 2270739.21	255 666604.32 2270737.25
212 667749.38 2270853.74	234 667076.27 2270734.97	256 666562.93 2270736.66
213 667730.25 2270847.42	235 667069.80 2270734.26	257 666534.08 2270742.69
214 667714.05 2270842.79	236 667048.23 2270731.94	258 666533.47 2270742.80
215 667697.04 2270838.35	237 667027.16 2270729.83	259 666530.25 2270762.34
216 667680.85 2270834.61	238 667020.28 2270729.34	260 666530.46 2270762.74
217 667646.09 2270827.88	239 667003.24 2270728.27	261 666529.50 2270768.81
218 667607.77 2270821.61	240 666978.07 2270727.24	262 666518.14 2270771.11
219 667569.55 2270815.53	241 666946.30 2270727.26	263 666493.85 2270777.37
220 667527.24 2270808.72	242 666914.67 2270728.19	264 666466.14 2270785.47
221 667488.84 2270802.56	243 666914.30 2270728.20	265 666449.58 2270783.94
222 667451.52 2270796.49	244 666869.12 2270728.86	266 666420.54 2270785.81
223 667399.18 2270788.20	245 666868.96 2270728.86	267 666412.53 2270786.83
224 667398.94 2270788.17	246 666807.81 2270729.37	268 666399.57 2270789.68
225 667356.52 2270781.03	247 666748.35 2270729.82	269 666383.51 2270793.14
226 667310.59 2270773.51	248 666705.70 2270730.45	270 666359.51 2270792.69
227 667261.35 2270765.24	249 666694.35 2270730.63	271 666341.19 2270807.41
228 667222.04 2270758.64	250 666679.94 2270730.90	272 666312.39 2270809.48
229 667221.90 2270758.62	251 666680.04 2270738.17	273 666294.60 2270818.15
274 666274.40 2270821.17	307 665997.56 2270892.65	340 664928.32 2270509.25
275 666254.96 2270826.61	308 665996.46 2270892.42	341 664968.51 2270517.83
276 666253.18 2270827.42	309 665977.07 2270888.11	342 665010.77 2270526.90
277 666255.82 2270840.52	310 665973.36 2270887.35	343 665011.11 2270526.97
278 666253.96 2270843.52	311 665951.64 2270882.74	344 665027.30 2270530.56
279 666204.63 2270843.94	312 665951.39 2270882.69	345 665124.87 2270552.04
280 666202.74 2270845.78	313 665935.15 2270879.20	346 665183.04 2270564.27
281 666201.32 2270855.62	314 665934.55 2270879.07	347 665222.28 2270572.52
282 666196.00 2270856.36	315 665913.96 2270874.52	348 665308.76 2270593.77
283 666199.78 2270906.14	316 665874.45 2270866.90	349 665343.16 2270600.81
284 666197.77 2270906.30	317 665841.41 2270859.55	350 665375.13 2270610.21
285 666197.74 2270906.19	318 665835.46 2270858.18	351 665388.94 2270613.93
286 666197.70 2270906.05	319 665777.76 2270845.38	352 665388.99 2270613.84
287 666197.60 2270906.06	320 665679.94 2270824.59	353 665389.31 2270613.95
288 666186.95 2270906.87	321 665581.86 2270803.52	354 665395.51 2270604.31
289 666160.84 2270908.01	322 665484.12 2270782.42	355 665401.75 2270602.25
290 666151.11 2270908.38	323 665298.28 2270742.26	356 665398.46 2270624.14
291 666127.24 2270908.07	324 665293.70 2270741.37	357 665404.60 2270629.34
292 666110.19 2270907.18	325 665288.99 2270740.28	358 665405.36 2270636.72
293 666108.82 2270907.10	326 665291.27 2270729.44	359 665459.33 2270650.71
294 666086.10 2270905.60	327 665299.20 2270691.42	360 665797.13 2270724.01
295 666067.99 2270903.97	328 665201.44 2270670.32	361 665802.09 2270724.76
296 666067.65 2270903.94	329 665184.00 2270666.66	362 665802.15 2270724.46
297 666059.26 2270903.10	330 665103.38 2270649.70	363 665802.61 2270724.56
298 666055.19 2270902.61	331 665005.72 2270628.21	364 665803.87 2270718.26
299 666046.17 2270901.34	332 664989.62 2270624.63	365 665805.55 2270718.83
300 666045.39 2270901.22	333 664947.60 2270615.62	366 665816.08 2270723.04
301 666038.82 2270900.24	334 664928.16 2270611.50	367 665826.08 2270724.89
302 666037.45 2270900.03	335 664917.61 2270609.27	368 665841.54 2270731.47
303 666024.99 2270897.99	336 664868.32 2270583.77	369 665866.10 2270741.91
304 666024.39 2270897.89	337 664886.40 2270520.19	370 665893.92 2270749.40
305 666016.12 2270896.48	338 664889.12 2270500.01	371 665928.51 2270759.91
306 666012.27 2270895.75	339 664917.82 2270507.26	372 665928.38 2270760.64

373 665932.43 2270761.94	393 666338.93 2270764.51	413 666566.50 2270694.81
374 665954.80 2270766.86	394 666359.18 2270759.37	414 666656.05 2270692.95
375 665979.72 2270774.28	395 666394.58 2270750.99	415 666670.23 2270690.81
376 665978.88 2270776.94	396 666416.96 2270741.29	416 666669.82 2270685.09
377 666022.54 2270789.55	397 666417.33 2270733.00	417 666669.88 2270681.00
378 666054.77 2270795.64	398 666426.20 2270732.62	418 666675.62 2270680.83
379 666055.99 2270788.41	399 666448.24 2270731.31	419 666679.43 2270680.72
380 666083.70 2270791.38	400 666448.33 2270726.56	420 666693.89 2270680.36
381 666087.90 2270780.36	401 666452.92 2270726.21	421 666709.93 2270680.10
382 666109.64 2270781.93	402 666453.90 2270726.25	422 666791.88 2270679.61
383 666110.33 2270781.99	403 666453.37 2270710.84	423 666791.37 2270693.81
384 666122.04 2270795.81	404 666471.92 2270705.49	424 666799.00 2270694.26
385 666125.78 2270794.38	405 666471.93 2270707.55	425 666883.83 2270696.72
386 666137.76 2270790.09	406 666540.16 2270704.59	426 666885.48 2270693.15
387 666143.06 2270784.13	407 666540.19 2270704.96	427 666905.39 2270693.07
388 666226.00 2270795.58	408 666543.82 2270704.87	428 666933.02 2270692.96
389 666258.68 2270782.42	409 666548.12 2270704.72	429 666933.11 2270677.63
390 666290.95 2270777.73	410 666554.25 2270704.68	430 666945.92 2270677.26
391 666290.71 2270764.64	411 666559.88 2270703.95	431 666978.56 2270677.24
392 666332.94 2270765.94	412 666566.65 2270703.60	
432 666979.59 2270677.26	467 667708.65 2270789.72	502 668599.87 2270621.32
433 667005.54 2270678.32	468 667709.33 2270789.88	503 668619.32 2270612.16
434 667006.09 2270678.35	469 667726.96 2270794.49	504 668621.49 2270611.05
435 667023.53 2270679.44	470 667727.51 2270794.64	505 668635.43 2270603.51
436 667023.75 2270679.46	471 667744.48 2270799.48	506 668644.89 2270598.07
437 667031.09 2270679.98	472 667745.44 2270799.78	507 668654.16 2270592.20
438 667031.80 2270680.05	473 667764.93 2270806.21	508 668663.00 2270586.26
439 667053.31 2270682.20	474 667824.74 2270825.25	509 668671.62 2270579.60
440 667053.48 2270682.22	475 667862.16 2270836.95	510 668680.61 2270572.47
441 667075.16 2270684.55	476 667906.81 2270850.56	511 668684.91 2270568.79
442 667082.29 2270685.33	477 667939.95 2270855.87	512 668690.54 2270563.44
443 667083.47 2270685.48	478 667973.47 2270860.57	513 668653.05 2270530.23
444 667110.88 2270689.81	479 667980.09 2270861.01	514 668658.19 2270524.89
445 667146.30 2270695.17	480 668011.70 2270861.88	515 668664.56 2270517.34
446 667146.59 2270695.21	481 668027.16 2270861.65	516 668666.52 2270514.77
447 667187.57 2270701.92	482 668042.31 2270860.66	517 668679.88 2270495.69
448 667187.81 2270701.96	483 668056.33 2270858.77	518 668686.16 2270485.79
449 667230.38 2270709.35	484 668083.57 2270853.35	519 668690.70 2270477.55
450 667269.63 2270715.93	485 668099.85 2270849.46	520 668694.62 2270470.37
451 667318.72 2270724.17	486 668106.83 2270847.49	521 668700.46 2270459.41
452 667364.65 2270731.86	487 668117.75 2270842.28	522 668711.65 2270437.18
453 667364.68 2270731.98	488 668133.28 2270835.18	523 668723.85 2270411.97
454 667394.60 2270736.74	489 668133.94 2270834.88	524 668732.88 2270392.80
455 667407.12 2270738.84	490 668168.65 2270819.61	525 668735.90 2270386.34
456 667459.39 2270747.12	491 668258.47 2270777.95	526 668749.92 2270356.13
457 667459.50 2270747.13	492 668350.10 2270736.62	527 668752.16 2270351.03
458 667496.79 2270753.20	493 668398.03 2270714.33	528 668756.77 2270339.70
459 667535.17 2270759.36	494 668440.24 2270694.69	529 668757.69 2270337.36
460 667577.47 2270766.17	495 668486.43 2270673.39	530 668764.94 2270314.56
461 667615.68 2270772.24	496 668486.75 2270673.24	531 668765.41 2270313.14
462 667615.79 2270772.26	497 668531.59 2270652.88	532 668768.51 2270303.86
463 667654.52 2270778.60	498 668558.19 2270640.86	533 668771.73 2270291.67
464 667655.23 2270778.73	499 668568.22 2270636.03	534 668773.62 2270283.59
465 667690.79 2270785.60	500 668568.84 2270635.73	535 668773.96 2270281.90
466 667691.67 2270785.79	501 668593.04 2270624.49	536 668777.04 2270266.58

537 668780.40 2270246.40	556 668839.15 2269935.88	575 668787.80 2269863.89
538 668782.89 2270231.45	557 668833.99 2269933.93	576 668818.27 2269858.45
539 668818.63 2270225.12	558 668824.36 2269936.28	577 668821.04 2269868.90
540 668818.96 2270225.13	559 668824.35 2269936.64	578 668821.64 2269871.19
541 668850.43 2270184.48	560 668823.94 2269936.75	579 668823.91 2269879.75
542 668853.60 2270158.33	561 668818.90 2269941.27	580 668837.79 2269890.90
543 668854.98 2270154.46	562 668817.07 2269942.17	581 668846.55 2269890.88
544 668857.66 2270146.99	563 668811.65 2269957.09	582 668861.40 2269886.60
545 668872.78 2270029.76	564 668806.89 2269955.58	583 668855.94 2269832.72
546 668875.13 2270011.57	565 668805.36 2269955.10	584 668816.17 2269840.20
547 668902.91 2269985.77	566 668797.75 2269952.69	585 668813.04 2269837.08
548 668905.03 2269957.99	567 668801.20 2269939.96	586 668814.66 2269834.20
549 668906.68 2269945.10	568 668797.42 2269923.10	587 668803.69 2269787.90
550 668906.22 2269928.18	569 668792.57 2269921.65	588 668825.65 2269783.63
551 668875.61 2269933.89	570 668776.12 2269912.85	589 668825.44 2269778.99
552 668860.59 2269935.21	571 668773.06 2269911.31	590 668819.53 2269771.85
553 668853.45 2269935.44	572 668776.92 2269901.78	591 668824.86 2269771.06
554 668851.37 2269935.18	573 668780.66 2269891.82	592 668824.52 2269760.06
555 668850.91 2269939.12	574 668784.90 2269881.59	593 668819.02 2269760.28
594 668818.60 2269754.47	630 668856.24 2269356.36	666 668920.11 2268588.34
595 668798.15 2269755.57	631 668854.40 2269327.73	667 668933.09 2268529.16
596 668797.78 2269746.76	632 668851.53 2269312.95	668 668963.24 2268486.48
597 668793.28 2269746.80	633 668852.81 2269312.58	669 668976.01 2268457.31
598 668793.69 2269757.40	634 668852.23 2269308.97	670 668978.00 2268453.05
599 668787.95 2269757.76	635 668851.39 2269309.10	671 668975.52 2268417.73
600 668786.74 2269756.87	636 668842.08 2269260.14	672 668973.65 2268409.28
601 668782.25 2269753.57	637 668833.53 2269214.29	673 668973.58 2268409.05
602 668779.90 2269752.30	638 668834.83 2269214.17	674 668971.89 2268402.94
603 668760.11 2269752.47	639 668827.09 2269170.09	675 668970.80 2268397.02
604 668771.97 2269665.57	640 668824.22 2269170.83	676 668969.58 2268388.84
605 668772.28 2269663.37	641 668822.06 2269164.94	677 668969.32 2268382.57
606 668797.37 2269661.11	642 668800.10 2269151.31	678 668968.40 2268375.68
607 668806.51 2269665.62	643 668799.60 2269135.97	679 668966.69 2268369.60
608 668809.36 2269666.63	644 668803.60 2269135.03	680 668965.25 2268362.69
609 668813.76 2269667.49	645 668803.37 2269131.21	681 668965.21 2268362.49
610 668817.35 2269667.82	646 668799.52 2269131.36	682 668963.98 2268354.82
611 668821.75 2269669.76	647 668797.63 2269067.34	683 668963.69 2268346.92
612 668825.81 2269669.92	648 668790.44 2269068.55	684 668963.96 2268328.59
613 668824.23 2269658.87	649 668790.29 2269061.75	685 668966.77 2268291.39
614 668836.10 2269657.66	650 668786.14 2269061.92	686 668969.71 2268275.52
615 668833.68 2269640.40	651 668785.32 2269051.50	687 668971.74 2268264.55
616 668836.24 2269639.85	652 668777.99 2269052.30	688 668971.99 2268263.20
617 668836.35 2269638.86	653 668757.17 2269055.92	689 668973.73 2268241.70
618 668836.14 2269634.87	654 668758.54 2269019.68	690 668974.79 2268233.04
619 668835.41 2269629.46	655 668760.53 2268953.74	691 668976.17 2268223.80
620 668831.63 2269596.09	656 668751.86 2268938.55	692 668977.50 2268214.44
621 668847.33 2269461.90	657 668752.16 2268899.71	693 668985.35 2268174.72
622 668847.39 2269457.57	658 668745.65 2268899.59	694 668986.97 2268166.55
623 668847.64 2269455.29	659 668747.14 2268875.08	695 668992.59 2268144.28
624 668847.57 2269445.34	660 668748.87 2268848.70	696 668994.20 2268138.67
625 668847.29 2269402.72	661 668763.39 2268805.85	697 669002.36 2268099.03
626 668846.84 2269385.84	662 668766.24 2268805.75	698 669009.17 2268037.78
627 668847.98 2269385.81	663 668767.70 2268777.65	699 669015.92 2267970.64
628 668847.55 2269370.87	664 668811.72 2268723.06	700 669023.47 2267966.63
629 668850.20 2269370.55	665 668920.02 2268588.74	701 669017.78 2267916.77

702	669003.21	2267867.25	721	668981.05	2267785.10	740	669013.51	2268228.45
703	668997.55	2267858.47	722	668986.53	2267794.58	741	669017.61	2268231.85
704	668996.10	2267856.22	723	668994.68	2267808.59	742	669028.11	2268237.37
705	668985.82	2267838.89	724	669012.88	2267862.50	743	669023.62	2268241.51
706	668974.44	2267821.63	725	669015.77	2267871.05	744	669015.46	2268250.92
707	668937.44	2267768.48	726	669022.08	2267889.76	745	669007.73	2268266.93
708	668868.35	2267701.68	727	669027.73	2267915.02	746	669005.30	2268272.64
709	668850.03	2267682.52	728	669033.11	2267974.65	747	669000.52	2268288.84
710	668809.58	2267641.37	729	669029.47	2268024.53	748	668993.13	2268317.18
711	668815.15	2267645.04	730	669014.80	2268116.12	749	668990.19	2268336.81
712	668820.16	2267647.22	731	669010.86	2268138.97	750	668989.72	2268348.31
713	668821.67	2267647.91	732	669005.59	2268166.61	751	668989.48	2268354.28
714	668825.73	2267649.66	733	668990.64	2268211.53	752	668989.94	2268358.98
715	668829.79	2267651.46	734	668986.82	2268260.01	753	668991.49	2268366.57
716	668833.73	2267653.16	735	668985.54	2268266.05	754	668993.86	2268378.13
717	668837.86	2267654.96	736	668985.90	2268266.12	755	668993.69	2268388.14
718	668849.72	2267660.17	737	668987.04	2268266.36	756	668996.78	2268417.36
719	668887.03	2267698.21	738	669008.31	2268221.68	757	669008.20	2268399.60
720	668947.99	2267753.89	739	669008.60	2268221.13	758	669017.11	2268387.36
759	669017.26	2268387.16	761	669063.22	2268409.03	763	669077.43	2268392.65
760	669022.87	2268379.49	762	669066.13	2268405.42	764	669078.27	2268391.73
765	669090.52	2268378.57	767	669093.37	2268375.74	769	669111.15	2268362.94
766	669092.73	2268376.34	768	669109.31	2268361.13	770	669123.89	2268376.52
771	669132.23	2268370.73	774	669172.66	2268342.89	777	669208.06	2268315.30
772	669148.73	2268359.44	775	669185.18	2268334.12	778	669211.29	2268311.00
773	669160.79	2268351.08	776	669196.98	2268325.53	779	669219.35	2268302.70
780	669227.14	2268295.25	783	669311.99	2268262.51	1	669361.48	2268333.83
781	669228.93	2268293.52	784	669326.54	2268283.48	786	659979.49	2269132.03
782	669252.49	2268284.76	785	669341.36	2268304.82	787	659975.53	2269160.02
788	659870.84	2269126.31	791	659753.34	2269091.71	794	659640.09	2269087.24
789	659799.73	2269106.40	792	659709.95	2269075.43	795	659613.82	2269065.05
790	659796.27	2269105.77	793	659694.89	2269112.79	796	659579.02	2269034.98
797	659547.78	2269018.99	801	659328.84	2268867.05	805	659286.23	2268813.50
798	659558.56	2269000.24	802	659293.62	2268846.64	806	659295.39	2268795.68
799	659449.20	2268936.70	803	659274.67	2268835.65	807	659370.96	2268839.86
800	659378.37	2268895.80	804	659285.33	2268815.25	808	659418.20	2268808.28
809	659500.26	2268833.75	814	659633.52	2268901.96	819	659756.43	2269005.64
810	659508.56	2268826.62	815	659649.30	2268928.05	820	659780.87	2269013.36
811	659511.85	2268828.52	816	659652.02	2268962.05	821	659769.93	2269044.53
812	659579.66	2268867.91	817	659674.86	2268978.54	822	659791.56	2269051.59
813	659593.02	2268907.82	818	659722.28	2269019.68	823	659791.81	2269054.65
786	659979.49	2269132.03	833	658367.95	2268306.54	843	657969.17	2267839.01
824	658861.56	2268540.32	834	658326.50	2268272.52	844	657953.56	2267825.20
825	658862.02	2268544.59	835	658300.82	2268248.33	845	657960.04	2267817.57
826	658850.65	2268562.37	836	658273.17	2268219.30	846	657934.61	2267796.86
827	658850.38	2268562.79	837	658244.31	2268184.77	847	657913.64	2267781.66
828	658836.94	2268583.83	838	658214.31	2268145.47	848	657896.38	2267769.58
829	658657.98	2268480.06	839	658122.42	2268023.92	849	657870.66	2267753.28
830	658584.25	2268437.47	840	658041.20	2267916.73	850	657820.19	2267722.37
831	658447.17	2268358.47	841	658019.11	2267890.35	851	657790.12	2267703.30
832	658407.05	2268334.12	842	657991.84	2267860.66	852	657767.04	2267688.67
853	657742.19	2267669.91	857	657527.16	2267450.64	861	657415.50	2267325.64
854	657694.65	2267629.23	858	657521.65	2267444.73	862	657392.39	2267293.60
855	657646.24	2267578.54	859	657498.26	2267419.62	863	657365.66	2267251.64
856	657602.59	2267531.59	860	657449.02	2267366.02	864	657345.59	2267211.75

865 657330.69 2267178.76	868 657221.02 2266813.93	871 657118.81 2266498.33
866 657314.24 2267132.13	869 657191.58 2266712.50	872 657082.90 2266374.63
867 657288.80 2267047.17	870 657181.97 2266715.30	873 657082.30 2266371.99
874 657069.31 2266325.11	877 657054.04 2266276.89	880 657104.61 2266270.41
875 657057.24 2266286.05	878 657078.31 2266271.26	881 657117.18 2266311.04
876 657054.08 2266277.01	879 657078.94 2266271.11	882 657130.61 2266359.12
883 657131.13 2266361.00	886 657166.95 2266484.38	889 657220.29 2266667.56
884 657136.38 2266379.10	887 657191.53 2266568.78	890 657230.12 2266701.32
885 657139.58 2266390.07	888 657210.26 2266633.12	891 657220.51 2266704.12
892 657250.25 2266810.06	895 657496.33 2267372.62	898 657543.60 2267424.27
893 657317.71 2267038.67	896 657520.42 2267399.24	899 657624.56 2267511.16
894 657339.02 2267110.02	897 657543.35 2267423.84	900 657668.07 2267557.96
901 657715.30 2267607.41	903 657784.13 2267663.98	905 657836.05 2267696.90
902 657761.00 2267646.53	904 657806.18 2267677.95	906 657866.69 2267715.57
907 657886.65 2267727.79	908 657913.14 2267744.58	909 657931.17 2267757.19
910 657953.03 2267773.05	911 657979.59 2267794.67	912 657986.06 2267787.05
913 658003.15 2267802.19	914 658027.67 2267825.60	915 658056.83 2267857.34
916 658080.43 2267885.55	922 658310.62 2268185.95	928 658494.95 2268328.18
917 658162.42 2267993.72	923 658336.21 2268212.84	929 658609.24 2268394.15
918 658254.24 2268115.19	924 658359.66 2268234.91	930 658683.03 2268436.79
919 658271.97 2268138.41	925 658398.39 2268266.69	824 658861.56 2268540.32
920 658283.51 2268153.52	926 658434.58 2268292.23	931 652888.72 2262045.75
921 658291.19 2268162.71	927 658472.74 2268315.38	932 652884.37 2262044.60
933 652779.78 2262017.96	939 652534.15 2261888.69	945 652336.80 2261715.63
934 652696.10 2261982.27	940 652501.13 2261858.89	946 652320.38 2261700.38
935 652634.61 2261951.14	941 652455.76 2261827.51	947 652313.21 2261707.96
936 652606.13 2261937.76	942 652420.99 2261794.11	948 652309.43 2261708.86
937 652583.82 2261923.44	943 652387.87 2261766.22	949 652302.03 2261698.83
938 652575.58 2261918.15	944 652367.17 2261744.26	950 652289.59 2261677.12
951 652274.16 2261662.42	957 652123.78 2261511.66	963 651953.23 2261297.14
952 652254.10 2261644.77	958 652080.12 2261460.87	964 651894.56 2261249.23
953 652232.30 2261629.55	959 652064.95 2261439.68	965 651843.17 2261219.42
954 652210.57 2261605.42	960 652046.78 2261423.24	966 651779.08 2261185.64
955 652175.82 2261572.79	961 652021.26 2261375.82	967 651699.36 2261154.47
956 652145.54 2261536.97	962 651997.14 2261345.62	968 651701.52 2261148.36
969 651705.77 2261135.46	975 651938.26 2261242.85	981 652112.21 2261453.23
970 651709.24 2261124.58	976 651974.42 2261274.01	982 652112.36 2261453.40
971 651711.84 2261118.16	977 652021.58 2261330.47	983 652124.88 2261467.83
972 651793.00 2261156.97	978 652077.57 2261407.21	984 652138.31 2261483.58
973 651841.20 2261180.03	979 652099.44 2261437.80	985 652149.55 2261496.63
974 651911.07 2261222.27	980 652112.08 2261453.08	986 652159.94 2261508.85
987 652166.02 2261515.79	990 652188.96 2261540.77	993 652234.85 2261584.77
988 652169.09 2261518.68	991 652199.33 2261551.92	994 652247.87 2261595.58
989 652179.18 2261529.24	992 652222.87 2261574.97	995 652258.87 2261608.10
996 652343.59 2261690.71	997 652434.20 2261774.06	998 652488.65 2261815.56
999 652511.80 2261841.12		
1000 652570.55 2261881.93	1009 652897.91 2262012.43	1017 679583.45 2264781.43
1001 652633.51 2261919.75	1010 652896.39 2262017.79	1018 679556.09 2264789.82
1002 652723.98 2261963.77	1011 652892.68 2262030.84	1019 679552.79 2264778.49
1003 652734.19 2261939.64	1012 652889.88 2262041.51	1020 679499.33 2264803.96
1004 652765.93 2261951.13	931 652888.72 2262045.75	1021 679458.59 2264819.70
1005 652773.22 2261954.85	1013 679839.86 2264628.20	1022 679360.09 2264848.93
1006 652766.17 2261974.59	1014 679866.49 2264713.95	1023 679327.93 2264857.29
1007 652859.10 2262000.89	1015 679819.40 2264721.01	1024 679303.31 2264862.88
1008 652894.84 2262011.44	1016 679743.42 2264732.35	1025 679280.67 2264867.86

1026	679258.83	2264871.67	1070	672738.42	2265784.96	1113	662983.18	2270045.69
1027	679217.22	2264878.11	1071	672520.85	2265836.36	1114	662980.05	2270048.19
1028	679197.97	2264880.72	1072	672395.52	2265845.10	1115	662972.26	2270054.41
1029	679194.62	2264881.08	1073	672405.89	2265837.59	1116	662962.73	2270062.03
1030	679188.36	2264881.77	1074	672450.47	2265808.53	1117	662957.60	2270066.12
1031	679186.24	2264842.99	1075	672502.36	2265778.79	1118	662941.25	2270081.92
1032	679177.80	2264812.46	1076	672644.78	2265765.60	1119	662921.53	2270100.24
1033	679190.41	2264811.08	1077	672645.90	2265765.49	1120	662905.24	2270116.88
1034	679208.13	2264808.69	1078	672669.28	2265762.10	1121	662889.84	2270135.26
1035	679224.09	2264806.43	1079	672680.35	2265752.38	1122	662882.36	2270144.46
1036	679229.87	2264805.83	1080	672746.91	2265727.07	1123	662875.47	2270154.42
1037	679247.31	2264802.83	1081	672772.00	2265725.76	1124	662862.85	2270174.05
1038	679266.97	2264799.40	1082	672789.43	2265725.41	1125	662857.70	2270184.80
1039	679287.88	2264794.79	1083	672894.03	2265723.71	1126	662852.00	2270195.61
1040	679311.23	2264789.49	1084	672894.14	2265723.71	1127	662842.31	2270216.80
1041	679325.93	2264785.57	1085	672944.87	2265722.88	1128	662834.25	2270239.38
1042	679330.47	2264805.46	1086	672951.76	2265729.95	1129	662828.04	2270259.95
1043	679618.89	2264722.16	1087	672978.40	2265748.29	1130	662823.29	2270274.56
1044	679651.61	2264711.13	1088	673021.86	2265747.53	1131	662819.25	2270286.30
1045	679702.11	2264694.44	1089	673022.83	2265717.94	1132	662814.18	2270300.14
1046	679728.74	2264685.78	1090	673088.96	2265716.02	1133	662810.82	2270309.33
1047	679722.53	2264665.53	1091	663480.55	2269915.55	1134	662805.64	2270321.28
1048	679753.20	2264656.24	1092	663463.43	2269963.12	1135	662798.88	2270333.30
1049	679780.36	2264647.03	1093	663448.41	2270005.01	1136	662794.31	2270339.89
1013	679839.86	2264628.20	1094	663448.28	2270005.35	1137	662777.45	2270324.00
1050	673088.96	2265716.02	1095	663421.63	2269993.47	1138	662779.45	2270321.25
1051	673089.84	2265716.12	1096	663329.80	2269953.88	1139	662783.30	2270313.09
1052	673092.93	2265715.91	1097	663339.63	2269930.90	1140	662789.76	2270305.62
1053	673128.36	2265714.88	1098	663256.13	2269889.92	1141	662794.40	2270298.88
1054	673150.95	2265717.62	1099	663230.63	2269894.31	1142	662797.78	2270278.65
1055	673174.12	2265721.03	1100	663203.33	2269900.73	1143	662801.68	2270267.18
1056	673230.44	2265730.85	1101	663187.52	2269904.14	1144	662805.44	2270255.79
1057	673269.66	2265739.84	1102	663171.95	2269908.53	1145	662808.71	2270244.32
1058	673306.91	2265749.69	1103	663156.70	2269913.89	1146	662812.36	2270232.53
1059	673346.64	2265761.63	1104	663141.81	2269920.20	1147	662816.52	2270219.99
1060	673383.58	2265775.69	1105	663132.92	2269924.51	1148	662820.81	2270208.52
1061	673407.45	2265785.88	1106	663119.08	2269931.63	1149	662825.50	2270196.92
1062	673432.89	2265796.71	1107	663105.71	2269939.61	1150	662831.70	2270184.73
1063	673464.64	2265812.11	1108	663092.86	2269948.41	1151	662837.39	2270174.09
1064	673461.38	2265844.37	1109	663082.66	2269956.29	1152	662842.98	2270163.29
1065	673361.75	2265831.53	1110	663068.17	2269968.87	1153	662849.76	2270151.99
1066	673319.95	2265823.70	1111	663040.49	2269993.12	1154	662856.75	2270141.40
1067	673273.26	2265810.83	1112	663013.34	2270017.69	1155	662864.17	2270130.43
1068	673148.62	2265774.88	1113	662997.15	2270032.36	1156	662871.87	2270120.74
1069	672971.48	2265769.32	1167	662965.69	2270026.87	1177	663048.26	2269948.93
1157	662879.64	2270111.18	1168	662968.28	2270024.44	1178	663058.45	2269940.15
1158	662887.65	2270101.90	1169	662977.06	2270016.04	1179	663068.40	2269932.77
1159	662897.07	2270092.11	1170	662985.88	2270007.56	1180	663080.26	2269925.90
1160	662906.13	2270083.50	1171	662994.97	2269999.09	1181	663099.96	2269914.85
1161	662914.88	2270075.05	1172	663003.95	2269990.68	1182	663103.44	2269913.03
1162	662923.56	2270066.55	1173	663012.82	2269982.49	1183	663112.78	2269907.66
1163	662941.55	2270049.58	1174	663021.49	2269974.11	1184	663124.70	2269902.09
1164	662950.41	2270041.24	1175	663030.52	2269965.50	1185	663136.01	2269897.76
1165	662958.96	2270033.19	1176	663039.58	2269957.16	1186	663144.40	2269894.44
1166	662959.37	2270032.79						

1187 663180.56 2269885.94	1221 663046.32 2269786.96	1255 662539.96 2269502.54
1188 663184.30 2269885.19	1222 663040.07 2269784.83	1256 662511.71 2269475.96
1189 663235.77 2269876.71	1223 663024.71 2269779.26	1257 662199.59 2269286.99
1190 663238.67 2269870.96	1224 663017.80 2269792.54	1258 662161.80 2269263.20
1191 663238.95 2269866.98	1225 663000.44 2269778.88	1259 662157.59 2269260.51
1192 663229.48 2269867.02	1226 662994.76 2269776.05	1260 662164.46 2269247.23
1193 663208.85 2269857.25	1227 662998.64 2269767.63	1261 662539.34 2269484.31
1194 663200.82 2269850.48	1228 662974.44 2269756.47	1262 662544.78 2269459.07
1195 663187.26 2269844.60	1229 662950.89 2269745.93	1263 662561.07 2269469.51
1196 663185.85 2269849.76	1230 662935.30 2269738.14	1264 662566.32 2269471.89
1197 663184.76 2269859.74	1231 662936.20 2269736.62	1265 662631.13 2269513.57
1198 663170.52 2269855.80	1232 662928.79 2269732.30	1266 662650.79 2269525.42
1199 663178.31 2269840.56	1233 662927.74 2269734.47	1267 662735.94 2269578.05
1200 663171.92 2269837.06	1234 662925.66 2269733.57	1268 662820.20 2269631.89
1201 663166.10 2269833.85	1235 662908.81 2269725.69	1269 662835.10 2269641.02
1202 663160.64 2269832.44	1236 662905.80 2269731.31	1270 662846.09 2269618.75
1203 663143.30 2269824.63	1237 662902.42 2269730.63	1271 662852.01 2269622.49
1204 663142.38 2269825.18	1238 662892.92 2269724.38	1272 662917.11 2269661.63
1205 663124.51 2269818.40	1239 662891.91 2269722.74	1273 662926.73 2269667.17
1206 663123.71 2269820.43	1240 662894.06 2269717.94	1274 662945.51 2269677.22
1207 663120.73 2269819.09	1241 662876.71 2269710.00	1275 663001.21 2269704.01
1208 663114.80 2269825.96	1242 662875.91 2269711.89	1276 663003.12 2269704.61
1209 663109.15 2269822.26	1243 662873.92 2269710.43	1277 663082.84 2269738.98
1210 663107.91 2269821.67	1244 662845.39 2269705.59	1278 663093.39 2269743.24
1211 663109.43 2269819.12	1245 662831.38 2269697.34	1279 663103.47 2269747.58
1212 663102.09 2269814.81	1246 662811.52 2269684.81	1280 663185.35 2269782.74
1213 663100.65 2269817.59	1247 662793.72 2269673.82	1281 663277.35 2269822.47
1214 663086.91 2269811.51	1248 662709.77 2269620.18	1282 663369.01 2269862.28
1215 663084.69 2269807.62	1249 662624.71 2269567.60	1283 663460.78 2269901.84
1216 663074.44 2269802.44	1250 662566.10 2269530.22	1284 663482.17 2269911.06
1217 663075.07 2269801.38	1251 662550.58 2269520.32	1090 663480.55 2269915.55
1218 663055.39 2269792.98	1252 662549.77 2269519.80	
1219 663057.52 2269787.91	1253 662549.51 2269519.63	
1220 663047.62 2269784.00	1254 662534.72 2269510.75	

Территориальная зона Р-1. Зона городских парков, скверов, бульваров,  
набережных

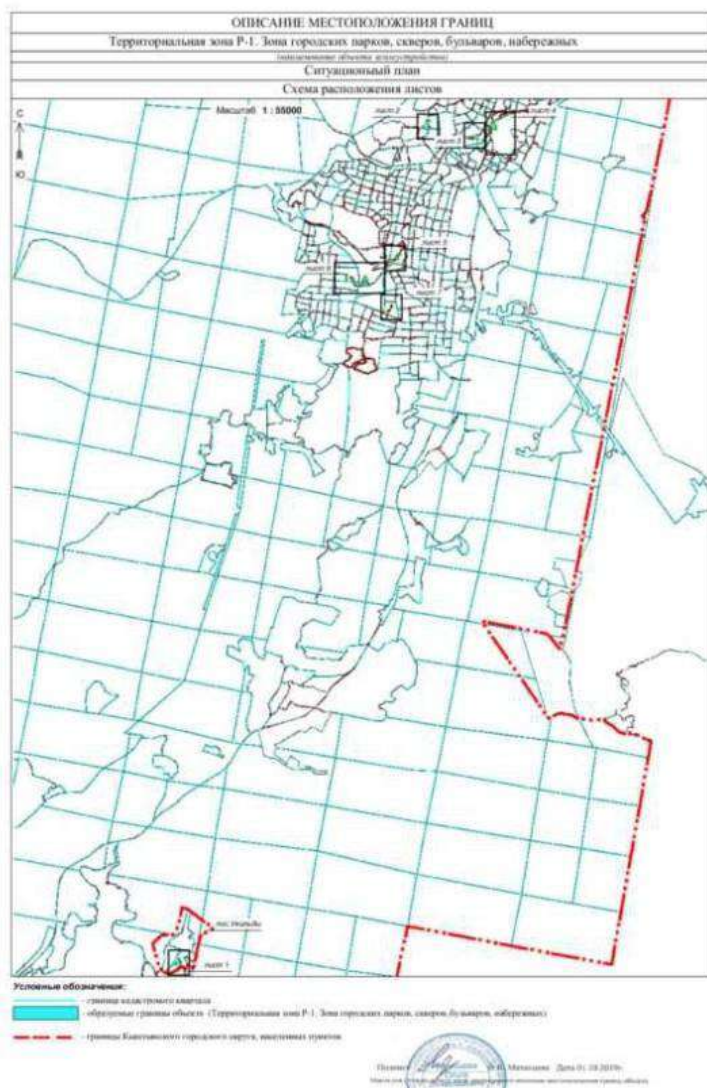

**Перечень координат границ территориальной зоны Р-1**

Обозначение характерных точек границ	Координаты, м		Обозначение характерных точек границ	Координаты, м		Обозначение характерных точек границ	Координаты, м	
	X	Y		X	Y		X	Y
1	652322.88	2264556.10	19	652270.42	2264528.12	36	669628.61	2269897.69
2	652304.60	2264596.51	1	652322.88	2264556.10	37	669626.07	2269804.99
3	652301.30	2264608.05	20	669764.28	2269764.41	38	669640.96	2269738.55
4	652292.99	2264625.99	21	669792.64	2269784.05	39	669715.19	2269762.23
5	652261.24	2264639.61	22	669810.10	2269814.59	20	669764.28	2269764.41
6	652248.85	2264645.59	23	669825.37	2269846.22	40	669448.13	2270632.80
7	652224.95	2264656.90	24	669778.60	2269869.51	41	669456.35	2270668.30
8	652222.39	2264658.05	25	669780.70	2269848.17	42	669457.22	2270672.51
9	652217.98	2264660.08	26	669771.03	2269818.93	43	669458.39	2270678.15
10	652217.66	2264660.24	27	669751.62	2269806.77	44	669470.23	2270737.40
11	652210.29	2264664.68	28	669729.03	2269809.39	45	669471.83	2270744.89
12	652200.76	2264650.69	29	669718.52	2269823.56	46	669473.11	2270750.85
13	652179.58	2264629.11	30	669706.03	2269825.75	47	669473.84	2270754.26
14	652159.95	2264618.86	31	669684.90	2269819.45	48	669474.98	2270759.45
15	652146.30	2264590.89	32	669671.44	2269835.93	49	669475.57	2270762.39
16	652166.96	2264565.41	33	669660.47	2269855.36	50	669482.84	2270794.69
17	652179.98	2264553.03	34	669646.01	2269868.79	51	669486.32	2270810.20
18	652214.54	2264499.86	35	669638.61	2269887.69	52	669491.76	2270834.59



53 669495.67 2270852.17	56 669498.71 2270873.70	59 669476.74 2270877.59
54 669501.32 2270873.04	57 669488.42 2270876.28	
55 669500.24 2270873.29	58 669486.67 2270875.60	
60 669455.37 2270881.88	112 669419.16 2270639.90	162 669652.53 2271237.78
61 669453.81 2270880.42	113 669418.30 2270639.08	163 669650.88 2271233.93
62 669453.21 2270881.34	114 669416.48 2270638.03	164 669633.17 2271240.98
63 669451.52 2270880.25	115 669417.01 2270637.83	165 669633.86 2271242.91
64 669452.12 2270879.32	116 669420.32 2270638.35	166 669620.77 2271247.91
65 669450.42 2270877.67	117 669421.45 2270637.79	167 669603.55 2271210.53
66 669446.66 2270860.39	118 669427.38 2270634.89	168 669578.47 2271148.65
67 669426.90 2270854.93	119 669428.17 2270634.51	169 669571.02 2271145.04
68 669426.15 2270854.72	120 669428.32 2270635.46	170 669560.48 2271147.88
69 669423.68 2270854.73	121 669436.79 2270634.34	171 669555.69 2271133.81
70 669423.82 2270854.22	122 669446.83 2270632.98	172 669532.87 2271118.46
71 669422.94 2270854.04	40 669448.13 2270632.80	173 669544.63 2271093.43
72 669421.40 2270854.21	123 669762.62 2271161.38	174 669573.74 2271106.64
73 669422.45 2270852.22	124 669764.78 2271165.30	175 669573.66 2271106.84
74 669421.78 2270850.40	125 669749.75 2271165.46	176 669575.61 2271107.76
75 669419.23 2270849.28	126 669744.20 2271165.27	177 669575.74 2271107.47
76 669418.35 2270844.60	127 669708.39 2271159.63	178 669576.10 2271107.67
77 669418.57 2270843.69	128 669705.84 2271159.17	179 669575.43 2271109.27
78 669418.58 2270843.68	129 669666.49 2271150.22	180 669605.05 2271121.50
79 669420.30 2270836.51	130 669662.99 2271149.40	181 669629.13 2271132.75
80 669421.81 2270830.72	131 669653.23 2271141.78	182 669631.82 2271134.52
81 669424.07 2270824.18	132 669652.89 2271139.00	183 669640.28 2271141.06
82 669426.57 2270815.63	133 669635.45 2271126.34	184 669638.69 2271143.18
83 669427.02 2270807.29	134 669579.11 2271102.03	185 669644.72 2271148.59
84 669427.41 2270797.87	135 669578.71 2271101.88	186 669647.84 2271148.59
85 669427.69 2270793.71	136 669579.09 2271100.92	187 669660.98 2271159.65
86 669427.68 2270789.54	137 669576.13 2271099.45	188 669664.38 2271160.43
87 669427.60 2270785.22	138 669575.63 2271100.55	189 669704.94 2271169.00
88 669427.01 2270775.92	139 669547.19 2271087.37	190 669708.00 2271169.62
89 669427.49 2270768.11	140 669559.91 2271058.98	191 669748.90 2271175.53
90 669427.47 2270759.99	141 669560.92 2271058.62	192 669749.05 2271173.12
91 669427.22 2270752.37	142 669562.34 2271059.23	154 669769.07 2271173.82
92 669426.29 2270745.49	143 669595.44 2271074.29	193 669534.67 2271037.06
93 669427.23 2270741.62	144 669631.52 2271093.22	194 669526.82 2271063.98
94 669427.97 2270736.00	145 669643.77 2271114.16	195 669524.33 2271068.83
95 669427.32 2270730.94	146 669640.14 2271118.74	196 669523.36 2271070.34
96 669426.31 2270725.01	147 669656.66 2271132.62	197 669521.78 2271072.68
97 669426.40 2270718.64	148 669658.20 2271133.51	198 669519.13 2271075.69
98 669426.04 2270713.59	149 669660.93 2271134.53	199 669515.50 2271078.84
99 669424.74 2270707.06	150 669671.28 2271136.95	200 669509.94 2271083.05
100 669424.25 2270701.05	151 669678.00 2271138.31	201 669505.73 2271085.41
101 669424.95 2270697.62	152 669678.96 2271134.17	202 669500.54 2271088.58
102 669426.09 2270693.99	153 669697.42 2271128.43	203 669497.18 2271089.98
103 669426.58 2270693.41	123 669762.62 2271161.38	204 669491.56 2271091.86
104 669427.78 2270691.96	154 669769.07 2271173.82	205 669495.40 2271086.93
105 669427.42 2270690.06	155 669776.17 2271187.70	206 669496.61 2271084.74
106 669426.56 2270687.66	156 669778.23 2271188.63	207 669499.13 2271082.75
107 669426.32 2270684.73	157 669779.57 2271190.26	208 669500.09 2271082.32
108 669426.23 2270681.04	158 669775.34 2271192.09	209 669500.46 2271081.22
109 669422.97 2270673.89	159 669728.35 2271211.21	210 669500.46 2271080.11
110 669421.05 2270665.45	160 669678.14 2271231.11	
111 669420.10 2270651.18	161 669676.98 2271228.24	

211 669501.47 2271078.68	265 669294.10 2271044.00	320 669341.59 2271069.12
212 669503.04 2271077.76	266 669277.04 2271031.06	321 669351.04 2271077.73
213 669504.42 2271077.30	267 669253.89 2271015.69	322 669360.02 2271084.73
214 669505.85 2271076.14	268 669238.47 2271005.68	323 669367.67 2271092.00
215 669506.09 2271075.55	269 669226.25 2270996.52	324 669373.01 2271095.89
216 669506.73 2271075.42	270 669204.64 2270980.73	325 669373.61 2271095.22
217 669507.56 2271073.56	271 669180.79 2270964.49	326 669400.87 2271117.98
218 669507.26 2271072.63	272 669156.10 2270949.10	250 669414.11 2271121.56
219 669508.18 2271072.25	273 669155.66 2270943.38	327 666892.97 2269016.25
220 669508.96 2271070.54	274 669158.53 2270933.74	328 666890.87 2269023.87
221 669508.57 2271070.12	275 669198.26 2270863.57	329 666888.53 2269039.82
222 669509.04 2271069.12	276 669208.08 2270850.71	330 666889.09 2269044.04
223 669509.75 2271067.87	277 669213.23 2270836.90	331 666890.02 2269047.62
224 669509.95 2271066.52	278 669215.92 2270827.55	332 666891.97 2269052.45
225 669509.96 2271065.47	279 669216.39 2270818.42	333 666892.94 2269054.85
226 669510.47 2271062.22	280 669216.27 2270811.52	334 666895.21 2269060.35
227 669495.00 2271054.26	281 669228.29 2270806.96	335 666929.73 2269134.71
228 669480.34 2271046.89	282 669230.09 2270810.29	336 667001.86 2269151.34
229 669463.49 2271038.41	283 669229.99 2270812.87	337 667004.04 2269151.60
230 669462.90 2271038.10	284 669229.45 2270817.31	338 667001.32 2269157.54
231 669462.97 2271037.50	285 669226.31 2270825.23	339 666996.61 2269174.46
232 669454.17 2271033.04	286 669222.83 2270834.76	340 667010.93 2269202.53
233 669443.21 2271027.40	287 669219.81 2270842.08	341 667027.80 2269216.11
234 669425.32 2271018.96	288 669219.34 2270845.70	342 667047.48 2269226.07
235 669421.42 2271017.42	289 669219.59 2270849.85	343 667085.09 2269243.38
236 669414.97 2271003.92	290 669219.13 2270852.86	344 667097.33 2269253.58
237 669411.94 2270997.01	291 669216.61 2270859.78	345 667117.48 2269273.91
238 669410.51 2270991.65	292 669213.84 2270863.17	346 667118.21 2269274.51
239 669406.73 2270987.96	293 669211.18 2270867.19	347 667117.74 2269275.08
240 669402.17 2270982.84	294 669209.49 2270873.22	348 667116.62 2269274.26
241 669396.23 2270974.89	295 669215.30 2270878.99	349 667113.33 2269272.43
242 669389.25 2270962.79	296 669215.45 2270882.50	350 667108.61 2269269.98
243 669384.97 2270955.72	297 669186.48 2270937.22	351 667097.80 2269262.80
244 669384.44 2270955.27	298 669186.57 2270941.88	352 667089.55 2269257.32
245 669383.93 2270954.46	299 669187.31 2270944.68	353 667083.30 2269253.45
246 669383.75 2270953.14	300 669190.95 2270950.98	354 667078.10 2269250.53
247 669383.74 2270951.95	301 669195.28 2270957.61	355 667075.24 2269248.88
248 669384.17 2270950.33	302 669199.65 2270962.31	356 667072.41 2269247.28
249 669412.42 2270976.98	303 669205.33 2270967.24	357 667068.22 2269245.14
193 669534.67 2271037.06	304 669212.63 2270971.58	358 667063.76 2269242.39
250 669414.11 2271121.56	305 669214.56 2270972.86	359 667058.19 2269238.97
251 669409.87 2271123.60	306 669226.41 2270980.77	360 667054.29 2269236.07
252 669405.89 2271123.58	307 669236.58 2270988.68	361 667048.00 2269232.35
253 669399.43 2271122.71	308 669244.74 2270996.37	362 667042.03 2269229.16
254 669396.65 2271121.82	309 669253.43 2271001.94	363 667037.12 2269227.40
255 669394.89 2271121.22	310 669262.51 2271008.94	364 667034.45 2269227.09
256 669393.52 2271120.67	311 669268.68 2271014.07	365 667031.18 2269226.09
257 669391.91 2271120.03	312 669277.37 2271019.85	366 667030.17 2269225.18
258 669389.22 2271118.75	313 669283.65 2271024.78	367 667029.87 2269223.62
259 669383.21 2271114.08	314 669289.32 2271030.22	368 667029.71 2269221.78
260 669380.59 2271112.19	315 669294.51 2271034.03	369 667029.40 2269219.87
261 669362.67 2271098.72	316 669306.28 2271042.47	370 667028.88 2269218.45
262 669345.37 2271084.75	317 669316.14 2271050.48	371 667027.94 2269217.95
263 669328.39 2271070.52	318 669324.02 2271056.86	372 667026.40 2269217.91
264 669311.34 2271057.03	319 669335.90 2271065.10	373 667024.68 2269218.04

374 667022.54 2269218.27	410 666897.85 2269094.90	445 666996.74 2269228.84
375 667019.24 2269218.61	411 666877.82 2269046.45	446 666996.03 2269229.53
376 667016.65 2269218.26	412 666871.25 2269028.57	447 666996.33 2269229.84
377 667014.58 2269217.34	413 666868.15 2269021.86	448 666996.06 2269230.19
378 667012.68 2269216.06	414 666861.96 2269008.00	449 666995.35 2269230.88
379 667010.92 2269215.70	415 666863.10 2269007.61	450 666995.58 2269231.12
380 667008.13 2269215.65	327 666892.97 2269016.25	451 666994.84 2269232.39
381 667006.58 2269215.35	416 666925.21 2269189.04	452 666989.23 2269241.93
382 667005.01 2269215.86	417 666914.37 2269192.57	453 666988.94 2269241.75
383 667003.28 2269215.11	418 666908.69 2269194.10	454 666988.70 2269241.58
384 667001.32 2269213.73	419 666907.00 2269182.47	455 666982.57 2269237.46
385 666999.24 2269210.75	420 666901.07 2269139.43	456 666983.49 2269235.97
386 666998.23 2269209.86	421 666873.60 2269139.13	457 666928.73 2269199.46
387 666997.83 2269209.90	422 666860.95 2269097.33	458 666927.71 2269201.00
388 666997.53 2269209.76	423 666863.02 2269089.30	459 666927.59 2269200.92
389 666996.51 2269210.24	424 666856.29 2269052.15	460 666925.06 2269199.44
390 666994.83 2269209.88	425 666850.59 2269052.92	416 666925.21 2269189.04
391 666993.87 2269209.06	426 666848.52 2269010.97	461 666410.29 2268566.89
392 666993.49 2269207.17	427 666851.46 2269010.39	462 666385.64 2268577.17
393 666993.21 2269204.60	428 666868.05 2269052.08	463 666385.46 2268576.77
394 666991.93 2269202.75	429 666874.42 2269068.74	464 666378.69 2268579.73
395 666990.50 2269201.97	430 666886.52 2269098.01	465 666377.76 2268577.48
396 666988.02 2269202.22	431 666889.54 2269104.59	466 666376.93 2268577.92
397 666979.95 2269198.13	432 666894.00 2269112.81	467 666368.55 2268558.80
398 666974.57 2269194.74	433 666903.53 2269130.18	468 666358.82 2268532.68
399 666959.93 2269183.67	434 666911.29 2269140.67	469 666354.67 2268516.29
400 666948.31 2269172.33	435 666916.97 2269149.36	470 666351.44 2268501.27
401 666945.92 2269169.19	436 666931.76 2269172.88	471 666347.35 2268478.70
402 666943.50 2269165.62	437 666934.23 2269175.67	472 666340.82 2268434.86
403 666937.46 2269157.77	438 666938.97 2269180.14	473 666342.63 2268415.46
404 666927.63 2269142.59	439 666944.46 2269185.72	474 666347.52 2268366.40
405 666920.15 2269131.07	440 666951.85 2269191.58	475 666349.67 2268366.95
406 666913.40 2269120.99	441 666962.96 2269200.34	476 666351.04 2268368.43
407 666908.04 2269111.49	442 666989.38 2269221.97	477 666351.60 2268370.86
408 666905.56 2269107.71	443 666998.46 2269226.23	478 666351.46 2268373.11
409 666901.43 2269100.67	444 666996.85 2269228.96	479 666348.69 2268402.19
480 666348.50 2268408.03	499 666540.15 2268506.93	517 666472.20 2268258.33
481 666349.11 2268412.21	500 666542.13 2268510.62	518 666473.33 2268262.33
482 666349.66 2268415.10	501 666542.89 2268514.15	519 666468.34 2268263.88
483 666351.90 2268417.19	502 666542.10 2268525.16	520 666466.68 2268260.20
484 666380.52 2268434.32	503 666531.12 2268544.04	521 666462.41 2268261.22
485 666396.58 2268440.52	504 666521.51 2268549.58	522 666446.97 2268255.55
486 666403.11 2268444.50	505 666509.68 2268550.26	523 666431.83 2268261.11
487 666407.02 2268448.71	506 666484.31 2268573.06	524 666415.98 2268266.28
488 666411.89 2268455.10	507 666458.13 2268534.60	525 666397.46 2268271.95
489 666415.93 2268456.97	508 666409.92 2268561.78	526 666374.30 2268283.23
490 666427.84 2268462.83	461 666410.29 2268566.89	527 666372.14 2268287.11
491 666436.11 2268465.30	509 666528.82 2268199.07	528 666370.64 2268289.77
492 666443.06 2268465.32	510 666528.76 2268203.89	529 666368.63 2268290.92
493 666457.94 2268466.80	511 666528.59 2268222.90	530 666363.16 2268292.13
494 666478.69 2268467.29	512 666528.74 2268228.49	531 666361.49 2268292.98
495 666484.21 2268468.62	513 666528.84 2268229.28	532 666360.75 2268294.41
496 666486.20 2268470.43	514 666525.67 2268229.74	533 666359.08 2268306.47
497 666495.61 2268473.64	515 666486.14 2268243.35	534 666355.79 2268336.62
498 666532.52 2268498.70	516 666476.72 2268257.01	535 666355.46 2268339.16

536 666354.51 2268340.70	553 665930.16 2269057.47	571 665896.31 2269038.40
537 666353.01 2268341.50	554 665904.72 2269057.67	572 665902.57 2269039.17
538 666350.28 2268341.67	555 665850.81 2269032.82	573 665907.82 2269040.52
539 666353.29 2268313.97	556 665802.87 2269003.09	574 665910.95 2269042.99
540 666355.04 2268299.22	557 665805.79 2268997.39	575 665914.42 2269044.98
541 666353.89 2268298.51	558 665809.87 2268986.13	576 665916.84 2269048.79
542 666355.30 2268291.76	559 665820.46 2268969.37	577 665919.70 2269050.70
543 666357.66 2268283.24	560 665821.22 2268979.02	578 665925.55 2269050.47
544 666361.74 2268282.83	561 665818.34 2268985.90	579 665929.76 2269046.47
545 666361.49 2268277.77	562 665817.72 2268990.21	580 665932.10 2269040.11
546 666414.60 2268252.94	563 665823.68 2268995.61	581 665933.95 2269038.06
547 666429.80 2268239.43	564 665826.80 2268997.37	582 665936.64 2269037.58
548 666435.37 2268221.88	565 665832.87 2269000.70	583 665940.23 2269039.42
549 666438.80 2268191.86	566 665835.97 2269004.25	584 665941.38 2269044.73
550 666468.96 2268194.97	567 665848.55 2269017.31	585 665942.37 2269051.26
551 666524.32 2268199.03	568 665860.79 2269023.43	586 665944.27 2269056.20
509 666528.82 2268199.07	569 665872.00 2269025.76	552 665945.41 2269057.26
552 665945.41 2269057.26	570 665880.43 2269031.68	

## Территориальная зона Р-3. Зона озёр, прудов, пляжей

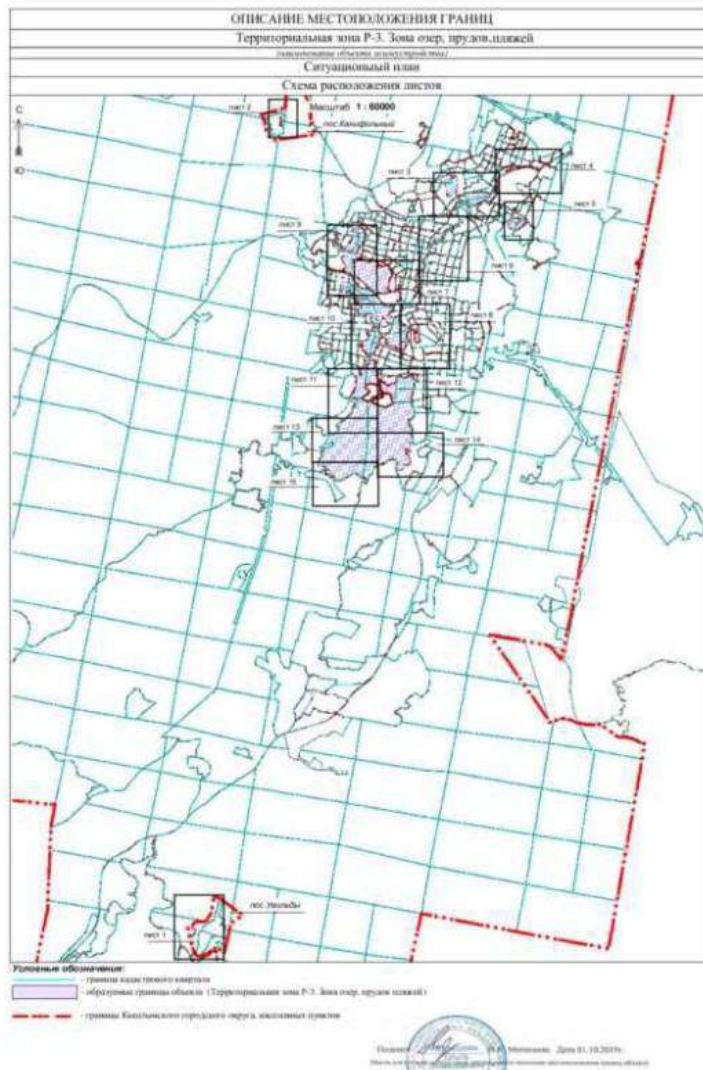

### Перечень координат границ территориальной зоны Р-3

Обозначение характерных точек границ	Координаты, м		Обозначение характерных точек границ	Координаты, м		Обозначение характерных точек границ	Координаты, м	
	X	Y		X	Y		X	Y
1	652682.15	2264130.57	17	652491.56	2264214.96	33	652118.75	2264251.97
2	652673.77	2264125.00	18	652473.33	2264196.74	34	652115.48	2264252.44
3	652661.24	2264125.76	19	652465.36	2264170.93	35	652114.64	2264253.37
4	652655.92	2264144.74	20	652468.02	2264146.26	36	652111.41	2264256.87
5	652647.95	2264167.89	21	652462.71	2264135.25	37	652108.25	2264258.59
6	652651.75	2264181.94	22	652450.18	2264135.25	38	652104.44	2264260.75
7	652641.88	2264202.82	23	652436.89	2264125.00	39	652103.03	2264260.02
8	652630.49	2264219.14	24	652442.28	2264112.25	40	652101.00	2264258.77
9	652624.04	2264233.57	25	652620.34	2264060.90	41	652096.50	2264253.94
10	652600.50	2264241.54	1	652682.15	2264130.57	42	652093.62	2264249.51
11	652583.42	2264246.09	26	652151.93	2264195.98	43	652089.85	2264243.67
12	652567.48	2264244.57	27	652158.09	2264213.35	44	652085.36	2264236.75
13	652553.43	2264244.57	28	652147.04	2264253.65	45	652076.24	2264223.38
14	652542.80	2264229.39	29	652142.23	2264251.84	46	652074.58	2264218.29
15	652523.06	2264224.83	30	652131.88	2264250.19	26	652151.93	2264195.98
16	652509.40	2264225.21	31	652129.48	2264249.77	47	652059.81	2264233.71
			32	652125.28	2264251.06	48	652062.45	2264237.73

49 652063.29 2264242.13 104 652203.40 2264679.80 159 652110.08 2264748.15  
50 652063.21 2264247.89 105 652205.89 2264681.29 160 652108.81 2264749.68  
51 652056.73 2264265.37 106 652206.65 2264682.41 161 652106.85 2264751.64  
52 652042.71 2264301.37 107 652208.49 2264684.74 162 652103.18 2264754.31  
53 652033.52 2264328.05 108 652209.04 2264687.74 163 652101.23 2264755.62  
54 652031.32 2264333.78 109 652209.49 2264692.36 164 652099.82 2264756.65  
55 652028.22 2264338.12 110 652210.05 2264694.76 165 652098.93 2264757.75  
56 652027.39 2264343.57 111 652208.60 2264700.21 166 652098.40 2264759.45  
57 652030.48 2264348.20 112 652206.82 2264705.22 167 652102.19 2264767.72  
58 652034.14 2264352.23 113 652205.34 2264707.93 168 652106.46 2264777.48  
59 652036.33 2264356.62 114 652202.04 2264710.53 169 652112.55 2264789.38  
60 652038.34 2264361.00 115 652196.88 2264713.02 170 652113.79 2264790.56  
61 652039.08 2264366.67 116 652190.56 2264718.48 171 652115.78 2264792.55  
62 652038.71 2264372.16 117 652183.79 2264724.84 172 652117.33 2264795.24  
63 652037.43 2264380.21 118 652165.31 2264725.30 173 652118.65 2264798.44  
64 652035.42 2264383.32 119 652164.68 2264722.55 174 652120.38 2264798.15  
65 652033.22 2264386.06 120 652150.24 2264725.45 175 652122.26 2264796.64  
66 652030.48 2264393.01 121 652150.72 2264728.23 176 652125.31 2264795.19  
67 652029.93 2264400.87 122 652147.74 2264728.40 177 652128.25 2264794.31  
68 652029.40 2264408.53 123 652145.85 2264728.25 178 652129.78 2264795.41  
69 652030.09 2264415.94 124 652143.02 2264728.96 179 652130.96 2264798.02  
70 652032.25 2264422.19 125 652141.97 2264730.14 180 652131.84 2264798.37  
71 652037.19 2264427.56 126 652141.88 2264730.99 181 652133.91 2264797.79  
72 652046.62 2264434.32 127 652141.97 2264732.17 182 652136.12 2264797.56  
73 652055.82 2264438.16 128 652141.85 2264732.87 183 652138.22 2264798.31  
74 652061.71 2264441.98 129 652141.43 2264733.53 184 652140.42 2264800.06  
75 652066.56 2264448.28 130 652138.98 2264735.09 185 652142.58 2264802.34  
76 652070.81 2264460.62 131 652138.67 2264735.53 186 652144.84 2264804.67  
77 652073.00 2264468.59 132 652137.42 2264735.97 187 652147.14 2264805.94  
78 652071.94 2264475.51 133 652135.61 2264736.51 188 652124.79 2264816.36  
79 652078.58 2264493.80 134 652133.87 2264737.06 189 652077.39 2264719.46  
80 652092.31 2264520.70 135 652133.23 2264737.15 190 652086.32 2264718.66  
81 652094.53 2264524.27 136 652132.33 2264736.65 191 652098.55 2264717.58  
82 652096.75 2264527.90 137 652131.60 2264735.81 192 652114.73 2264708.35  
83 652099.11 2264533.15 138 652130.58 2264734.84 193 652131.75 2264691.11  
84 652099.92 2264535.24 139 652129.76 2264734.23 194 652134.22 2264679.66  
85 652102.67 2264539.95 140 652129.14 2264734.07 195 652136.21 2264670.44  
86 652106.53 2264543.92 141 652128.32 2264734.37 196 652136.45 2264669.31  
87 652107.01 2264544.39 142 652127.36 2264734.87 197 652136.38 2264668.31  
88 652109.07 2264547.15 143 652126.05 2264735.70 198 652135.70 2264657.35  
89 652111.17 2264550.04 144 652125.21 2264735.66 199 652130.87 2264643.86  
90 652114.17 2264553.54 145 652124.21 2264735.40 200 652121.39 2264631.94  
91 652126.98 2264565.65 146 652123.00 2264734.70 201 652108.06 2264617.87  
92 652130.78 2264570.95 147 652121.72 2264733.81 202 652099.33 2264611.33  
93 652139.35 2264582.94 148 652120.63 2264733.04 203 652077.88 2264592.20  
94 652146.30 2264590.89 149 652119.56 2264732.46 204 652061.36 2264571.99  
95 652159.95 2264618.86 150 652119.06 2264732.90 205 652037.09 2264524.99  
96 652179.58 2264629.11 151 652119.19 2264734.26 206 652010.53 2264461.91  
97 652200.76 2264650.69 152 652119.32 2264735.68 207 651991.44 2264422.28  
98 652210.29 2264664.68 153 652119.34 2264737.64 208 651989.03 2264387.99  
99 652202.47 2264670.79 154 652118.96 2264739.30 209 651995.16 2264357.79  
100 652198.80 2264674.05 155 652118.09 2264740.19 210 652014.96 2264301.64  
101 652199.46 2264676.97 156 652115.86 2264741.37 211 652036.15 2264258.23  
102 652201.15 2264678.40 157 652113.40 2264743.19 47 652059.81 2264233.71  
103 652202.94 2264679.23 158 652111.43 2264745.28 212 670974.99 2266182.01

213 670985.95 2266184.50	268 670939.21 2266248.73	322 669568.41 2269941.02
214 670987.11 2266181.02	269 670938.14 2266240.01	323 669579.72 2269934.29
215 670994.07 2266181.32	270 670937.29 2266228.51	324 669589.35 2269926.14
216 670998.94 2266183.69	271 670935.84 2266219.16	325 669604.02 2269898.45
217 671001.02 2266186.96	272 670935.41 2266213.41	326 669624.75 2269901.13
218 671003.71 2266189.09	273 670935.10 2266207.67	327 669628.61 2269897.69
219 671009.61 2266189.27	274 670934.56 2266205.38	328 669638.61 2269887.69
220 671014.43 2266188.16	275 670932.25 2266203.98	329 669646.01 2269868.79
221 671019.14 2266187.87	276 670930.26 2266204.23	330 669660.47 2269855.36
222 671027.13 2266187.62	277 670930.16 2266199.95	331 669671.44 2269835.93
223 671031.37 2266190.25	278 670933.09 2266197.81	332 669684.90 2269819.45
224 671036.03 2266197.94	279 670933.12 2266195.86	333 669706.03 2269825.75
225 671040.98 2266201.76	280 670931.98 2266188.14	334 669718.53 2269823.57
226 671051.77 2266202.94	281 670931.45 2266182.05	335 669729.03 2269809.40
227 671072.34 2266195.73	282 670930.62 2266174.79	336 669751.62 2269806.77
228 671079.50 2266194.80	283 670935.51 2266169.43	337 669771.03 2269818.93
229 671082.21 2266194.54	284 670940.79 2266166.79	338 669780.70 2269848.17
230 671084.35 2266194.41	285 670947.67 2266165.57	339 669778.60 2269869.51
231 671086.60 2266194.14	286 670951.27 2266164.92	340 669790.66 2269896.40
232 671094.58 2266192.96	287 670954.09 2266164.49	341 669798.46 2269930.96
233 671099.68 2266191.09	288 670957.28 2266163.70	342 669808.61 2269967.33
234 671104.62 2266189.05	289 670957.53 2266163.20	343 669814.84 2269981.77
235 671108.49 2266185.40	290 670958.78 2266167.54	344 669825.03 2269992.26
236 671112.84 2266181.92	291 670960.46 2266171.87	345 669836.93 2270003.65
237 671115.00 2266180.63	292 670961.66 2266175.39	346 669849.66 2270017.64
238 671125.04 2266177.65	293 670964.15 2266179.00	347 669858.73 2270045.36
239 671143.75 2266172.03	294 670967.17 2266181.81	348 669861.85 2270067.83
240 671177.96 2266168.77	295 670970.73 2266182.68	349 669863.22 2270091.14
241 671212.44 2266167.35	212 670974.99 2266182.01	350 669863.73 2270115.29
242 671221.40 2266168.96	296 669455.12 2270194.56	351 669870.50 2270123.15
243 671308.78 2266177.36	297 669428.24 2270199.81	352 669881.56 2270133.66
244 671327.97 2266246.86	298 669415.48 2270179.43	353 669882.29 2270142.30
245 671219.91 2266269.37	299 669391.99 2270162.46	354 669870.11 2270149.88
246 671216.01 2266271.25	300 669370.53 2270142.44	355 669846.32 2270154.69
247 671184.87 2266285.34	301 669371.42 2270108.71	356 669830.13 2270143.46
248 671169.87 2266291.83	302 669359.38 2270081.04	357 669817.10 2270140.89
249 671155.79 2266297.42	303 669339.85 2270035.81	358 669805.22 2270135.97
250 671147.25 2266297.87	304 669345.30 2270028.17	359 669795.01 2270126.33
251 671130.80 2266295.45	305 669353.23 2270014.05	360 669791.67 2270118.52
252 671124.22 2266294.33	306 669339.71 2270004.94	361 669791.87 2270105.60
253 671109.64 2266295.71	307 669330.43 2269990.56	362 669794.65 2270092.70
254 671099.04 2266297.49	308 669343.70 2269976.50	363 669791.44 2270076.27
255 671090.52 2266297.02	309 669359.20 2269971.98	364 669779.09 2270066.60
256 671078.50 2266294.33	310 669377.50 2269978.79	365 669765.35 2270062.94
257 671061.41 2266288.74	311 669388.96 2269967.09	366 669749.82 2270063.57
258 671049.18 2266284.91	312 669404.46 2269963.16	367 669740.22 2270070.33
259 671034.65 2266283.22	313 669421.63 2269965.79	368 669736.64 2270079.77
260 671024.20 2266282.26	314 669432.87 2269968.33	369 669739.02 2270093.60
261 671016.95 2266280.11	315 669448.41 2269962.03	370 669747.44 2270106.65
262 670990.56 2266272.89	316 669465.78 2269951.60	371 669758.51 2270116.31
263 670970.28 2266267.02	317 669481.87 2269947.69	372 669775.26 2270120.67
264 670955.34 2266262.47	318 669497.89 2269948.52	373 669786.98 2270130.94
265 670946.27 2266259.95	319 669514.81 2269948.77	374 669795.12 2270142.34
266 670940.44 2266258.20	320 669532.91 2269950.84	375 669792.53 2270157.14
267 670938.73 2266254.01	321 669549.30 2269950.22	376 669781.01 2270173.00

377 669768.98 2270182.91	431 669384.97 2270955.72	486 669289.32 2271030.22
378 669752.80 2270193.95	432 669389.25 2270962.79	487 669283.65 2271024.78
379 669732.48 2270201.96	433 669396.23 2270974.89	488 669277.37 2271019.85
380 669702.82 2270208.60	434 669402.17 2270982.84	489 669268.68 2271014.07
381 669660.51 2270212.28	435 669406.73 2270987.96	490 669262.51 2271008.94
382 669598.45 2270212.44	436 669410.51 2270991.65	491 669253.43 2271001.94
383 669547.63 2270207.15	437 669411.94 2270997.01	492 669244.74 2270996.37
384 669505.14 2270199.18	438 669414.97 2271003.92	493 669236.58 2270988.68
385 669476.60 2270201.71	439 669421.42 2271017.42	494 669226.41 2270980.77
296 669455.12 2270194.56	440 669425.32 2271018.96	495 669214.56 2270972.86
386 669422.45 2270852.22	441 669443.21 2271027.40	496 669212.63 2270971.58
387 669421.40 2270854.21	442 669454.17 2271033.04	497 669205.33 2270967.24
388 669420.45 2270856.62	443 669462.96 2271037.57	498 669199.65 2270962.31
389 669418.32 2270860.57	444 669462.90 2271038.10	499 669195.28 2270957.61
390 669416.58 2270863.37	445 669463.49 2271038.41	500 669190.95 2270950.98
391 669412.78 2270868.32	446 669480.34 2271046.89	501 669187.31 2270944.68
392 669410.88 2270871.93	447 669495.00 2271054.26	502 669186.57 2270941.88
393 669410.01 2270874.07	448 669510.47 2271062.22	503 669186.48 2270937.22
394 669409.50 2270876.32	449 669509.96 2271065.47	504 669215.45 2270882.50
395 669409.36 2270876.90	450 669509.95 2271066.52	505 669215.30 2270878.99
396 669408.16 2270880.14	451 669509.75 2271067.87	506 669209.49 2270873.22
397 669407.51 2270881.96	452 669509.04 2271069.12	507 669211.18 2270867.19
398 669406.96 2270883.71	453 669508.57 2271070.12	508 669213.84 2270863.17
399 669406.24 2270885.89	454 669508.96 2271070.54	509 669216.61 2270859.78
400 669405.38 2270888.63	455 669508.18 2271072.25	510 669219.13 2270852.86
401 669404.37 2270890.94	456 669507.26 2271072.63	511 669219.59 2270849.85
402 669403.59 2270892.92	457 669507.56 2271073.56	512 669219.34 2270845.70
403 669402.79 2270895.73	458 669506.73 2271075.42	513 669219.81 2270842.08
404 669401.08 2270899.49	459 669506.09 2271075.55	514 669222.83 2270834.76
405 669398.32 2270905.02	460 669505.85 2271076.14	515 669226.31 2270825.23
406 669395.78 2270910.06	461 669504.42 2271077.30	516 669229.45 2270817.31
407 669394.16 2270912.50	462 669503.04 2271077.76	517 669229.99 2270812.87
408 669392.87 2270915.45	463 669501.47 2271078.68	518 669230.09 2270810.29
409 669391.94 2270918.52	464 669500.46 2271080.11	519 669228.29 2270806.96
410 669391.29 2270920.71	465 669500.46 2271081.22	520 669226.33 2270803.47
411 669390.84 2270922.91	466 669500.09 2271082.32	521 669225.09 2270800.02
412 669390.66 2270925.58	467 669499.13 2271082.75	522 669223.80 2270797.67
413 669389.66 2270928.79	468 669496.61 2271084.74	523 669218.91 2270790.88
414 669388.98 2270930.53	469 669495.40 2271086.93	524 669215.10 2270784.86
415 669388.53 2270931.68	470 669491.56 2271091.86	525 669211.18 2270777.47
416 669388.16 2270933.40	471 669463.58 2271102.75	526 669209.50 2270774.19
417 669387.98 2270934.92	472 669443.31 2271110.61	527 669208.03 2270772.52
418 669387.94 2270936.05	473 669414.11 2271121.56	528 669206.12 2270771.00
419 669387.69 2270937.27	474 669400.87 2271117.98	529 669202.01 2270768.29
420 669387.14 2270938.92	475 669373.61 2271095.22	530 669198.99 2270765.58
421 669386.71 2270940.58	476 669373.01 2271095.89	531 669194.15 2270760.68
422 669386.06 2270942.96	477 669367.67 2271092.00	532 669189.45 2270755.02
423 669385.36 2270945.16	478 669360.02 2271084.73	533 669193.35 2270751.37
424 669385.00 2270947.16	479 669351.04 2271077.73	534 669191.69 2270746.39
425 669384.60 2270949.12	480 669341.59 2271069.12	535 669187.32 2270748.02
426 669384.17 2270950.33	481 669335.90 2271065.10	536 669186.99 2270748.23
427 669383.74 2270951.95	482 669324.02 2271056.86	537 669186.45 2270743.94
428 669383.75 2270953.14	483 669316.14 2271050.48	538 669186.21 2270741.32
429 669383.93 2270954.46	484 669306.28 2271042.47	539 669185.82 2270738.05
430 669384.44 2270955.27	485 669294.51 2271034.03	540 669185.61 2270735.84



541 669185.63 2270731.97	596 669184.08 2270451.34	651 669024.57 2270147.16
542 669185.21 2270729.87	597 669185.52 2270448.91	652 669027.78 2270146.10
543 669184.31 2270726.15	598 669187.81 2270444.27	653 669029.47 2270144.32
544 669182.49 2270721.13	599 669188.45 2270440.66	654 669035.04 2270142.88
545 669180.60 2270716.72	600 669187.96 2270434.34	655 669037.85 2270140.70
546 669179.74 2270713.93	601 669185.61 2270426.94	656 669043.54 2270139.96
547 669178.22 2270710.23	602 669185.18 2270424.60	657 669050.86 2270142.28
548 669174.66 2270703.14	603 669182.91 2270420.24	658 669058.16 2270145.72
549 669173.79 2270699.79	604 669178.89 2270415.27	659 669065.60 2270149.30
550 669173.38 2270697.36	605 669176.94 2270413.02	660 669074.86 2270151.52
551 669173.01 2270694.90	606 669175.66 2270412.39	661 669085.67 2270152.37
552 669172.53 2270692.12	607 669174.35 2270411.92	662 669095.92 2270153.36
553 669171.97 2270689.62	608 669173.45 2270411.81	663 669106.66 2270158.51
554 669170.84 2270687.10	609 669171.36 2270411.42	664 669113.68 2270162.22
555 669168.79 2270684.09	610 669170.46 2270408.72	665 669124.87 2270169.33
556 669162.97 2270673.99	611 669170.99 2270404.64	666 669150.38 2270190.98
557 669160.67 2270669.02	612 669172.25 2270398.11	667 669160.68 2270199.76
558 669158.12 2270665.70	613 669173.25 2270394.27	668 669166.16 2270205.71
559 669154.16 2270656.90	614 669175.19 2270389.04	669 669170.55 2270210.59
560 669151.10 2270646.57	615 669174.19 2270385.87	670 669172.32 2270213.17
561 669149.57 2270636.36	616 669172.49 2270381.99	671 669176.41 2270217.90
562 669149.57 2270628.96	617 669168.38 2270375.85	672 669179.08 2270220.70
563 669143.83 2270617.48	618 669166.79 2270372.67	673 669183.48 2270224.47
564 669140.90 2270605.24	619 669165.83 2270366.35	674 669193.89 2270233.16
565 669134.77 2270592.61	620 669163.65 2270358.57	675 669195.93 2270234.29
566 669130.05 2270585.33	621 669160.05 2270351.86	676 669198.16 2270236.18
567 669127.55 2270577.16	622 669155.06 2270345.37	677 669204.20 2270240.28
568 669127.37 2270569.64	623 669146.75 2270337.17	678 669213.67 2270247.63
569 669126.81 2270565.58	624 669138.02 2270328.39	679 669218.75 2270250.76
570 669125.30 2270559.64	625 669132.17 2270321.30	680 669222.06 2270251.92
571 669122.92 2270549.27	626 669129.40 2270318.63	681 669227.27 2270256.46
572 669118.00 2270527.09	627 669123.34 2270308.93	682 669235.33 2270261.86
573 669116.08 2270520.13	628 669117.15 2270295.08	683 669245.26 2270264.66
574 669111.83 2270507.37	629 669112.70 2270284.00	684 669253.21 2270264.15
575 669108.95 2270500.05	630 669105.51 2270272.66	685 669263.05 2270262.12
576 669106.44 2270492.32	631 669097.60 2270263.52	686 669281.11 2270263.32
577 669105.39 2270489.77	632 669090.21 2270256.89	687 669295.73 2270264.79
578 669104.87 2270486.44	633 669077.51 2270243.39	688 669303.94 2270267.71
579 669105.46 2270484.41	634 669070.79 2270238.57	689 669311.29 2270269.55
580 669106.68 2270482.54	635 669062.83 2270232.76	690 669318.22 2270275.39
581 669111.15 2270479.84	636 669051.11 2270228.15	691 669320.54 2270289.42
582 669116.39 2270477.11	637 669043.51 2270226.23	692 669322.65 2270294.66
583 669121.65 2270474.69	638 669034.93 2270224.86	693 669326.77 2270302.79
584 669134.77 2270466.85	639 669023.22 2270219.55	694 669330.10 2270309.28
585 669137.58 2270466.31	640 669015.34 2270217.49	695 669333.81 2270318.08
586 669141.68 2270466.02	641 669007.17 2270216.26	696 669336.60 2270328.17
587 669148.21 2270466.93	642 668999.53 2270217.40	697 669339.54 2270336.70
588 669156.37 2270468.34	643 668992.81 2270221.18	698 669345.61 2270350.67
589 669162.67 2270468.90	644 668986.34 2270225.27	699 669350.11 2270358.05
590 669167.11 2270469.08	645 668991.86 2270191.03	700 669353.74 2270362.34
591 669172.27 2270467.64	646 668997.70 2270154.82	701 669362.26 2270372.22
592 669175.82 2270464.77	647 669007.22 2270147.88	702 669367.05 2270377.79
593 669177.39 2270461.41	648 669015.30 2270145.78	703 669371.59 2270382.10
594 669179.07 2270458.63	649 669020.24 2270144.67	704 669374.22 2270387.29
595 669181.69 2270454.81	650 669022.80 2270145.06	705 669375.69 2270391.46

706 669375.23 2270398.04	761 669427.69 2270793.71	814 669891.14 2271150.22
707 669375.43 2270402.74	762 669427.41 2270797.87	815 669890.95 2271149.10
708 669382.02 2270412.50	763 669427.02 2270807.29	816 669890.43 2271147.83
709 669387.02 2270423.16	764 669426.57 2270815.63	817 669891.13 2271147.56
710 669391.45 2270437.68	765 669424.07 2270824.18	818 669892.01 2271150.03
711 669396.33 2270456.86	766 669421.81 2270830.72	819 669892.90 2271150.84
712 669401.01 2270471.91	767 669420.30 2270836.51	820 669893.71 2271149.91
713 669404.66 2270486.94	768 669418.58 2270843.68	821 669894.87 2271150.18
714 669407.49 2270504.80	769 669418.57 2270843.69	822 669895.55 2271150.57
715 669408.53 2270511.96	770 669418.35 2270844.60	823 669896.09 2271151.49
716 669410.38 2270524.19	771 669419.23 2270849.28	824 669897.12 2271152.22
717 669412.54 2270535.26	772 669421.78 2270850.40	825 669897.91 2271153.01
718 669415.15 2270545.32	386 669422.45 2270852.22	826 669898.76 2271153.74
719 669416.33 2270554.20	773 669764.78 2271165.30	827 669900.39 2271155.45
720 669416.64 2270562.77	774 669769.07 2271173.82	828 669902.19 2271156.80
721 669413.93 2270568.98	775 669749.05 2271173.12	829 669903.53 2271158.01
722 669411.11 2270573.41	776 669748.90 2271175.53	830 669906.66 2271160.83
723 669411.91 2270584.14	777 669708.00 2271169.62	831 669909.48 2271163.29
724 669412.64 2270588.64	778 669704.94 2271169.00	832 669912.48 2271166.29
725 669413.34 2270596.99	779 669664.38 2271160.43	833 669915.94 2271170.02
726 669414.15 2270606.16	780 669660.98 2271159.65	834 669917.99 2271172.20
727 669415.45 2270614.32	781 669647.84 2271148.59	835 669921.40 2271175.29
728 669415.06 2270622.67	782 669644.72 2271148.59	836 669924.93 2271178.38
729 669415.91 2270629.06	783 669638.69 2271143.18	837 669927.75 2271181.25
730 669415.77 2270633.39	784 669640.28 2271141.06	838 669930.77 2271183.91
731 669415.81 2270636.52	785 669631.82 2271134.52	839 669935.59 2271188.91
732 669416.48 2270638.03	786 669629.13 2271132.75	840 669938.13 2271191.64
733 669418.30 2270639.08	787 669605.05 2271121.50	841 669941.54 2271194.78
734 669419.16 2270639.90	788 669575.43 2271109.27	842 669943.17 2271196.53
735 669420.10 2270651.18	789 669576.10 2271107.67	843 669944.00 2271197.54
736 669421.05 2270665.45	790 669575.74 2271107.47	844 669944.68 2271198.69
737 669422.97 2270673.89	791 669575.61 2271107.76	845 669944.96 2271199.95
738 669426.23 2270681.04	792 669573.66 2271106.84	846 669944.86 2271201.23
739 669426.32 2270684.73	793 669573.74 2271106.64	847 669944.73 2271202.84
740 669426.56 2270687.66	794 669544.63 2271093.43	848 669944.30 2271204.83
741 669427.42 2270690.06	795 669547.19 2271087.37	849 669943.82 2271206.92
742 669426.55 2270692.15	796 669575.63 2271100.55	850 669943.39 2271208.90
743 669426.58 2270693.41	797 669576.13 2271099.45	851 669943.09 2271211.43
744 669426.09 2270693.99	798 669579.09 2271100.92	852 669943.06 2271213.68
745 669424.95 2270697.62	799 669578.71 2271101.88	853 669943.17 2271215.92
746 669424.25 2270701.05	800 669579.11 2271102.03	854 669943.43 2271218.50
747 669424.74 2270707.06	801 669635.45 2271126.34	855 669943.71 2271220.69
748 669426.04 2270713.59	802 669652.89 2271139.00	856 669943.79 2271221.73
749 669426.40 2270718.64	803 669653.23 2271141.78	857 669944.12 2271223.29
750 669426.31 2270725.01	804 669662.99 2271149.40	858 669944.43 2271224.47
751 669427.32 2270730.94	805 669666.49 2271150.22	859 669944.86 2271225.88
752 669427.97 2270736.00	806 669705.84 2271159.17	860 669945.40 2271227.38
753 669427.23 2270741.62	807 669708.39 2271159.63	861 669946.05 2271229.56
754 669426.29 2270745.49	808 669744.20 2271165.27	862 669947.06 2271232.76
755 669427.22 2270752.37	809 669749.75 2271165.46	863 669947.27 2271233.47
756 669427.47 2270759.99	773 669764.78 2271165.30	864 669947.65 2271234.97
757 669427.49 2270768.11	810 669884.54 2271152.82	865 669947.93 2271236.33
758 669427.01 2270775.92	811 669888.21 2271152.27	866 669948.47 2271237.86
759 669427.60 2270785.22	812 669890.18 2271152.15	867 669948.81 2271239.16
760 669427.68 2270789.54	813 669891.06 2271151.76	868 669949.43 2271240.72

869 669950.20 2271241.99	924 670070.50 2271469.35	979 669985.03 2271632.90
870 669953.17 2271245.74	925 670070.18 2271471.77	980 669985.18 2271632.15
871 669956.04 2271248.42	926 670069.43 2271475.70	981 669985.39 2271630.22
872 669963.96 2271254.19	927 670069.00 2271477.44	982 669985.51 2271629.10
873 669971.67 2271262.84	928 670068.22 2271480.74	983 669985.74 2271628.30
874 669977.76 2271271.43	929 670066.80 2271486.35	984 669986.27 2271627.37
875 669984.08 2271283.06	930 670065.01 2271493.37	985 669986.86 2271626.41
876 669989.37 2271304.49	931 670063.01 2271498.21	986 669989.31 2271623.30
877 669990.58 2271310.95	932 670061.13 2271501.83	987 669990.48 2271621.76
878 669992.30 2271316.21	933 670060.00 2271504.08	988 669991.63 2271619.78
879 669994.54 2271323.01	934 670057.86 2271507.95	989 669992.39 2271618.21
880 669997.81 2271330.42	935 670055.47 2271510.75	990 669992.75 2271616.82
881 670001.34 2271335.50	936 670053.62 2271513.50	991 669993.27 2271614.76
882 670004.79 2271342.05	937 670051.38 2271515.23	992 669993.56 2271613.10
883 670007.46 2271346.96	938 670049.49 2271516.88	993 669993.65 2271611.09
884 670011.51 2271352.47	939 670047.12 2271518.13	994 669993.72 2271609.14
885 670013.98 2271358.74	940 670045.47 2271518.87	995 669993.39 2271590.61
886 670014.90 2271366.82	941 670041.00 2271521.51	996 669991.21 2271578.88
887 670015.81 2271373.84	942 670037.66 2271523.03	997 669991.74 2271575.28
888 670013.15 2271387.28	943 670034.35 2271525.20	998 669997.76 2271564.59
889 670011.14 2271391.06	944 670031.02 2271528.34	999 670004.30 2271550.63
890 670009.87 2271395.04	945 670026.41 2271533.39	1000 670008.17 2271537.97
891 670007.51 2271403.75	946 670022.67 2271538.10	1001 670009.13 2271535.99
892 670005.55 2271410.41	947 670020.91 2271540.37	1002 670009.80 2271534.66
893 670005.33 2271422.02	948 670018.10 2271545.64	1003 670011.09 2271532.77
894 670005.57 2271424.42	949 670015.70 2271552.02	1004 670012.56 2271531.09
895 670006.10 2271426.98	950 670009.79 2271578.29	1005 670014.28 2271529.17
896 670006.84 2271429.22	951 670009.20 2271587.06	1006 670016.31 2271526.99
897 670007.76 2271430.54	952 670008.52 2271591.61	1007 670018.32 2271525.28
898 670018.06 2271436.24	953 670008.09 2271595.52	1008 670020.39 2271523.30
899 670025.05 2271441.22	954 670007.39 2271599.75	1009 670022.15 2271521.68
900 670028.07 2271442.93	955 670006.11 2271603.75	1010 670024.12 2271520.08
901 670029.31 2271443.31	956 670003.80 2271610.75	1011 670026.37 2271518.52
902 670030.08 2271443.40	957 670002.30 2271614.69	1012 670028.19 2271517.32
903 670031.51 2271442.73	958 670001.77 2271617.15	1013 670030.11 2271516.52
904 670033.24 2271441.59	959 670000.64 2271621.50	1014 670032.34 2271515.51
905 670036.98 2271438.43	960 669999.87 2271623.87	1015 670034.22 2271514.90
906 670039.91 2271436.05	961 669997.67 2271630.03	1016 670036.40 2271514.09
907 670040.77 2271435.43	962 669989.74 2271648.49	1017 670038.05 2271513.40
908 670041.65 2271434.87	963 669989.11 2271650.26	1018 670039.83 2271512.61
909 670042.58 2271434.53	964 669988.46 2271652.48	1019 670041.55 2271511.42
910 670043.63 2271434.47	965 669987.88 2271660.99	1020 670042.77 2271510.30
911 670044.42 2271434.55	966 669987.78 2271666.02	1021 670043.74 2271509.03
912 670046.84 2271435.52	967 669987.92 2271670.48	1022 670044.50 2271508.00
913 670051.24 2271438.21	968 669980.09 2271671.71	1023 670045.28 2271506.32
914 670057.76 2271442.13	969 669979.83 2271669.49	1024 670045.68 2271505.31
915 670063.35 2271445.20	970 669979.49 2271665.72	1025 670047.29 2271500.76
916 670064.60 2271446.17	971 669980.03 2271646.45	1026 670055.72 2271479.62
917 670067.19 2271449.05	972 669980.22 2271644.63	1027 670056.36 2271477.72
918 670068.61 2271452.16	973 669980.53 2271643.42	1028 670056.69 2271476.42
919 670069.76 2271455.83	974 669980.80 2271642.42	1029 670056.96 2271474.26
920 670070.09 2271457.29	975 669981.54 2271640.77	1030 670057.07 2271472.29
921 670070.50 2271460.26	976 669982.55 2271638.94	1031 670057.06 2271470.20
922 670070.71 2271463.20	977 669983.60 2271637.14	1032 670056.57 2271467.68
923 670070.70 2271467.12	978 669984.36 2271635.30	1033 670055.77 2271465.56

1034 670055.14 2271464.05	1089 669940.65 2271241.04	1144 669805.18 2271163.75
1035 670054.39 2271462.76	1090 669938.87 2271234.52	1145 669808.57 2271163.59
1036 670053.11 2271461.34	1091 669937.41 2271230.44	1146 669813.30 2271162.90
1037 670051.65 2271460.08	1092 669936.01 2271225.50	1147 669826.24 2271161.19
1038 670050.66 2271459.58	1093 669934.57 2271220.16	1148 669835.59 2271159.76
1039 670048.47 2271458.57	1094 669933.02 2271215.27	1149 669843.06 2271158.46
1040 670047.73 2271458.34	1095 669932.27 2271211.20	1150 669848.37 2271157.35
1041 670046.37 2271458.10	1096 669931.59 2271209.11	1151 669853.12 2271156.24
1042 670044.05 2271457.79	1097 669929.44 2271203.35	1152 669857.87 2271155.09
1043 670041.07 2271457.49	1098 669926.80 2271198.31	1153 669862.48 2271153.71
1044 670037.61 2271457.30	1099 669925.84 2271196.50	1154 669866.76 2271152.40
1045 670033.49 2271456.99	1100 669919.86 2271187.39	1155 669870.44 2271151.47
1046 670030.37 2271456.94	1101 669918.35 2271184.85	1156 669873.81 2271150.43
1047 670025.50 2271456.79	1102 669917.06 2271182.63	1157 669875.11 2271150.12
1048 670023.25 2271456.87	1103 669915.46 2271180.53	1158 669875.75 2271150.14
1049 670021.34 2271457.05	1104 669913.60 2271178.21	1159 669876.14 2271150.28
1050 670019.47 2271457.41	1105 669911.78 2271175.76	1160 669876.81 2271150.82
1051 670013.64 2271458.48	1106 669910.09 2271173.71	1161 669877.96 2271152.01
1052 670010.52 2271459.10	1107 669908.91 2271172.94	1162 669878.97 2271153.13
1053 670009.01 2271459.34	1108 669904.88 2271166.55	1163 669879.81 2271153.59
1054 670007.89 2271459.38	1109 669898.70 2271161.26	1164 669881.27 2271153.49
1055 670003.99 2271458.27	1110 669894.09 2271157.19	810 669884.54 2271152.82
1056 670000.09 2271455.76	1111 669890.22 2271156.64	1165 669988.27 2271676.30
1057 669996.75 2271451.67	1112 669888.17 2271156.49	1166 669989.13 2271678.82
1058 669995.57 2271444.94	1113 669887.33 2271156.21	1167 669992.18 2271686.36
1059 669994.80 2271439.29	1114 669885.25 2271156.40	1168 669995.24 2271693.67
1060 669992.99 2271432.24	1115 669882.07 2271157.10	1169 669998.23 2271701.01
1061 669992.55 2271425.74	1116 669879.90 2271158.26	1170 670000.00 2271706.30
1062 669992.69 2271417.45	1117 669878.50 2271159.20	1171 670000.81 2271709.47
1063 669993.65 2271410.42	1118 669876.50 2271160.14	1172 670001.86 2271714.42
1064 669996.57 2271402.19	1119 669873.81 2271160.63	1173 670002.30 2271716.87
1065 669999.05 2271391.16	1120 669868.61 2271161.83	1174 670003.42 2271723.61
1066 670002.05 2271383.30	1121 669864.64 2271162.52	1175 670004.11 2271727.64
1067 670004.68 2271375.44	1122 669859.11 2271163.78	1176 670004.93 2271733.16
1068 670005.60 2271370.18	1123 669850.80 2271165.05	1177 670005.44 2271737.31
1069 670004.83 2271364.08	1124 669845.48 2271166.26	1178 670005.67 2271739.82
1070 670002.39 2271358.28	1125 669841.14 2271166.78	1179 670005.88 2271742.25
1071 669992.79 2271339.22	1126 669832.62 2271167.62	1180 670005.92 2271745.01
1072 669985.31 2271321.69	1127 669825.97 2271167.68	1181 670005.83 2271746.81
1073 669982.11 2271307.35	1128 669817.67 2271168.25	1182 670005.56 2271748.30
1074 669980.44 2271302.02	1129 669815.63 2271168.70	1183 670005.23 2271750.27
1075 669979.22 2271296.37	1130 669801.06 2271174.09	1184 670004.89 2271753.32
1076 669978.00 2271291.49	1131 669799.23 2271173.98	1185 670003.93 2271760.84
1077 669977.84 2271288.14	1132 669796.47 2271173.41	1186 670003.92 2271771.03
1078 669975.56 2271283.26	1133 669793.93 2271172.96	1187 670004.13 2271772.31
1079 669972.96 2271279.60	1134 669784.40 2271172.08	1188 670006.16 2271779.08
1080 669970.68 2271275.03	1135 669781.54 2271171.39	1189 670007.66 2271783.46
1081 669968.24 2271271.37	1136 669780.34 2271164.55	1190 670008.12 2271785.09
1082 669962.37 2271263.71	1137 669782.07 2271163.07	1191 670009.44 2271793.02
1083 669956.80 2271258.56	1138 669783.65 2271162.38	1192 670009.59 2271794.18
1084 669951.33 2271255.92	1139 669785.60 2271161.72	1193 670009.54 2271797.22
1085 669946.91 2271252.70	1140 669787.33 2271161.70	1194 670009.08 2271800.91
1086 669944.16 2271250.61	1141 669790.31 2271161.91	1195 670008.53 2271805.10
1087 669942.21 2271247.96	1142 669794.34 2271162.58	1196 670008.03 2271808.46
1088 669941.68 2271246.43	1143 669800.90 2271163.39	1197 670007.80 2271809.45

1198 670007.74 2271810.45	1253 670038.09 2271883.06	1308 669973.65 2271945.79
1199 670007.68 2271811.81	1254 670037.91 2271883.96	1309 669974.21 2271947.55
1200 670007.81 2271812.98	1255 670037.41 2271886.40	1310 669974.52 2271948.64
1201 670007.99 2271814.24	1256 670036.59 2271889.31	1311 669974.83 2271949.59
1202 670008.36 2271815.43	1257 670035.89 2271891.53	1312 669975.16 2271950.62
1203 670008.79 2271816.34	1258 670035.15 2271893.47	1313 669976.15 2271953.79
1204 670009.30 2271817.35	1259 670034.62 2271894.82	1314 669976.36 2271954.51
1205 670009.94 2271818.41	1260 670033.74 2271896.71	1315 669976.55 2271955.20
1206 670010.38 2271818.93	1261 670032.87 2271898.22	1316 669977.12 2271956.96
1207 670010.81 2271819.41	1262 670031.58 2271900.19	1317 669978.03 2271959.50
1208 670011.47 2271820.17	1263 670030.57 2271901.39	1318 669978.24 2271960.26
1209 670012.07 2271820.94	1264 670028.49 2271903.88	1319 669978.57 2271961.52
1210 670012.40 2271821.37	1265 670026.74 2271905.92	1320 669978.80 2271962.31
1211 670012.69 2271821.82	1266 670026.22 2271906.41	1321 669979.09 2271963.48
1212 670013.07 2271822.68	1267 670025.60 2271907.01	1322 669979.43 2271965.00
1213 670013.21 2271823.35	1268 670023.78 2271908.68	1323 669979.72 2271965.92
1214 670013.24 2271823.96	1269 670022.08 2271909.92	1324 669980.18 2271967.55
1215 670013.30 2271824.46	1270 670020.99 2271910.62	1325 669980.59 2271969.26
1216 670013.33 2271825.17	1271 670020.01 2271911.27	1326 669980.72 2271969.76
1217 670013.33 2271825.99	1272 670016.56 2271912.99	1327 669980.77 2271970.38
1218 670013.42 2271826.88	1273 670011.66 2271914.95	1328 669980.80 2271970.93
1219 670013.60 2271828.19	1274 670009.02 2271915.72	1329 669980.85 2271971.80
1220 670013.75 2271829.08	1275 670006.39 2271916.45	1330 669980.90 2271972.53
1221 670013.90 2271830.17	1276 670004.11 2271916.97	1331 669981.03 2271973.20
1222 670014.32 2271831.34	1277 670002.29 2271917.26	1332 669981.34 2271975.60
1223 670014.88 2271832.30	1278 669999.84 2271917.38	1333 669982.05 2271982.68
1224 670015.42 2271832.93	1279 669998.03 2271917.42	1334 669982.73 2271988.24
1225 670016.06 2271833.61	1280 669995.82 2271917.43	1335 669983.32 2271992.76
1226 670016.80 2271834.43	1281 669993.85 2271917.50	1336 669983.67 2271996.43
1227 670017.53 2271835.53	1282 669992.43 2271917.60	1337 669983.80 2271998.38
1228 670018.85 2271837.29	1283 669991.21 2271917.76	1338 669983.82 2271999.92
1229 670019.86 2271838.66	1284 669989.16 2271918.32	1339 669983.77 2272000.81
1230 670021.57 2271841.05	1285 669988.09 2271918.65	1340 669983.64 2272001.14
1231 670023.06 2271843.11	1286 669986.74 2271919.22	1341 669983.33 2272001.52
1232 670025.51 2271846.97	1287 669986.00 2271919.78	1342 669982.48 2272002.88
1233 670027.05 2271849.38	1288 669985.37 2271920.24	1343 669979.42 2272008.22
1234 670028.84 2271852.27	1289 669984.40 2271921.21	1344 669977.49 2272011.90
1235 670029.86 2271854.05	1290 669982.91 2271923.02	1345 669974.76 2272017.07
1236 670030.53 2271855.29	1291 669981.11 2271926.01	1346 669973.30 2272019.73
1237 670031.22 2271856.79	1292 669980.34 2271927.36	1347 669970.05 2272025.03
1238 670031.70 2271858.03	1293 669979.82 2271928.17	1348 669969.39 2272026.18
1239 670032.29 2271859.16	1294 669979.07 2271929.31	1349 669968.85 2272026.82
1240 670033.18 2271860.81	1295 669977.46 2271931.36	1350 669968.20 2272027.63
1241 670034.11 2271862.88	1296 669976.38 2271932.70	1351 669966.39 2272029.65
1242 670035.63 2271866.39	1297 669974.95 2271934.70	1352 669961.80 2272034.47
1243 670036.18 2271867.92	1298 669973.71 2271937.33	1353 669957.14 2272039.15
1244 670037.53 2271871.21	1299 669973.11 2271938.76	1354 669952.12 2272043.84
1245 670038.06 2271872.92	1300 669972.80 2271940.17	1355 669948.35 2272047.70
1246 670038.34 2271874.30	1301 669972.72 2271941.14	1356 669943.65 2272052.21
1247 670038.49 2271874.95	1302 669972.63 2271942.02	1357 669939.46 2272056.63
1248 670038.56 2271875.66	1303 669972.73 2271942.38	1358 669935.75 2272060.48
1249 670038.62 2271876.61	1304 669972.84 2271942.95	1359 669933.47 2272063.22
1250 670038.57 2271877.51	1305 669973.00 2271943.51	1360 669932.05 2272065.06
1251 670038.32 2271880.77	1306 669973.21 2271944.10	1361 669931.82 2272065.59
1252 670038.22 2271882.03	1307 669973.30 2271944.56	1362 669931.73 2272066.22

1363 669931.81 2272067.01	1418 669964.49 2272123.48	1473 669970.12 2271986.29
1364 669931.98 2272067.74	1419 669954.15 2272113.88	1474 669970.20 2271983.39
1365 669932.64 2272069.92	1420 669949.12 2272108.53	1475 669970.19 2271978.70
1366 669934.19 2272074.18	1421 669941.24 2272103.21	1476 669970.12 2271976.94
1367 669934.70 2272075.82	1422 669937.70 2272102.21	1477 669970.06 2271974.30
1368 669936.07 2272078.27	1423 669934.58 2272101.05	1478 669969.80 2271970.54
1369 669937.66 2272080.82	1424 669933.15 2272099.91	1479 669969.71 2271968.83
1370 669940.77 2272085.70	1425 669932.23 2272099.17	1480 669969.54 2271966.58
1371 669942.79 2272088.55	1426 669928.10 2272094.85	1481 669969.46 2271965.30
1372 669945.18 2272092.45	1427 669926.32 2272092.82	1482 669969.30 2271964.28
1373 669954.56 2272102.11	1428 669924.33 2272089.74	1483 669968.90 2271962.39
1374 669965.57 2272112.78	1429 669923.49 2272087.83	1484 669967.78 2271957.18
1375 669981.13 2272126.64	1430 669922.54 2272085.23	1485 669967.19 2271954.47
1376 669986.96 2272132.15	1431 669922.13 2272082.80	1486 669966.49 2271951.28
1377 669991.45 2272138.78	1432 669921.90 2272080.51	1487 669966.24 2271950.10
1378 669997.36 2272150.04	1433 669921.64 2272078.57	1488 669966.17 2271949.41
1379 670002.44 2272161.94	1434 669921.39 2272076.47	1489 669965.77 2271947.37
1380 670007.05 2272172.02	1435 669921.30 2272074.42	1490 669965.28 2271945.07
1381 670012.30 2272183.43	1436 669921.41 2272073.57	1491 669965.10 2271943.22
1382 670018.10 2272191.07	1437 669921.88 2272071.61	1492 669965.08 2271942.23
1383 670023.10 2272197.22	1438 669922.80 2272069.18	1493 669965.37 2271940.61
1384 670029.18 2272204.19	1439 669923.39 2272067.33	1494 669966.67 2271936.71
1385 670035.48 2272208.99	1440 669924.04 2272065.82	1495 669967.57 2271934.35
1386 670040.14 2272212.71	1441 669925.01 2272063.71	1496 669968.98 2271931.02
1387 670045.70 2272217.74	1442 669925.85 2272062.05	1497 669971.22 2271927.72
1388 670048.45 2272220.98	1443 669926.62 2272060.38	1498 669973.00 2271925.42
1389 670050.08 2272223.65	1444 669928.65 2272056.45	1499 669974.06 2271924.06
1390 670051.64 2272227.24	1445 669930.56 2272053.26	1500 669974.92 2271922.17
1391 670053.62 2272233.23	1446 669932.94 2272049.98	1501 669975.72 2271920.21
1392 670054.89 2272237.88	1447 669935.32 2272046.90	1502 669976.35 2271918.43
1393 670055.42 2272240.81	1448 669938.42 2272042.96	1503 669976.58 2271917.71
1394 670055.71 2272243.25	1449 669940.68 2272039.94	1504 669976.65 2271917.04
1395 670055.37 2272249.65	1450 669941.84 2272038.49	1505 669976.78 2271916.44
1396 670054.67 2272253.09	1451 669944.33 2272035.73	1506 669977.12 2271914.65
1397 670053.55 2272256.69	1452 669947.14 2272032.67	1507 669977.50 2271913.06
1398 670052.77 2272257.93	1453 669949.72 2272029.68	1508 669978.02 2271911.08
1399 670041.44 2272251.99	1454 669950.71 2272028.56	1509 669978.42 2271909.92
1400 670041.15 2272250.58	1455 669952.94 2272025.82	1510 669978.88 2271909.37
1401 670040.33 2272248.95	1456 669954.72 2272023.89	1511 669979.84 2271908.83
1402 670039.25 2272247.47	1457 669956.65 2272022.01	1512 669980.68 2271908.75
1403 670037.41 2272245.21	1458 669957.83 2272020.78	1513 669981.28 2271908.60
1404 670036.34 2272244.10	1459 669959.65 2272018.84	1514 669982.52 2271908.54
1405 670035.50 2272243.31	1460 669960.17 2272018.23	1515 669987.96 2271908.50
1406 670032.23 2272238.09	1461 669962.19 2272015.28	1516 669992.50 2271908.51
1407 670027.55 2272226.51	1462 669962.89 2272014.17	1517 669996.75 2271908.28
1408 670022.55 2272219.07	1463 669964.68 2272010.90	1518 669999.11 2271908.00
1409 670019.20 2272211.49	1464 669965.77 2272008.99	1519 670004.06 2271907.71
1410 670015.75 2272204.68	1465 669967.14 2272005.72	1520 670006.15 2271907.30
1411 670010.07 2272196.46	1466 669968.11 2272003.44	1521 670007.99 2271906.75
1412 670002.88 2272179.47	1467 669968.66 2272001.77	1522 670011.28 2271905.61
1413 669996.92 2272166.65	1468 669969.14 2272000.50	1523 670014.20 2271904.19
1414 669986.31 2272146.49	1469 669969.28 2271999.97	1524 670016.99 2271902.37
1415 669982.84 2272141.15	1470 669969.54 2271998.23	1525 670018.33 2271901.23
1416 669979.61 2272137.30	1471 669969.88 2271995.66	1526 670018.71 2271900.69
1417 669969.63 2272127.36	1472 669969.99 2271992.68	1527 670019.55 2271898.55

1528 670020.30 2271896.14	1583 669993.97 2271760.82	1637 670034.89 2272281.87
1529 670020.67 2271894.67	1584 669995.22 2271752.52	1638 670038.52 2272270.90
1530 670020.86 2271893.96	1585 669995.93 2271748.15	1639 670039.22 2272262.24
1531 670020.98 2271892.89	1586 669996.22 2271746.07	1611 670047.60 2272267.07
1532 670021.24 2271891.21	1587 669996.54 2271743.63	1640 668824.35 2271636.75
1533 670021.57 2271889.89	1588 669996.83 2271739.69	1641 668824.07 2271660.67
1534 670021.83 2271888.85	1589 669996.78 2271737.55	1642 668822.16 2271692.59
1535 670021.94 2271888.00	1590 669996.73 2271734.30	1643 668816.63 2271730.95
1536 670022.12 2271886.60	1591 669996.54 2271730.12	1644 668815.72 2271731.87
1537 670022.44 2271884.67	1592 669996.42 2271727.65	1645 668814.77 2271733.24
1538 670022.71 2271882.77	1593 669996.17 2271725.04	1646 668813.85 2271734.73
1539 670022.61 2271881.37	1594 669995.96 2271722.75	1647 668813.04 2271736.63
1540 670022.65 2271879.81	1595 669995.79 2271720.62	1648 668812.52 2271737.94
1541 670022.40 2271877.87	1596 669995.27 2271717.16	1649 668812.03 2271739.16
1542 670022.16 2271876.15	1597 669994.30 2271713.16	1650 668811.21 2271740.71
1543 670021.81 2271874.19	1598 669993.52 2271709.95	1651 668810.50 2271741.94
1544 670021.39 2271872.18	1599 669992.44 2271706.08	1652 668809.65 2271743.36
1545 670021.01 2271870.31	1600 669991.34 2271702.94	1653 668808.70 2271744.69
1546 670020.61 2271868.81	1601 669990.40 2271699.63	1654 668807.60 2271746.06
1547 670019.83 2271866.70	1602 669989.40 2271696.78	1655 668806.81 2271746.69
1548 670019.37 2271864.89	1603 669988.93 2271695.09	1656 668806.27 2271747.09
1549 670019.10 2271864.09	1604 669988.21 2271693.13	1657 668805.37 2271747.31
1550 670018.99 2271863.42	1605 669987.39 2271691.22	1658 668803.68 2271747.30
1551 670018.69 2271862.65	1606 669986.17 2271688.32	1659 668802.69 2271747.39
1552 670018.10 2271861.18	1607 669985.05 2271685.54	1660 668801.89 2271747.61
1553 670017.09 2271858.75	1608 669983.77 2271682.94	1661 668801.17 2271748.09
1554 670015.33 2271854.81	1609 669982.55 2271680.08	1662 668800.72 2271748.96
1555 670014.25 2271852.05	1610 669981.60 2271677.33	1663 668800.81 2271749.50
1556 670012.95 2271849.21	1165 669988.27 2271676.30	1664 668800.95 2271750.24
1557 670011.75 2271846.56	1611 670047.60 2272267.07	1665 668801.64 2271751.43
1558 670010.29 2271843.47	1612 670048.82 2272273.88	1666 668803.08 2271752.53
1559 670009.31 2271841.20	1613 670049.38 2272278.40	1667 668804.17 2271753.22
1560 670008.56 2271839.51	1614 670049.38 2272279.93	1668 668804.44 2271753.63
1561 670007.66 2271837.85	1615 670048.58 2272281.65	1669 668804.70 2271754.10
1562 670006.95 2271836.46	1616 670034.48 2272304.94	1670 668804.65 2271754.76
1563 670004.28 2271831.78	1617 670026.23 2272315.17	1671 668804.54 2271755.18
1564 670003.43 2271830.14	1618 670012.70 2272324.57	1672 668804.38 2271755.65
1565 670001.07 2271823.92	1619 670001.15 2272335.47	1673 668804.14 2271756.09
1566 670000.27 2271821.21	1620 669991.72 2272344.49	1674 668803.88 2271756.45
1567 669999.49 2271817.72	1621 669983.09 2272356.98	1675 668803.17 2271757.28
1568 669998.46 2271812.97	1622 669965.38 2272416.94	1676 668802.53 2271757.88
1569 669998.11 2271810.24	1623 669966.03 2272434.90	1677 668801.69 2271758.48
1570 669998.18 2271809.24	1624 669965.31 2272446.07	1678 668800.27 2271759.18
1571 669998.33 2271808.38	1625 669963.60 2272453.52	1679 668797.91 2271760.26
1572 669999.64 2271805.18	1626 669954.20 2272450.56	1680 668796.24 2271760.88
1573 670000.20 2271803.59	1627 669956.22 2272437.59	1681 668794.66 2271761.09
1574 670000.37 2271802.79	1628 669955.83 2272421.55	1682 668794.20 2271761.00
1575 670000.39 2271802.29	1629 669954.44 2272409.27	1683 668793.71 2271760.26
1576 670000.48 2271799.10	1630 669964.01 2272377.75	1684 668793.26 2271759.16
1577 670000.47 2271796.00	1631 669973.03 2272356.35	1685 668793.09 2271757.54
1578 669999.79 2271788.72	1632 669981.02 2272340.37	1686 668793.08 2271756.08
1579 669999.39 2271786.40	1633 669991.59 2272330.57	1687 668793.05 2271755.44
1580 669995.78 2271775.59	1634 670009.64 2272314.84	1688 668792.97 2271754.85
1581 669994.45 2271771.17	1635 670020.29 2272304.51	1689 668792.80 2271754.43
1582 669994.03 2271766.18	1636 670027.63 2272295.47	1690 668792.56 2271753.78

1691 668792.22 2271753.33	1746 668675.75 2271735.98	1801 668568.01 2271570.20
1692 668791.79 2271752.97	1747 668671.16 2271730.81	1802 668561.08 2271562.86
1693 668791.23 2271752.65	1748 668666.42 2271726.29	1803 668549.58 2271560.74
1694 668790.39 2271752.30	1749 668663.24 2271722.43	1804 668535.67 2271549.97
1695 668789.50 2271752.41	1750 668650.14 2271700.32	1805 668529.79 2271537.38
1696 668788.63 2271752.70	1751 668647.81 2271697.42	1806 668529.14 2271528.77
1697 668787.72 2271753.31	1752 668641.79 2271691.87	1807 668531.80 2271520.79
1698 668786.92 2271754.07	1753 668638.59 2271689.74	1808 668536.58 2271514.81
1699 668785.68 2271755.38	1754 668630.82 2271680.64	1809 668543.34 2271507.48
1700 668784.51 2271756.22	1755 668619.75 2271666.90	1810 668551.62 2271496.60
1701 668783.05 2271756.69	1756 668616.71 2271662.97	1811 668561.04 2271479.57
1702 668781.48 2271757.13	1757 668613.75 2271658.98	1812 668572.99 2271471.35
1703 668780.26 2271757.54	1758 668610.09 2271649.87	1813 668583.93 2271455.10
1704 668778.45 2271758.95	1759 668607.60 2271646.13	1814 668589.65 2271434.50
1705 668777.90 2271760.69	1760 668607.10 2271645.33	1815 668594.59 2271421.25
1706 668777.22 2271762.95	1761 668606.51 2271644.38	1816 668600.81 2271413.21
1707 668776.58 2271764.72	1762 668605.84 2271643.38	1817 668605.48 2271402.89
1708 668775.91 2271766.44	1763 668604.82 2271641.53	1818 668606.96 2271394.55
1709 668774.59 2271768.20	1764 668604.22 2271640.45	1819 668610.87 2271389.64
1710 668772.90 2271769.91	1765 668603.76 2271639.71	1820 668616.55 2271387.47
1711 668770.00 2271772.22	1766 668603.44 2271639.02	1821 668638.47 2271371.98
1712 668767.96 2271773.60	1767 668603.13 2271637.94	1822 668658.35 2271364.37
1713 668765.39 2271774.77	1768 668602.68 2271636.08	1823 668674.56 2271368.00
1714 668759.01 2271777.43	1769 668602.52 2271635.38	1824 668690.27 2271374.79
1715 668755.37 2271779.60	1770 668602.32 2271634.88	1825 668702.83 2271380.39
1716 668752.66 2271781.72	1771 668602.02 2271634.23	1826 668717.21 2271385.58
1717 668750.12 2271782.74	1772 668601.42 2271633.21	1827 668734.43 2271387.67
1718 668749.05 2271783.02	1773 668599.79 2271630.81	1828 668747.88 2271390.76
1719 668747.56 2271783.06	1774 668598.83 2271629.73	1829 668760.47 2271402.52
1720 668746.13 2271782.80	1775 668597.65 2271628.62	1830 668773.99 2271416.93
1721 668744.13 2271782.05	1776 668596.56 2271627.58	1831 668784.42 2271428.65
1722 668742.68 2271781.37	1777 668594.94 2271626.16	1832 668792.95 2271438.18
1723 668740.82 2271780.49	1778 668593.86 2271625.07	1833 668799.36 2271444.78
1724 668739.21 2271779.83	1779 668592.98 2271623.63	1834 668803.86 2271450.23
1725 668737.79 2271779.16	1780 668592.23 2271622.48	1835 668810.89 2271460.67
1726 668736.21 2271778.47	1781 668591.78 2271621.34	1836 668816.57 2271471.38
1727 668733.88 2271777.41	1782 668589.38 2271614.36	1837 668822.11 2271481.64
1728 668732.90 2271776.95	1783 668588.54 2271611.43	1838 668826.04 2271489.49
1729 668731.62 2271776.52	1784 668588.18 2271610.20	1839 668825.96 2271494.73
1730 668729.81 2271776.04	1785 668587.57 2271608.56	1840 668821.94 2271502.90
1731 668726.84 2271774.32	1786 668586.80 2271606.76	1841 668818.63 2271514.23
1732 668724.63 2271772.90	1787 668585.84 2271605.13	1842 668817.75 2271522.90
1733 668722.93 2271771.74	1788 668585.10 2271604.04	1843 668818.97 2271531.60
1734 668714.57 2271763.78	1789 668584.35 2271603.03	1844 668824.60 2271535.88
1735 668708.36 2271756.15	1790 668583.11 2271601.63	1845 668827.01 2271538.44
1736 668704.56 2271750.63	1791 668582.31 2271600.88	1846 668828.82 2271541.67
1737 668703.05 2271748.35	1792 668578.69 2271597.40	1847 668829.69 2271545.30
1738 668702.53 2271747.44	1793 668576.70 2271595.21	1848 668829.78 2271550.94
1739 668701.00 2271743.69	1794 668576.05 2271594.31	1849 668829.19 2271556.58
1740 668699.37 2271741.64	1795 668575.40 2271593.23	1850 668827.77 2271560.85
1741 668694.96 2271739.14	1796 668574.66 2271591.51	1851 668825.60 2271565.70
1742 668687.31 2271736.80	1797 668573.46 2271587.74	1852 668823.35 2271569.54
1743 668683.94 2271736.39	1798 668572.82 2271584.97	1853 668820.43 2271573.37
1744 668680.20 2271736.19	1799 668572.43 2271580.37	1854 668819.13 2271575.88
1745 668677.12 2271736.50	1800 668569.29 2271576.28	1855 668819.00 2271578.83



1856 668820.56 2271581.61	1910 667917.27 2269441.49	1965 668351.87 2269733.12
1857 668821.62 2271582.82	1911 667923.98 2269450.28	1966 668351.19 2269749.26
1858 668822.03 2271584.79	1912 667930.69 2269459.87	1967 668352.54 2269762.87
1859 668821.67 2271587.37	1913 667935.96 2269469.30	1968 668353.61 2269771.14
1860 668820.32 2271589.06	1914 667940.44 2269474.57	1969 668356.78 2269783.93
1861 668818.21 2271590.67	1915 667950.19 2269485.12	1970 668364.39 2269811.59
1862 668817.34 2271594.00	1916 667954.02 2269489.27	1971 668366.00 2269823.35
1863 668817.03 2271598.42	1917 667958.34 2269495.19	1972 668369.03 2269835.36
1864 668816.27 2271602.20	1918 667967.12 2269504.62	1973 668387.72 2269854.05
1865 668815.34 2271605.53	1919 667975.45 2269514.84	1974 668389.58 2269856.79
1866 668815.14 2271608.37	1920 667980.34 2269523.70	1975 668390.30 2269858.60
1867 668815.66 2271611.24	1921 667989.89 2269528.44	1976 668390.52 2269860.09
1868 668818.05 2271617.79	1922 667998.61 2269532.97	1977 668390.19 2269861.63
1640 668824.35 2271636.75	1923 668005.52 2269532.23	1978 668392.09 2269862.84
1869 667634.87 2269338.45	1924 668021.42 2269532.05	1979 668394.30 2269864.67
1870 667638.38 2269339.31	1925 668034.24 2269534.15	1980 668397.67 2269866.63
1871 667642.90 2269340.56	1926 668045.49 2269542.36	1981 668400.94 2269867.74
1872 667645.67 2269342.51	1927 668070.58 2269553.00	1982 668404.02 2269868.47
1873 667646.72 2269343.75	1928 668085.21 2269557.93	1983 668407.42 2269869.32
1874 667648.02 2269346.25	1929 668097.89 2269563.43	1984 668411.05 2269870.36
1875 667648.82 2269350.68	1930 668109.11 2269569.44	1985 668414.87 2269872.28
1876 667649.82 2269358.88	1931 668119.12 2269577.91	1986 668417.50 2269874.12
1877 667649.86 2269369.31	1932 668135.19 2269589.84	1987 668419.58 2269876.13
1878 667650.41 2269373.91	1933 668152.97 2269602.60	1988 668421.46 2269878.82
1879 667653.60 2269401.26	1934 668157.09 2269604.83	1989 668422.59 2269881.63
1880 667657.81 2269414.07	1935 668164.20 2269609.11	1990 668423.54 2269884.30
1881 667663.47 2269427.81	1936 668168.01 2269611.23	1991 668424.43 2269886.91
1882 667670.00 2269436.74	1937 668174.86 2269616.64	1992 668425.52 2269889.16
1883 667679.81 2269444.16	1938 668189.66 2269623.41	1993 668427.91 2269890.44
1884 667690.89 2269452.46	1939 668201.78 2269630.08	1994 668432.22 2269891.36
1885 667700.39 2269457.76	1940 668209.77 2269634.88	1995 668436.56 2269891.67
1886 667709.95 2269462.06	1941 668217.46 2269641.62	1996 668440.72 2269891.31
1887 667714.78 2269464.63	1942 668228.78 2269649.72	1997 668444.16 2269890.74
1888 667718.12 2269466.71	1943 668235.17 2269657.22	1998 668449.90 2269888.86
1889 667724.15 2269469.54	1944 668240.87 2269667.06	1999 668455.35 2269887.14
1890 667731.37 2269471.01	1945 668246.47 2269674.68	2000 668460.80 2269884.92
1891 667738.28 2269467.20	1946 668252.21 2269681.91	2001 668466.87 2269885.25
1892 667753.66 2269453.53	1947 668257.46 2269687.19	2002 668473.01 2269886.75
1893 667760.63 2269446.19	1948 668263.98 2269690.13	2003 668481.01 2269889.82
1894 667771.09 2269440.27	1949 668271.53 2269688.53	2004 668498.45 2269899.03
1895 667789.79 2269427.63	1950 668276.86 2269683.36	2005 668504.07 2269901.90
1896 667803.20 2269421.36	1951 668283.47 2269678.49	2006 668509.36 2269904.94
1897 667822.46 2269418.31	1952 668290.90 2269675.05	2007 668514.15 2269908.21
1898 667834.03 2269419.88	1953 668296.87 2269674.85	2008 668519.10 2269912.23
1899 667856.28 2269420.30	1954 668301.54 2269675.92	2009 668521.93 2269915.15
1900 667860.29 2269421.01	1955 668304.50 2269677.24	2010 668528.52 2269923.77
1901 667864.39 2269421.80	1956 668311.29 2269679.19	2011 668533.68 2269928.62
1902 667868.16 2269421.97	1957 668317.33 2269683.96	2012 668538.16 2269932.60
1903 667872.09 2269423.93	1958 668324.21 2269688.89	2013 668542.83 2269938.90
1904 667874.80 2269424.36	1959 668329.25 2269694.08	2014 668546.34 2269944.12
1905 667880.95 2269426.20	1960 668336.56 2269698.73	2015 668547.91 2269948.58
1906 667885.31 2269426.84	1961 668340.93 2269703.94	2016 668549.94 2269951.95
1907 667894.59 2269428.65	1962 668347.15 2269711.47	2017 668552.34 2269954.53
1908 667902.12 2269430.73	1963 668352.48 2269718.20	2018 668554.84 2269956.73
1909 667913.16 2269436.57	1964 668352.83 2269720.99	2019 668557.60 2269959.58

2020	668559.21	2269961.50	2075	668780.40	2270246.40	2130	668193.20	2269724.67
2021	668560.17	2269963.32	2076	668777.04	2270266.58	2131	668169.63	2269729.29
2022	668560.41	2269965.23	2077	668773.96	2270281.90	2132	668162.53	2269729.18
2023	668560.55	2269967.77	2078	668773.62	2270283.59	2133	668153.61	2269727.51
2024	668561.86	2269970.42	2079	668771.73	2270291.67	2134	668147.04	2269728.25
2025	668567.30	2269983.84	2080	668768.51	2270303.86	2135	668139.61	2269729.96
2026	668570.11	2269989.98	2081	668765.41	2270313.14	2136	668132.35	2269729.57
2027	668573.76	2269995.52	2082	668764.94	2270314.56	2137	668124.01	2269726.51
2028	668577.57	2270000.92	2083	668763.74	2270318.33	2138	668119.15	2269725.04
2029	668583.86	2270008.63	2084	668725.73	2270318.74	2139	668111.16	2269726.74
2030	668588.79	2270015.49	2085	668689.90	2270293.44	2140	668105.96	2269728.62
2031	668595.58	2270025.42	2086	668658.63	2270260.59	2141	668101.34	2269729.25
2032	668599.07	2270031.27	2087	668635.67	2270225.31	2142	668095.41	2269727.72
2033	668604.04	2270040.95	2088	668613.53	2270176.72	2143	668089.31	2269725.33
2034	668606.86	2270045.64	2089	668594.13	2270135.15	2144	668080.70	2269723.36
2035	668613.20	2270055.27	2090	668578.22	2270094.90	2145	668070.89	2269720.42
2036	668615.37	2270058.76	2091	668549.62	2270053.83	2146	668062.06	2269716.60
2037	668618.03	2270063.50	2092	668516.33	2270007.61	2147	668053.35	2269715.82
2038	668621.09	2270068.84	2093	668484.63	2269962.05	2148	668046.54	2269714.04
2039	668623.01	2270072.69	2094	668454.39	2269945.72	2149	668040.54	2269713.40
2040	668623.94	2270076.49	2095	668450.08	2269945.51	2150	668036.20	2269713.75
2041	668624.41	2270080.04	2096	668438.34	2269942.20	2151	668032.29	2269713.69
2042	668624.58	2270083.94	2097	668422.76	2269929.89	2152	668030.49	2269712.55
2043	668624.12	2270088.17	2098	668407.61	2269925.93	2153	668028.44	2269709.72
2044	668623.33	2270089.90	2099	668384.89	2269922.03	2154	668027.41	2269704.12
2045	668621.66	2270092.49	2100	668376.03	2269916.49	2155	668027.37	2269696.86
2046	668620.17	2270095.48	2101	668362.95	2269907.33	2156	668025.51	2269691.10
2047	668618.84	2270098.61	2102	668350.07	2269895.81	2157	668022.33	2269688.68
2048	668618.75	2270101.21	2103	668312.47	2269867.52	2158	668016.81	2269683.85
2049	668619.40	2270103.84	2104	668298.16	2269857.48	2159	668010.90	2269677.61
2050	668620.06	2270106.58	2105	668292.81	2269853.52	2160	668008.04	2269672.82
2051	668621.33	2270108.96	2106	668287.05	2269847.51	2161	668006.59	2269666.79
2052	668623.07	2270110.82	2107	668280.35	2269839.30	2162	668007.12	2269659.12
2053	668625.71	2270111.87	2108	668278.65	2269835.93	2163	668008.08	2269651.31
2054	668629.24	2270113.00	2109	668278.04	2269831.20	2164	668007.94	2269641.95
2055	668632.01	2270113.29	2110	668277.48	2269826.87	2165	668006.46	2269637.74
2056	668648.08	2270137.60	2111	668276.98	2269824.39	2166	668005.61	2269629.34
2057	668657.91	2270148.88	2112	668275.10	2269806.17	2167	668002.25	2269620.35
2058	668664.23	2270156.44	2113	668275.29	2269797.48	2168	668000.56	2269612.23
2059	668668.62	2270164.43	2114	668274.75	2269792.33	2169	668000.93	2269606.37
2060	668671.62	2270173.95	2115	668274.63	2269785.63	2170	668004.92	2269600.84
2061	668675.22	2270180.64	2116	668274.40	2269779.13	2171	668008.88	2269597.41
2062	668678.54	2270188.10	2117	668273.59	2269775.32	2172	668014.09	2269594.41
2063	668690.70	2270203.94	2118	668273.02	2269772.62	2173	668021.75	2269595.92
2064	668698.56	2270216.37	2119	668271.90	2269770.68	2174	668029.96	2269598.56
2065	668705.20	2270222.21	2120	668269.87	2269762.61	2175	668037.67	2269596.30
2066	668713.14	2270228.89	2121	668265.47	2269754.72	2176	668044.52	2269591.11
2067	668722.40	2270235.26	2122	668260.98	2269749.56	2177	668049.70	2269584.76
2068	668729.68	2270241.77	2123	668255.29	2269747.33	2178	668045.86	2269575.71
2069	668734.73	2270244.47	2124	668248.49	2269744.29	2179	668029.87	2269568.36
2070	668745.88	2270245.30	2125	668243.81	2269739.19	2180	668014.75	2269558.30
2071	668758.23	2270242.53	2126	668236.78	2269733.36	2181	667985.18	2269549.71
2072	668767.30	2270239.37	2127	668228.16	2269730.16	2182	667974.67	2269539.09
2073	668774.86	2270238.67	2128	668214.42	2269726.67	2183	667955.98	2269530.45
2074	668781.96	2270236.98	2129	668198.04	2269725.23	2184	667939.28	2269527.69

2185	667932.24	2269523.19	2240	667627.51	2269386.74	2294	667491.78	2269252.90
2186	667927.35	2269514.54	2241	667626.94	2269385.05	2295	667497.60	2269253.10
2187	667926.23	2269505.12	2242	667627.29	2269384.34	2296	667505.53	2269253.85
2188	667920.73	2269495.41	2243	667627.64	2269383.62	2297	667522.43	2269259.55
2189	667912.66	2269489.85	2244	667628.89	2269384.20	2298	667544.13	2269269.56
2190	667905.79	2269487.45	2245	667630.63	2269385.55	2299	667557.07	2269283.23
2191	667897.92	2269482.31	2246	667633.83	2269388.54	2300	667566.61	2269287.93
2192	667886.86	2269480.89	2247	667635.41	2269388.80	2301	667572.01	2269288.07
2193	667877.28	2269477.82	2248	667636.41	2269387.92	2302	667581.56	2269289.45
2194	667869.63	2269471.85	2249	667636.93	2269386.55	2303	667590.19	2269290.34
2195	667864.76	2269462.16	2250	667638.35	2269379.81	2304	667597.96	2269292.43
2196	667867.36	2269455.72	2251	667638.80	2269375.23	2305	667611.12	2269298.05
2197	667873.03	2269454.13	2252	667640.14	2269364.55	2306	667622.35	2269304.73
2198	667886.13	2269459.13	2253	667640.72	2269360.97	2307	667627.82	2269309.43
2199	667891.37	2269458.79	2254	667640.66	2269358.55	2308	667629.59	2269311.99
2200	667892.46	2269455.88	2255	667638.77	2269351.71	2309	667627.96	2269318.61
2201	667888.13	2269451.84	2256	667637.86	2269349.19	2310	667626.84	2269321.62
2202	667877.92	2269447.72	2257	667636.28	2269347.42	2311	667624.59	2269326.44
2203	667864.87	2269440.20	2258	667633.12	2269345.50	2312	667623.12	2269329.70
2204	667856.97	2269437.57	1869	667634.87	2269338.45	2313	667622.55	2269332.08
2205	667843.17	2269436.74	2259	667218.36	2269079.52	2314	667624.47	2269334.05
2206	667834.14	2269439.53	2260	667193.06	2269181.75	2315	667621.21	2269341.77
2207	667823.41	2269443.77	2261	667192.43	2269189.68	2316	667619.08	2269342.20
2208	667812.49	2269448.72	2262	667197.05	2269199.01	2317	667618.16	2269344.29
2209	667806.91	2269456.07	2263	667202.57	2269200.81	2318	667616.49	2269348.51
2210	667804.31	2269462.10	2264	667205.74	2269206.48	2319	667614.99	2269353.52
2211	667798.36	2269468.70	2265	667237.60	2269234.21	2320	667613.71	2269355.39
2212	667786.61	2269470.83	2266	667248.92	2269243.05	2321	667610.69	2269359.05
2213	667767.08	2269479.47	2267	667269.43	2269255.65	2322	667609.60	2269361.00
2214	667747.67	2269484.95	2268	667277.93	2269260.67	2323	667609.06	2269363.24
2215	667737.82	2269486.73	2269	667282.02	2269263.58	2324	667608.76	2269366.70
2216	667731.43	2269487.24	2270	667286.44	2269268.54	2325	667609.32	2269369.74
2217	667721.61	2269487.19	2271	667291.78	2269274.18	2326	667610.41	2269373.36
2218	667714.38	2269486.34	2272	667295.71	2269277.02	2327	667611.47	2269375.12
2219	667708.36	2269485.98	2273	667305.00	2269280.73	2328	667610.61	2269378.39
2220	667701.58	2269485.07	2274	667319.38	2269279.15	2329	667609.95	2269377.74
2221	667696.44	2269483.48	2275	667336.99	2269273.03	2330	667608.16	2269373.57
2222	667687.75	2269478.66	2276	667346.56	2269271.01	2331	667606.51	2269369.52
2223	667683.94	2269473.16	2277	667360.49	2269266.41	2332	667605.75	2269365.68
2224	667678.94	2269468.63	2278	667385.44	2269258.17	2333	667604.78	2269358.86
2225	667668.48	2269462.85	2279	667393.36	2269256.38	2334	667603.64	2269356.35
2226	667659.93	2269459.64	2280	667402.58	2269252.90	2335	667602.27	2269354.79
2227	667649.97	2269454.56	2281	667408.89	2269250.28	2336	667597.92	2269352.05
2228	667641.13	2269446.48	2282	667414.81	2269249.83	2337	667596.01	2269351.42
2229	667636.35	2269438.63	2283	667419.39	2269249.89	2338	667587.77	2269350.94
2230	667635.26	2269432.02	2284	667425.77	2269250.96	2339	667582.84	2269351.25
2231	667634.03	2269423.88	2285	667431.98	2269250.93	2340	667578.16	2269351.58
2232	667633.09	2269418.80	2286	667436.45	2269250.88	2341	667574.43	2269351.10
2233	667631.79	2269415.23	2287	667441.77	2269249.93	2342	667571.81	2269349.70
2234	667631.20	2269409.47	2288	667448.36	2269248.88	2343	667569.38	2269347.81
2235	667632.47	2269404.08	2289	667453.74	2269248.36	2344	667567.75	2269346.04
2236	667634.71	2269395.15	2290	667464.65	2269248.34	2345	667566.27	2269342.91
2237	667633.70	2269393.69	2291	667472.78	2269249.06	2346	667564.88	2269338.14
2238	667631.09	2269391.19	2292	667479.97	2269250.30	2347	667564.22	2269336.71
2239	667628.53	2269388.51	2293	667485.98	2269251.87	2348	667562.37	2269334.29

2349	667560.16	2269331.58	2404	667312.94	2269296.31	2459	666979.95	2269198.13
2350	667557.73	2269327.33	2405	667299.11	2269298.05	2460	666988.02	2269202.22
2351	667555.83	2269322.57	2406	667293.46	2269298.91	2461	666990.50	2269201.97
2352	667554.53	2269319.41	2407	667280.55	2269300.07	2462	666991.93	2269202.75
2353	667551.90	2269315.77	2408	667273.27	2269300.24	2463	666993.21	2269204.60
2354	667550.64	2269314.71	2409	667268.74	2269302.28	2464	666993.49	2269207.17
2355	667548.76	2269313.90	2410	667261.40	2269306.54	2465	666993.87	2269209.06
2356	667546.06	2269313.50	2411	667256.97	2269310.97	2466	666994.83	2269209.88
2357	667544.39	2269312.40	2412	667239.46	2269318.11	2467	666996.51	2269210.24
2358	667543.85	2269310.51	2413	667230.36	2269320.63	2468	666997.53	2269209.76
2359	667544.01	2269307.48	2414	667219.10	2269321.78	2469	666997.83	2269209.90
2360	667545.01	2269303.49	2415	667206.66	2269321.74	2470	666998.23	2269209.86
2361	667544.90	2269300.74	2416	667198.14	2269320.81	2471	666999.24	2269210.75
2362	667543.67	2269297.76	2417	667192.45	2269318.02	2472	667001.32	2269213.73
2363	667541.59	2269295.45	2418	667144.27	2269305.96	2473	667003.28	2269215.11
2364	667540.50	2269293.90	2419	667135.92	2269300.41	2474	667005.01	2269215.86
2365	667538.94	2269291.45	2420	667127.51	2269294.27	2475	667006.58	2269215.35
2366	667537.28	2269289.63	2421	667121.31	2269286.31	2476	667008.13	2269215.65
2367	667536.08	2269288.12	2422	667115.29	2269281.67	2477	667010.92	2269215.70
2368	667534.41	2269286.88	2423	667112.01	2269279.27	2478	667012.68	2269216.06
2369	667532.52	2269285.68	2424	667004.45	2269229.32	2479	667014.58	2269217.34
2370	667530.73	2269285.24	2425	666998.46	2269226.23	2480	667016.65	2269218.26
2371	667527.09	2269284.28	2426	666989.38	2269221.97	2481	667019.24	2269218.61
2372	667522.40	2269282.94	2427	666962.96	2269200.34	2482	667022.54	2269218.27
2373	667518.61	2269281.30	2428	666951.85	2269191.58	2483	667024.68	2269218.04
2374	667512.53	2269277.72	2429	666944.46	2269185.72	2484	667026.40	2269217.91
2375	667505.49	2269273.96	2430	666938.97	2269180.14	2485	667027.94	2269217.95
2376	667497.86	2269271.20	2431	666934.23	2269175.67	2486	667028.88	2269218.45
2377	667486.68	2269268.28	2432	666931.76	2269172.88	2487	667029.40	2269219.87
2378	667477.81	2269267.20	2433	666916.97	2269149.36	2488	667029.71	2269221.78
2379	667463.17	2269266.77	2434	666911.29	2269140.67	2489	667029.87	2269223.62
2380	667453.00	2269265.78	2435	666903.53	2269130.18	2490	667030.17	2269225.18
2381	667444.44	2269264.56	2436	666894.00	2269112.81	2491	667031.18	2269226.09
2382	667436.89	2269265.06	2437	666889.54	2269104.59	2492	667034.45	2269227.09
2383	667430.97	2269266.29	2438	666886.52	2269098.01	2493	667037.12	2269227.40
2384	667419.94	2269269.93	2439	666874.42	2269068.74	2494	667042.03	2269229.16
2385	667410.04	2269274.19	2440	666868.05	2269052.08	2495	667048.00	2269232.35
2386	667407.45	2269278.49	2441	666851.46	2269010.39	2496	667054.29	2269236.07
2387	667404.59	2269284.06	2442	666861.96	2269008.00	2497	667058.19	2269238.97
2388	667401.72	2269286.49	2443	666868.15	2269021.86	2498	667063.76	2269242.39
2389	667398.94	2269286.51	2444	666871.25	2269028.57	2499	667068.22	2269245.14
2390	667396.50	2269284.78	2445	666877.82	2269046.45	2500	667072.41	2269247.28
2391	667396.45	2269279.47	2446	666897.85	2269094.90	2501	667075.24	2269248.88
2392	667394.36	2269278.18	2447	666901.43	2269100.67	2502	667078.10	2269250.53
2393	667390.33	2269278.51	2448	666905.56	2269107.71	2503	667083.30	2269253.45
2394	667384.63	2269279.18	2449	666908.04	2269111.49	2504	667089.55	2269257.32
2395	667378.27	2269280.61	2450	666913.40	2269120.99	2505	667097.80	2269262.80
2396	667371.42	2269281.64	2451	666920.15	2269131.07	2506	667108.61	2269269.98
2397	667365.82	2269282.70	2452	666927.63	2269142.59	2507	667113.33	2269272.43
2398	667352.70	2269288.08	2453	666937.46	2269157.77	2508	667116.62	2269274.26
2399	667344.42	2269291.75	2454	666943.50	2269165.62	2509	667117.77	2269275.13
2400	667335.53	2269293.57	2455	666945.92	2269169.19	2510	667130.69	2269286.15
2401	667328.88	2269293.41	2456	666948.31	2269172.33	2511	667131.20	2269286.55
2402	667324.02	2269293.30	2457	666959.93	2269183.67	2512	667135.89	2269290.16
2403	667318.26	2269296.80	2458	666974.57	2269194.74	2513	667141.56	2269291.37

2514	667144.00	2269292.33	2568	668503.96	2267430.69	2623	668291.15	2267785.92
2515	667147.29	2269294.04	2569	668508.37	2267435.78	2624	668294.80	2267785.04
2516	667149.38	2269295.19	2570	668511.60	2267440.56	2625	668303.93	2267784.16
2517	667153.52	2269296.97	2571	668511.96	2267442.88	2626	668307.45	2267785.57
2518	667156.62	2269298.15	2572	668511.38	2267445.09	2627	668314.15	2267790.16
2519	667159.77	2269299.18	2573	668509.92	2267447.29	2628	668318.91	2267794.39
2520	667165.10	2269300.98	2574	668507.91	2267449.77	2629	668322.79	2267798.62
2521	667171.03	2269302.72	2575	668486.58	2267471.78	2630	668329.67	2267806.75
2522	667175.39	2269303.25	2576	668448.41	2267504.20	2631	668345.72	2267812.28
2523	667178.10	2269303.29	2577	668419.63	2267525.06	2632	668352.41	2267814.49
2524	667183.86	2269303.71	2578	668401.27	2267526.48	2633	668361.04	2267814.63
2525	667187.99	2269304.65	2579	668377.95	2267521.28	2634	668386.17	2267814.74
2526	667191.68	2269306.03	2580	668362.22	2267516.20	2635	668395.17	2267814.34
2527	667194.54	2269306.93	2581	668346.08	2267510.34	2636	668404.49	2267811.05
2528	667200.95	2269307.36	2582	668334.97	2267505.51	2637	668410.00	2267809.44
2529	667211.04	2269307.71	2583	668300.98	2267487.98	2638	668412.65	2267809.06
2530	667222.34	2269306.82	2584	668279.95	2267477.25	2639	668415.71	2267809.21
2531	667226.84	2269305.95	2585	668273.90	2267474.73	2640	668425.05	2267811.87
2532	667232.67	2269305.31	2586	668267.65	2267474.11	2641	668435.50	2267815.86
2533	667240.67	2269303.85	2587	668259.63	2267476.25	2642	668452.14	2267825.46
2534	667244.28	2269301.52	2588	668254.01	2267479.01	2643	668454.75	2267826.02
2535	667247.81	2269299.06	2589	668239.64	2267490.60	2644	668466.02	2267822.61
2536	667252.12	2269294.76	2590	668234.16	2267495.16	2645	668490.45	2267811.36
2537	667255.23	2269291.76	2591	668228.19	2267499.24	2646	668493.20	2267809.59
2538	667257.71	2269289.74	2592	668222.72	2267505.23	2647	668495.06	2267808.40
2539	667259.44	2269289.44	2593	668219.50	2267511.44	2648	668502.64	2267807.26
2540	667266.52	2269289.15	2594	668215.54	2267520.41	2649	668516.66	2267806.02
2541	667271.89	2269288.30	2595	668209.11	2267531.29	2650	668524.62	2267806.38
2542	667274.91	2269287.42	2596	668205.08	2267534.62	2651	668531.38	2267808.89
2543	667276.59	2269286.05	2597	668201.04	2267537.55	2652	668533.00	2267809.54
2544	667276.95	2269284.01	2598	668198.81	2267541.69	2653	668536.04	2267809.77
2545	667276.46	2269281.62	2599	668197.20	2267546.43	2654	668548.44	2267817.93
2546	667275.31	2269278.43	2600	668196.49	2267552.09	2655	668562.73	2267827.44
2547	667273.51	2269275.30	2601	668194.88	2267557.95	2656	668576.61	2267837.89
2548	667271.60	2269272.56	2602	668189.72	2267567.14	2657	668585.56	2267849.22
2549	667257.10	2269261.55	2603	668182.05	2267579.15	2658	668593.38	2267858.83
2550	667245.38	2269251.92	2604	668174.88	2267592.59	2659	668592.82	2267871.15
2551	667227.63	2269235.12	2605	668166.03	2267614.18	2660	668599.88	2267905.79
2552	667209.97	2269219.83	2606	668162.08	2267634.26	2661	668597.08	2267913.64
2553	667202.79	2269214.70	2607	668156.20	2267656.59	2662	668603.45	2267930.73
2554	667200.04	2269213.60	2608	668157.17	2267660.94	2663	668623.80	2267955.84
2555	667196.97	2269212.90	2609	668165.41	2267667.72	2664	668625.21	2267957.77
2556	667191.87	2269204.42	2610	668189.47	2267681.48	2665	668627.03	2267960.88
2557	667185.88	2269193.08	2611	668209.22	2267692.30	2666	668628.14	2267963.00
2558	667184.91	2269187.38	2612	668245.22	2267717.17	2667	668628.86	2267965.25
2559	667187.43	2269176.02	2613	668266.37	2267729.68	2668	668629.08	2267967.42
2560	667192.08	2269155.18	2614	668272.02	2267734.09	2669	668629.19	2267968.94
2561	667211.67	2269077.87	2615	668274.66	2267739.03	2670	668629.23	2267971.56
2259	667218.36	2269079.52	2616	668275.72	2267744.32	2671	668629.11	2267974.31
2562	668471.32	2267402.33	2617	668275.89	2267751.55	2672	668628.79	2267978.44
2563	668475.52	2267406.87	2618	668273.25	2267755.95	2673	668628.24	2267981.69
2564	668478.92	2267410.84	2619	668270.25	2267762.48	2674	668627.60	2267984.73
2565	668489.61	2267420.71	2620	668270.96	2267766.88	2675	668627.08	2267988.01
2566	668493.90	2267424.42	2621	668286.91	2267778.91	2676	668624.24	2268002.89
2567	668501.76	2267429.17	2622	668288.92	2267783.81	2677	668614.81	2268020.31

2678	668613.53	2268025.41	2733	668362.47	2268094.55	2788	668185.07	2267978.21
2679	668611.92	2268030.74	2734	668359.97	2268098.04	2789	668181.84	2267977.70
2680	668610.36	2268034.65	2735	668359.60	2268100.80	2790	668173.45	2267977.18
2681	668608.78	2268037.65	2736	668358.39	2268102.02	2791	668165.59	2267976.47
2682	668604.51	2268041.77	2737	668357.47	2268104.65	2792	668158.87	2267974.32
2683	668602.11	2268050.09	2738	668356.24	2268107.12	2793	668151.98	2267970.90
2684	668599.23	2268056.04	2739	668354.71	2268108.65	2794	668148.76	2267969.66
2685	668591.78	2268065.70	2740	668352.31	2268109.65	2795	668141.29	2267968.63
2686	668585.28	2268071.48	2741	668349.93	2268109.54	2796	668138.22	2267968.03
2687	668578.24	2268072.13	2742	668346.59	2268104.28	2797	668121.69	2267964.69
2688	668573.51	2268072.06	2743	668344.94	2268100.35	2798	668114.99	2267962.59
2689	668568.91	2268074.64	2744	668338.71	2268098.93	2799	668108.89	2267958.50
2690	668549.57	2268086.51	2745	668330.54	2268099.38	2800	668106.45	2267955.90
2691	668532.91	2268096.13	2746	668322.73	2268100.78	2801	668103.86	2267951.85
2692	668523.77	2268098.08	2747	668317.81	2268099.57	2802	668102.63	2267947.99
2693	668514.08	2268099.07	2748	668312.35	2268097.21	2803	668101.07	2267945.17
2694	668509.34	2268098.24	2749	668305.60	2268091.61	2804	668097.83	2267943.96
2695	668497.25	2268094.46	2750	668297.00	2268083.13	2805	668090.60	2267941.90
2696	668488.57	2268091.48	2751	668292.91	2268076.42	2806	668088.27	2267941.02
2697	668482.69	2268091.39	2752	668289.95	2268071.44	2807	668087.44	2267940.08
2698	668477.73	2268092.08	2753	668285.74	2268060.10	2808	668085.94	2267938.63
2699	668474.86	2268093.94	2754	668282.02	2268056.97	2809	668084.35	2267936.34
2700	668473.82	2268100.37	2755	668275.83	2268052.36	2810	668083.15	2267933.65
2701	668474.81	2268109.88	2756	668267.50	2268049.00	2811	668081.65	2267932.45
2702	668477.16	2268117.88	2757	668261.70	2268045.04	2812	668080.01	2267931.17
2703	668483.10	2268126.70	2758	668251.46	2268040.02	2813	668061.52	2267922.59
2704	668491.49	2268136.51	2759	668243.72	2268036.23	2814	668051.87	2267918.75
2705	668501.28	2268142.54	2760	668238.56	2268033.33	2815	668043.51	2267917.43
2706	668500.88	2268143.48	2761	668234.34	2268030.14	2816	668031.57	2267914.96
2707	668491.22	2268141.81	2762	668231.84	2268029.51	2817	668021.73	2267913.90
2708	668477.55	2268142.75	2763	668225.02	2268029.01	2818	668011.16	2267915.88
2709	668467.87	2268142.42	2764	668217.86	2268026.47	2819	667995.81	2267918.83
2710	668460.88	2268140.22	2765	668216.34	2268022.96	2820	667971.47	2267923.94
2711	668452.64	2268133.27	2766	668215.40	2268016.53	2821	667971.59	2267927.35
2712	668441.38	2268123.99	2767	668214.63	2268009.08	2822	667955.82	2267930.54
2713	668428.61	2268115.53	2768	668215.43	2268003.72	2823	667955.39	2267929.11
2714	668425.72	2268111.25	2769	668219.04	2267997.85	2824	667953.24	2267928.15
2715	668422.43	2268107.18	2770	668220.52	2267994.76	2825	667929.27	2267932.92
2716	668417.99	2268103.78	2771	668219.76	2267991.85	2826	667924.71	2267932.04
2717	668409.76	2268098.47	2772	668216.98	2267990.69	2827	667920.13	2267929.73
2718	668400.64	2268095.51	2773	668215.55	2267989.79	2828	667915.10	2267928.30
2719	668398.87	2268094.14	2774	668214.16	2267992.25	2829	667908.10	2267929.77
2720	668398.35	2268090.35	2775	668212.95	2267992.42	2830	667901.07	2267931.61
2721	668396.18	2268089.48	2776	668210.27	2267992.21	2831	667898.03	2267935.14
2722	668391.33	2268088.72	2777	668203.36	2267990.13	2832	667896.33	2267938.71
2723	668388.81	2268089.72	2778	668201.34	2267987.98	2833	667894.96	2267945.14
2724	668387.31	2268090.78	2779	668199.78	2267985.78	2834	667894.84	2267948.53
2725	668384.77	2268093.46	2780	668197.42	2267984.74	2835	667896.43	2267953.02
2726	668383.63	2268093.98	2781	668194.06	2267983.17	2836	667900.28	2267960.65
2727	668382.15	2268094.24	2782	668191.89	2267982.68	2837	667904.07	2267966.60
2728	668379.54	2268094.39	2783	668189.51	2267982.71	2838	667906.63	2267968.84
2729	668374.83	2268094.07	2784	668188.05	2267982.62	2839	667909.11	2267972.54
2730	668372.07	2268092.74	2785	668187.47	2267981.82	2840	667911.11	2267976.84
2731	668368.82	2268092.75	2786	668187.43	2267980.10	2841	667917.38	2267981.36
2732	668365.36	2268093.71	2787	668186.58	2267978.96	2842	667920.75	2267982.73

2843	667925.14	2267990.65	2898	667830.44	2268175.92	2953	667744.55	2268445.83
2844	667933.22	2268004.47	2899	667830.81	2268181.19	2954	667742.56	2268448.27
2845	667936.97	2268009.28	2900	667832.89	2268192.24	2955	667741.49	2268450.41
2846	667946.98	2268019.74	2901	667834.89	2268196.97	2956	667741.57	2268452.94
2847	667950.17	2268023.60	2902	667837.46	2268201.40	2957	667742.87	2268455.89
2848	667950.80	2268025.05	2903	667839.33	2268206.06	2958	667743.19	2268457.90
2849	667947.89	2268031.21	2904	667842.50	2268213.62	2959	667738.81	2268466.86
2850	667940.54	2268045.73	2905	667844.26	2268218.10	2960	667737.22	2268470.74
2851	667939.29	2268047.66	2906	667845.66	2268222.66	2961	667734.23	2268478.55
2852	667937.41	2268047.64	2907	667845.52	2268230.21	2962	667733.43	2268480.42
2853	667934.32	2268046.65	2908	667846.54	2268236.74	2963	667732.41	2268481.72
2854	667932.65	2268047.28	2909	667848.95	2268243.16	2964	667730.23	2268482.59
2855	667930.24	2268050.34	2910	667853.70	2268250.38	2965	667727.59	2268483.56
2856	667928.16	2268053.84	2911	667855.77	2268257.01	2966	667725.08	2268486.69
2857	667926.19	2268055.76	2912	667856.70	2268267.96	2967	667724.80	2268490.01
2858	667923.22	2268056.66	2913	667856.34	2268273.96	2968	667726.62	2268491.96
2859	667917.11	2268055.56	2914	667850.96	2268285.66	2969	667727.83	2268493.60
2860	667900.45	2268050.98	2915	667854.80	2268296.99	2970	667727.76	2268497.92
2861	667897.79	2268050.22	2916	667821.71	2268378.24	2971	667728.27	2268500.55
2862	667896.74	2268048.69	2917	667817.43	2268385.52	2972	667729.22	2268503.96
2863	667895.12	2268045.64	2918	667813.12	2268386.25	2973	667730.33	2268507.14
2864	667891.66	2268041.11	2919	667807.36	2268390.86	2974	667731.98	2268510.26
2865	667890.61	2268038.87	2920	667802.29	2268397.10	2975	667731.78	2268512.73
2866	667890.85	2268037.14	2921	667798.81	2268400.57	2976	667733.13	2268519.15
2867	667895.31	2268033.24	2922	667791.86	2268402.75	2977	667746.57	2268531.15
2868	667896.42	2268031.09	2923	667780.27	2268403.04	2978	667747.01	2268533.20
2869	667899.41	2268024.08	2924	667768.82	2268403.04	2979	667747.89	2268536.10
2870	667899.81	2268021.48	2925	667765.03	2268403.94	2980	667748.19	2268538.51
2871	667898.92	2268018.23	2926	667759.77	2268408.32	2981	667750.89	2268543.80
2872	667894.82	2268012.62	2927	667753.01	2268411.36	2982	667752.81	2268545.66
2873	667890.07	2268007.50	2928	667751.47	2268411.64	2983	667752.37	2268560.67
2874	667883.14	2268003.36	2929	667749.38	2268414.84	2984	667751.96	2268567.53
2875	667877.41	2268000.90	2930	667747.78	2268416.63	2985	667751.15	2268569.68
2876	667873.29	2268001.20	2931	667745.49	2268416.83	2986	667751.16	2268572.70
2877	667871.90	2268002.47	2932	667743.77	2268415.94	2987	667751.92	2268575.80
2878	667870.90	2268007.57	2933	667738.39	2268407.12	2988	667757.47	2268581.71
2879	667869.82	2268016.86	2934	667727.68	2268391.69	2989	667756.33	2268589.43
2880	667869.77	2268019.56	2935	667722.37	2268383.66	2990	667756.44	2268594.86
2881	667873.31	2268025.87	2936	667718.33	2268379.11	2991	667756.57	2268599.51
2882	667877.75	2268030.58	2937	667715.75	2268378.28	2992	667757.00	2268609.03
2883	667884.91	2268037.69	2938	667709.91	2268378.98	2993	667756.33	2268615.62
2884	667882.16	2268050.43	2939	667695.21	2268383.25	2994	667754.32	2268620.05
2885	667876.82	2268056.48	2940	667687.86	2268385.34	2995	667752.33	2268623.32
2886	667873.84	2268064.45	2941	667684.88	2268394.83	2996	667749.78	2268625.61
2887	667873.49	2268065.38	2942	667683.32	2268408.33	2997	667745.11	2268626.32
2888	667872.91	2268067.88	2943	667687.94	2268429.67	2998	667740.84	2268626.06
2889	667872.48	2268068.83	2944	667700.00	2268431.00	2999	667736.17	2268627.15
2890	667870.29	2268073.31	2945	667716.97	2268432.39	3000	667731.88	2268628.45
2891	667866.79	2268080.08	2946	667726.24	2268435.31	3001	667727.94	2268632.85
2892	667864.04	2268090.31	2947	667738.51	2268434.02	3002	667723.82	2268638.76
2893	667859.27	2268097.43	2948	667741.27	2268435.04	3003	667720.00	2268644.90
2894	667848.30	2268116.59	2949	667742.99	2268436.03	3004	667717.60	2268649.29
2895	667834.39	2268148.84	2950	667744.06	2268439.44	3005	667714.91	2268653.81
2896	667832.39	2268157.08	2951	667745.74	2268441.57	3006	667713.02	2268657.08
2897	667831.12	2268166.58	2952	667745.58	2268443.62	3007	667710.31	2268660.19

3008 667708.68 2268661.85	3063 667507.96 2268715.53	3118 667203.35 2268800.19
3009 667704.65 2268664.18	3064 667506.38 2268715.36	3119 667200.09 2268807.92
3010 667702.11 2268666.71	3065 667504.38 2268715.86	3120 667199.19 2268811.39
3011 667686.32 2268671.17	3066 667498.74 2268719.57	3121 667198.91 2268817.08
3012 667675.32 2268674.76	3067 667495.97 2268721.77	3122 667199.12 2268822.52
3013 667664.64 2268679.71	3068 667493.98 2268722.71	3123 667199.07 2268826.29
3014 667656.50 2268682.26	3069 667490.49 2268723.02	3124 667198.57 2268829.20
3015 667653.13 2268683.13	3070 667487.37 2268722.57	3125 667197.46 2268833.07
3016 667649.71 2268686.75	3071 667485.80 2268721.89	3126 667194.81 2268837.94
3017 667644.70 2268690.03	3072 667484.41 2268720.37	3127 667194.03 2268840.52
3018 667635.47 2268694.40	3073 667482.51 2268715.45	3128 667192.78 2268849.41
3019 667631.26 2268694.80	3074 667479.80 2268707.40	3129 667192.13 2268854.24
3020 667624.48 2268697.24	3075 667476.64 2268700.70	3130 667192.16 2268856.83
3021 667619.93 2268698.23	3076 667475.24 2268697.90	3131 667192.52 2268858.27
3022 667613.36 2268700.06	3077 667470.07 2268692.71	3132 667194.46 2268860.47
3023 667604.97 2268705.67	3078 667462.75 2268687.45	3133 667195.12 2268861.46
3024 667595.70 2268713.77	3079 667459.48 2268684.80	3134 667195.53 2268862.59
3025 667593.36 2268716.12	3080 667453.85 2268678.87	3135 667195.79 2268863.61
3026 667589.14 2268719.93	3081 667450.62 2268676.70	3136 667195.78 2268864.47
3027 667587.48 2268721.16	3082 667443.24 2268672.81	3137 667195.70 2268865.26
3028 667578.62 2268727.53	3083 667427.56 2268667.57	3138 667195.45 2268866.47
3029 667577.60 2268728.75	3084 667425.40 2268666.94	3139 667195.11 2268867.43
3030 667576.91 2268729.88	3085 667412.18 2268665.27	3140 667194.80 2268868.10
3031 667576.40 2268730.91	3086 667400.42 2268664.63	3141 667193.95 2268869.79
3032 667576.33 2268732.51	3087 667394.48 2268666.29	3142 667194.48 2268878.78
3033 667576.14 2268733.81	3088 667390.28 2268665.55	3143 667195.95 2268888.06
3034 667575.61 2268734.34	3089 667381.73 2268663.29	3144 667197.41 2268894.75
3035 667575.09 2268734.56	3090 667377.11 2268661.97	3145 667198.88 2268894.52
3036 667574.72 2268734.63	3091 667373.69 2268660.39	3146 667203.92 2268909.81
3037 667574.16 2268734.44	3092 667373.04 2268656.43	3147 667207.60 2268914.71
3038 667573.22 2268734.02	3093 667355.73 2268654.57	3148 667211.02 2268919.58
3039 667571.82 2268732.72	3094 667322.31 2268652.03	3149 667212.57 2268922.14
3040 667569.54 2268733.12	3095 667307.02 2268655.36	3150 667213.60 2268924.51
3041 667567.26 2268733.22	3096 667297.48 2268659.04	3151 667215.18 2268928.45
3042 667563.43 2268732.74	3097 667293.12 2268659.96	3152 667216.74 2268933.64
3043 667559.76 2268731.12	3098 667280.24 2268660.88	3153 667217.27 2268936.85
3044 667557.23 2268729.09	3099 667275.30 2268661.79	3154 667217.44 2268939.68
3045 667554.99 2268726.22	3100 667271.74 2268660.99	3155 667217.39 2268943.49
3046 667552.75 2268724.47	3101 667262.77 2268654.90	3156 667216.88 2268947.45
3047 667548.78 2268723.57	3102 667250.82 2268643.98	3157 667216.30 2268951.30
3048 667545.59 2268724.52	3103 667237.91 2268634.16	3158 667215.35 2268954.36
3049 667541.86 2268727.24	3104 667230.10 2268629.64	3159 667214.27 2268957.04
3050 667539.10 2268729.12	3105 667222.54 2268628.70	3160 667211.80 2268961.80
3051 667535.39 2268731.97	3106 667215.22 2268629.97	3161 667207.74 2268969.02
3052 667529.30 2268727.48	3107 667210.22 2268632.78	3162 667203.86 2268975.65
3053 667517.95 2268738.61	3108 667189.61 2268645.86	3163 667202.91 2268977.49
3054 667516.18 2268737.67	3109 667186.24 2268650.18	3164 667201.78 2268980.41
3055 667514.74 2268736.32	3110 667182.32 2268672.93	3165 667201.54 2268982.53
3056 667512.93 2268733.83	3111 667186.47 2268692.41	3166 667201.85 2268984.51
3057 667511.70 2268731.08	3112 667195.45 2268713.92	3167 667202.39 2268986.29
3058 667510.90 2268727.94	3113 667206.49 2268742.18	3168 667204.13 2268989.84
3059 667510.48 2268723.26	3114 667209.52 2268761.03	3169 667207.02 2268995.02
3060 667510.11 2268719.03	3115 667208.57 2268775.99	3170 667208.14 2268997.39
3061 667509.62 2268716.78	3116 667208.46 2268783.32	3171 667209.52 2269000.93
3062 667509.01 2268716.24	3117 667205.76 2268791.13	3172 667210.64 2269004.78



3173	667211.86	2269010.22	3228	667189.34	2268900.41	3283	667667.33	2267617.67
3174	667212.69	2269015.10	3229	667187.99	2268898.07	3284	667667.28	2267620.67
3175	667213.52	2269020.65	3230	667187.97	2268889.58	3285	667666.39	2267623.08
3176	667214.34	2269025.86	3231	667186.01	2268879.75	3286	667664.97	2267626.56
3177	667215.35	2269030.65	3232	667187.19	2268874.91	3287	667664.89	2267627.70
3178	667217.30	2269039.72	3233	667187.32	2268872.77	3288	667666.22	2267629.36
3179	667218.70	2269044.72	3234	667187.87	2268870.01	3289	667677.16	2267638.17
3180	667220.17	2269048.62	3235	667188.76	2268865.64	3290	667694.65	2267653.22
3181	667221.12	2269051.93	3236	667188.88	2268862.70	3291	667718.77	2267657.25
3182	667221.68	2269054.22	3237	667188.42	2268858.14	3292	667734.82	2267656.17
3183	667221.97	2269058.29	3238	667187.97	2268853.25	3293	667775.41	2267652.03
3184	667221.53	2269062.15	3239	667187.82	2268847.73	3294	667780.35	2267648.38
3185	667221.00	2269064.78	3240	667188.06	2268841.66	3295	667784.42	2267643.73
3186	667220.65	2269066.34	3241	667188.40	2268835.92	3296	667796.01	2267635.73
3187	667220.21	2269067.21	3242	667188.91	2268830.09	3297	667808.07	2267626.06
3188	667213.68	2269065.96	3243	667188.77	2268828.00	3298	667818.64	2267620.58
3189	667213.50	2269059.39	3244	667188.42	2268826.18	3299	667831.21	2267618.21
3190	667213.31	2269055.29	3245	667187.79	2268824.59	3300	667838.43	2267614.99
3191	667212.98	2269052.69	3246	667186.59	2268822.35	3301	667847.01	2267605.39
3192	667212.14	2269048.27	3247	667185.27	2268821.15	3302	667853.52	2267598.07
3193	667211.95	2269046.03	3248	667183.69	2268820.45	3303	667856.68	2267592.49
3194	667210.62	2269038.44	3249	667181.46	2268820.17	3304	667865.27	2267582.13
3195	667209.82	2269033.23	3250	667176.41	2268818.56	3305	667901.85	2267565.28
3196	667208.58	2269024.66	3251	667173.97	2268817.02	3306	667912.81	2267560.14
3197	667208.45	2269022.86	3252	667168.05	2268810.98	3307	667925.91	2267569.06
3198	667207.29	2269015.52	3253	667150.66	2268803.22	3308	667931.13	2267574.03
3199	667206.31	2269011.27	3254	667146.05	2268777.15	3309	667939.87	2267582.50
3200	667204.72	2269005.76	3255	667138.57	2268742.03	3310	667943.17	2267591.81
3201	667202.98	2269001.23	3256	667145.08	2268674.62	3311	667944.31	2267595.70
3202	667201.57	2268997.03	3257	667097.79	2268525.40	3312	667949.59	2267602.90
3203	667200.66	2268993.65	3258	667108.71	2268363.55	3313	667961.91	2267613.69
3204	667199.62	2268987.42	3259	667111.80	2268357.59	3314	667980.68	2267629.25
3205	667198.67	2268981.55	3260	667160.92	2268282.81	3315	667982.91	2267631.38
3206	667198.46	2268976.10	3261	667276.82	2268122.52	3316	667996.82	2267641.31
3207	667198.86	2268970.42	3262	667294.29	2268124.28	3317	668004.02	2267645.28
3208	667199.86	2268967.39	3263	667364.37	2268052.32	3318	668009.14	2267647.51
3209	667201.00	2268963.57	3264	667383.52	2268009.10	3319	668024.47	2267648.38
3210	667203.01	2268958.20	3265	667439.89	2267950.93	3320	668034.08	2267648.64
3211	667206.06	2268952.32	3266	667472.96	2267946.43	3321	668041.54	2267646.54
3212	667209.41	2268945.45	3267	667485.18	2267932.11	3322	668049.65	2267635.55
3213	667209.83	2268944.65	3268	667485.30	2267924.11	3323	668059.72	2267616.92
3214	667210.74	2268942.47	3269	667471.09	2267904.39	3324	668076.59	2267588.42
3215	667211.30	2268940.25	3270	667507.63	2267836.44	3325	668087.34	2267558.33
3216	667211.67	2268936.73	3271	667604.73	2267660.86	3326	668090.03	2267552.00
3217	667211.46	2268932.79	3272	667619.79	2267623.58	3327	668093.41	2267542.34
3218	667210.89	2268930.03	3273	667621.12	2267618.04	3328	668096.09	2267536.22
3219	667209.18	2268926.11	3274	667623.14	2267615.08	3329	668099.17	2267532.28
3220	667207.19	2268922.64	3275	667628.27	2267614.29	3330	668101.16	2267527.57
3221	667204.16	2268920.01	3276	667633.70	2267613.42	3331	668113.87	2267496.03
3222	667202.79	2268918.40	3277	667639.13	2267612.54	3332	668129.57	2267475.62
3223	667201.23	2268916.12	3278	667643.33	2267612.19	3333	668152.58	2267446.71
3224	667199.65	2268913.99	3279	667652.26	2267610.97	3334	668170.73	2267424.74
3225	667196.38	2268911.16	3280	667659.62	2267608.34	3335	668182.36	2267411.48
3226	667194.70	2268908.99	3281	667664.66	2267609.70	3336	668186.66	2267405.24
3227	667191.60	2268904.34	3282	667666.88	2267614.08	3337	668195.07	2267398.35

3338	668201.60	2267394.99	3392	667333.35	2267952.85	3447	666542.25	2268779.54
3339	668203.23	2267394.11	3393	667297.64	2267933.31	3448	666541.91	2268777.48
3340	668214.23	2267389.66	3394	667284.03	2267940.61	3449	666535.37	2268772.20
3341	668221.03	2267387.51	3395	667253.48	2268010.33	3450	666521.19	2268760.57
3342	668232.65	2267383.37	3396	667219.27	2268052.11	3451	666508.99	2268750.53
3343	668252.24	2267379.34	3397	667209.14	2268066.51	3452	666448.27	2268700.32
3344	668261.09	2267379.58	3398	667209.43	2268081.01	3453	666442.29	2268695.55
3345	668270.99	2267381.67	3399	667222.12	2268101.71	3454	666429.82	2268678.15
3346	668271.95	2267379.07	3400	667228.26	2268126.30	3455	666426.78	2268672.67
3347	668271.95	2267376.75	3401	667229.99	2268143.83	3456	666424.52	2268665.02
3348	668271.72	2267374.31	3402	667227.32	2268155.79	3457	666424.22	2268651.54
3349	668271.72	2267372.05	3403	667215.97	2268178.62	3458	666432.07	2268637.34
3350	668272.35	2267371.20	3404	667139.42	2268282.49	3459	666441.00	2268626.35
3351	668273.99	2267370.80	3405	667096.54	2268341.36	3460	666444.14	2268616.74
3352	668274.95	2267371.31	3406	667039.69	2268398.02	3461	666441.30	2268611.70
3353	668275.91	2267373.86	3407	667006.33	2268421.53	3462	666449.62	2268603.21
3354	668276.35	2267376.02	3408	666977.95	2268447.11	3463	666461.94	2268593.20
3355	668276.88	2267378.50	3409	666926.39	2268484.34	3464	666464.19	2268591.14
3356	668278.95	2267379.78	3410	666855.93	2268547.80	3465	666484.31	2268573.06
3357	668282.47	2267382.55	3411	666821.86	2268585.80	3466	666509.68	2268550.26
3358	668284.91	2267384.58	3412	666808.12	2268635.60	3467	666521.51	2268549.58
3359	668288.02	2267386.34	3413	666812.29	2268658.16	3468	666531.12	2268544.04
3360	668292.29	2267389.93	3414	666829.65	2268700.92	3469	666542.10	2268525.16
3361	668295.88	2267392.97	3415	666836.18	2268766.03	3470	666542.89	2268514.15
3362	668299.67	2267395.41	3416	666831.30	2268766.91	3471	666542.13	2268510.62
3363	668321.41	2267411.66	3417	666824.68	2268768.03	3472	666540.15	2268506.93
3364	668334.20	2267419.72	3418	666819.83	2268768.90	3473	666532.52	2268498.70
3365	668347.03	2267428.64	3419	666816.12	2268769.73	3474	666495.61	2268473.64
3366	668375.29	2267440.89	3420	666809.72	2268762.63	3475	666486.20	2268470.43
3367	668387.73	2267445.47	3421	666806.09	2268772.08	3476	666484.21	2268468.62
3368	668394.24	2267448.10	3422	666800.07	2268772.99	3477	666478.69	2268467.29
3369	668401.96	2267450.23	3423	666796.65	2268767.94	3478	666457.94	2268466.80
3370	668405.09	2267450.48	3424	666767.13	2268769.00	3479	666443.06	2268465.32
3371	668408.00	2267450.56	3425	666758.82	2268755.87	3480	666436.11	2268465.30
3372	668412.26	2267449.62	3426	666745.58	2268738.68	3481	666427.84	2268462.83
3373	668419.56	2267446.48	3427	666723.92	2268715.35	3482	666415.93	2268456.97
3374	668425.37	2267441.80	3428	666715.38	2268684.72	3483	666411.89	2268455.10
3375	668433.15	2267434.10	3429	666675.19	2268663.62	3484	666407.02	2268448.71
3376	668445.72	2267419.37	3430	666661.81	2268655.42	3485	666403.11	2268444.50
3377	668456.61	2267410.28	3431	666648.15	2268652.71	3486	666396.58	2268440.52
3378	668461.63	2267407.63	3432	666620.36	2268651.80	3487	666380.52	2268434.32
3379	668463.90	2267407.14	3433	666613.34	2268652.70	3488	666351.90	2268417.19
3380	668469.93	2267403.53	3434	666573.47	2268677.60	3489	666349.66	2268415.10
2562	668471.32	2267402.33	3435	666571.75	2268692.08	3490	666349.11	2268412.21
3381	667589.01	2267634.89	3436	666571.82	2268721.08	3491	666348.50	2268408.03
3382	667583.70	2267663.05	3437	666573.56	2268738.61	3492	666348.69	2268402.19
3383	667489.26	2267826.16	3438	666577.64	2268766.68	3493	666351.46	2268373.11
3384	667483.09	2267837.07	3439	666583.37	2268805.27	3494	666351.60	2268370.86
3385	667475.06	2267838.95	3440	666578.17	2268804.32	3495	666351.04	2268368.43
3386	667453.72	2267828.63	3441	666573.96	2268804.04	3496	666349.67	2268366.95
3387	667434.53	2267840.84	3442	666568.68	2268802.47	3497	666347.52	2268366.40
3388	667404.39	2267883.40	3443	666563.98	2268799.09	3498	666350.28	2268341.67
3389	667391.23	2267894.20	3444	666558.99	2268795.08	3499	666353.01	2268341.50
3390	667352.61	2267935.63	3445	666555.95	2268793.98	3500	666354.51	2268340.70
3391	667344.39	2267950.51	3446	666541.99	2268781.51	3501	666355.46	2268339.16

3502	666355.79	2268336.62	3557	666624.17	2268007.57	3612	666858.48	2267920.76
3503	666359.08	2268306.47	3558	666622.18	2268003.49	3613	666863.81	2267928.29
3504	666360.75	2268294.41	3559	666621.75	2268000.29	3614	666869.68	2267932.67
3505	666361.49	2268292.98	3560	666621.65	2267997.23	3615	666871.02	2267933.79
3506	666363.16	2268292.13	3561	666622.15	2267995.12	3616	666875.12	2267936.73
3507	666368.63	2268290.92	3562	666623.01	2267990.67	3617	666884.06	2267942.44
3508	666370.64	2268289.77	3563	666626.72	2267982.15	3618	666888.42	2267945.55
3509	666372.14	2268287.11	3564	666631.31	2267974.25	3619	666889.48	2267946.48
3510	666374.30	2268283.23	3565	666632.20	2267971.29	3620	666892.48	2267947.48
3511	666397.46	2268271.95	3566	666634.11	2267961.81	3621	666896.61	2267947.11
3512	666415.98	2268266.28	3567	666636.59	2267949.43	3622	666898.62	2267945.57
3513	666431.83	2268261.11	3568	666642.42	2267946.55	3623	666901.31	2267944.77
3514	666446.97	2268255.55	3569	666651.65	2267944.38	3624	666903.71	2267944.57
3515	666462.41	2268261.22	3570	666665.93	2267941.84	3625	666906.96	2267944.35
3516	666466.68	2268260.20	3571	666680.15	2267943.43	3626	666917.71	2267943.79
3517	666468.34	2268263.88	3572	666692.06	2267946.38	3627	666924.25	2267942.26
3518	666473.33	2268262.33	3573	666699.78	2267952.92	3628	666926.51	2267941.50
3519	666472.20	2268258.33	3574	666709.33	2267959.49	3629	666927.62	2267941.46
3520	666476.72	2268257.01	3575	666722.10	2267966.13	3630	666930.92	2267941.67
3521	666486.14	2268243.35	3576	666728.55	2267972.61	3631	666934.56	2267941.24
3522	666525.67	2268229.74	3577	666739.76	2267983.39	3632	666939.15	2267940.51
3523	666528.84	2268229.28	3578	666741.39	2267997.21	3633	666942.31	2267939.73
3524	666564.39	2268224.23	3579	666750.44	2268007.00	3634	666943.75	2267938.72
3525	666568.38	2268232.73	3580	666758.56	2268016.78	3635	666944.46	2267937.67
3526	666573.48	2268241.55	3581	666766.32	2268020.56	3636	666945.72	2267936.97
3527	666579.68	2268252.38	3582	666776.77	2268022.21	3637	666951.96	2267936.05
3528	666586.62	2268254.50	3583	666789.21	2268022.39	3638	666957.05	2267935.21
3529	666593.92	2268254.19	3584	666796.64	2268021.18	3639	666962.31	2267933.55
3530	666612.06	2268254.76	3585	666814.71	2268016.17	3640	666966.70	2267932.89
3531	666631.17	2268251.09	3586	666827.50	2268009.66	3641	666966.80	2267933.53
3532	666657.42	2268233.27	3587	666831.63	2268004.66	3642	666967.56	2267933.39
3533	666662.51	2268226.45	3588	666831.96	2267998.61	3643	666968.00	2267936.29
3534	666661.53	2268217.20	3589	666833.27	2267992.99	3644	666969.23	2267936.10
3535	666637.61	2268169.48	3590	666833.68	2267986.23	3645	666969.60	2267936.60
3536	666633.58	2268162.97	3591	666832.84	2267980.23	3646	666970.31	2267936.92
3537	666628.30	2268153.72	3592	666831.44	2267977.75	3647	666971.36	2267936.84
3538	666626.05	2268145.59	3593	666828.38	2267957.86	3648	666972.58	2267936.85
3539	666625.96	2268138.29	3594	666829.86	2267953.64	3649	666974.76	2267936.37
3540	666625.60	2268129.40	3595	666831.51	2267949.31	3650	666977.03	2267935.57
3541	666625.87	2268123.06	3596	666832.50	2267944.95	3651	666982.17	2267934.69
3542	666626.73	2268119.46	3597	666833.53	2267940.48	3652	666986.69	2267933.89
3543	666626.53	2268115.01	3598	666832.83	2267937.85	3653	666987.07	2267933.35
3544	666626.38	2268109.98	3599	666832.23	2267936.06	3654	666987.73	2267933.10
3545	666625.64	2268101.42	3600	666831.22	2267933.06	3655	666988.46	2267933.21
3546	666623.93	2268092.78	3601	666831.66	2267921.34	3656	666989.18	2267934.14
3547	666622.80	2268088.81	3602	666832.13	2267908.42	3657	666989.63	2267935.66
3548	666622.19	2268079.23	3603	666830.99	2267900.14	3658	666990.11	2267936.48
3549	666622.61	2268069.13	3604	666832.87	2267891.84	3659	666991.26	2267937.73
3550	666622.01	2268054.40	3605	666837.59	2267887.31	3660	666992.40	2267938.55
3551	666623.61	2268042.80	3606	666841.70	2267887.93	3661	666993.48	2267939.03
3552	666623.73	2268037.03	3607	666849.47	2267891.20	3662	666994.97	2267939.51
3553	666623.66	2268033.35	3608	666851.54	2267895.51	3663	666996.91	2267939.83
3554	666623.77	2268023.07	3609	666852.75	2267901.23	3664	666998.75	2267939.61
3555	666623.97	2268019.39	3610	666853.10	2267907.57	3665	667013.03	2267932.46
3556	666624.37	2268013.63	3611	666854.14	2267915.55	3666	667016.91	2267930.24

3667 667027.63 2267926.21	3722 667152.61 2267591.11	3776 666243.29 2269279.96
3668 667032.08 2267924.23	3723 667163.61 2267564.37	3777 666243.40 2269285.86
3669 667033.59 2267922.44	3724 667173.10 2267555.12	3778 666243.87 2269291.88
3670 667033.63 2267919.49	3725 667179.82 2267551.78	3779 666245.46 2269296.55
3671 667033.66 2267917.45	3726 667188.87 2267550.57	3780 666245.16 2269298.41
3672 667035.83 2267916.46	3727 667195.48 2267551.51	3781 666244.78 2269300.99
3673 667040.35 2267917.32	3728 667200.56 2267552.55	3782 666244.60 2269303.86
3674 667047.38 2267917.89	3729 667201.75 2267554.75	3783 666245.06 2269305.90
3675 667052.16 2267916.37	3730 667204.77 2267563.67	3784 666245.80 2269308.95
3676 667068.65 2267913.44	3731 667206.80 2267568.97	3785 666246.82 2269313.03
3677 667075.60 2267910.94	3732 667210.86 2267569.33	3786 666249.60 2269319.70
3678 667081.67 2267907.28	3733 667213.14 2267567.55	3787 666251.73 2269324.33
3679 667084.99 2267904.27	3734 667213.21 2267562.29	3788 666253.49 2269331.56
3680 667086.30 2267900.77	3735 667211.06 2267555.95	3789 666250.62 2269332.67
3681 667089.10 2267880.63	3736 667209.18 2267550.50	3790 666248.86 2269333.50
3682 667091.50 2267863.89	3737 667210.45 2267546.31	3791 666247.75 2269334.24
3683 667093.12 2267853.82	3738 667218.47 2267543.13	3792 666246.17 2269334.89
3684 667092.50 2267850.61	3739 667234.12 2267541.85	3793 666243.91 2269335.64
3685 667090.55 2267849.19	3740 667262.47 2267546.63	3794 666241.61 2269336.65
3686 667089.60 2267847.61	3741 667300.81 2267557.58	3795 666238.84 2269336.81
3687 667089.12 2267844.75	3742 667417.69 2267585.47	3796 666231.30 2269336.00
3688 667096.85 2267831.87	3743 667445.28 2267588.48	3797 666224.40 2269334.66
3689 667097.60 2267831.83	3744 667452.32 2267589.82	3798 666221.22 2269334.33
3690 667107.35 2267808.61	3745 667457.40 2267591.98	3799 666215.75 2269334.18
3691 667110.92 2267800.45	3746 667461.28 2267592.43	3800 666210.78 2269333.35
3692 667116.70 2267791.95	3747 667464.72 2267589.26	3801 666204.43 2269332.00
3693 667121.46 2267787.87	3748 667467.83 2267588.82	3802 666200.35 2269331.87
3694 667128.81 2267779.84	3749 667470.40 2267590.95	3803 666196.05 2269332.51
3695 667136.79 2267776.56	3750 667471.71 2267594.57	3804 666194.44 2269333.17
3696 667149.18 2267774.81	3751 667472.16 2267597.43	3805 666191.08 2269336.23
3697 667157.24 2267773.69	3752 667476.12 2267597.73	3806 666188.83 2269338.63
3698 667161.48 2267773.96	3753 667477.62 2267596.89	3807 666184.43 2269340.71
3699 667168.63 2267778.16	3754 667479.91 2267592.71	3808 666181.30 2269342.19
3700 667181.76 2267780.29	3755 667482.42 2267590.51	3809 666174.79 2269342.16
3701 667188.55 2267781.07	3756 667485.90 2267589.70	3810 666166.82 2269342.52
3702 667194.90 2267781.29	3757 667489.37 2267589.76	3811 666158.37 2269342.88
3703 667198.97 2267778.96	3758 667541.70 2267614.30	3812 666149.51 2269343.03
3704 667204.22 2267774.69	3759 667578.88 2267631.97	3813 666139.87 2269343.78
3705 667205.13 2267755.97	3760 667580.75 2267632.72	3814 666129.33 2269344.53
3706 667201.40 2267750.41	3761 667583.24 2267634.19	3815 666118.73 2269345.13
3707 667196.64 2267746.25	3762 667585.49 2267634.59	3816 666108.61 2269345.88
3708 667180.34 2267740.44	3763 667588.10 2267634.57	3817 666099.12 2269346.57
3709 667169.63 2267733.06	3381 667590.20 2267629.14	3818 666089.42 2269346.91
3710 667156.57 2267721.30	3764 666267.28 2269207.75	3819 666079.17 2269347.24
3711 667147.05 2267713.63	3765 666267.22 2269211.07	3820 666070.29 2269348.36
3712 667138.25 2267709.14	3766 666266.52 2269214.37	3821 666062.03 2269349.75
3713 667133.99 2267702.01	3767 666260.54 2269223.10	3822 666052.17 2269351.76
3714 667133.33 2267694.94	3768 666256.19 2269231.70	3823 666041.69 2269353.47
3715 667132.99 2267689.94	3769 666250.42 2269242.14	3824 666030.79 2269355.52
3716 667133.20 2267684.95	3770 666247.63 2269248.39	3825 666020.82 2269355.99
3717 667134.18 2267680.32	3771 666245.53 2269254.66	3826 666016.60 2269355.59
3718 667136.30 2267674.49	3772 666244.49 2269264.06	3827 666013.08 2269354.43
3719 667147.05 2267644.83	3773 666244.14 2269269.18	3828 666010.41 2269352.52
3720 667148.61 2267619.73	3774 666242.90 2269273.39	3829 666007.93 2269347.29
3721 667151.23 2267598.36	3775 666242.71 2269276.56	3830 666004.11 2269339.34

3831	665999.32	2269329.99	3885	665903.85	2268778.65	3940	666075.81	2268583.69
3832	665993.78	2269316.06	3886	665907.02	2268770.72	3941	666079.95	2268579.80
3833	665989.70	2269302.08	3887	665908.77	2268761.76	3942	666082.36	2268578.16
3834	665987.70	2269292.16	3888	665909.53	2268756.40	3943	666087.64	2268570.33
3835	665986.85	2269286.99	3889	665909.34	2268751.91	3944	666091.95	2268562.36
3836	665983.84	2269275.70	3890	665908.89	2268745.22	3945	666094.08	2268555.91
3837	665981.61	2269265.48	3891	665910.24	2268733.39	3946	666095.19	2268546.10
3838	665979.37	2269256.31	3892	665912.10	2268723.84	3947	666097.30	2268533.19
3839	665979.29	2269252.87	3893	665914.79	2268712.58	3948	666100.32	2268524.12
3840	665980.51	2269250.78	3894	665916.00	2268695.94	3949	666101.83	2268518.38
3841	665983.04	2269249.75	3895	665916.03	2268693.42	3950	666105.61	2268514.61
3842	665987.42	2269249.16	3896	665915.32	2268692.81	3951	666110.69	2268511.92
3843	665992.98	2269248.57	3897	665910.60	2268688.41	3952	666115.27	2268510.31
3844	666005.90	2269248.44	3898	665908.83	2268686.36	3953	666119.02	2268508.33
3845	666016.21	2269245.18	3899	665909.14	2268681.56	3954	666121.69	2268505.48
3846	666022.02	2269242.23	3900	665916.66	2268659.37	3955	666122.81	2268502.75
3847	666028.18	2269238.40	3901	665921.27	2268648.18	3956	666138.24	2268497.70
3848	666038.52	2269233.87	3902	665928.44	2268637.28	3957	666139.66	2268499.04
3849	666045.29	2269231.58	3903	665930.12	2268633.85	3958	666144.22	2268498.51
3850	666052.95	2269230.20	3904	665934.24	2268630.38	3959	666175.50	2268491.42
3851	666059.74	2269229.79	3905	665943.44	2268621.14	3960	666188.96	2268489.10
3852	666068.58	2269230.44	3906	665952.23	2268610.85	3961	666195.41	2268490.88
3853	666073.52	2269231.25	3907	665957.63	2268605.43	3962	666202.05	2268495.30
3854	666083.91	2269235.00	3908	665962.39	2268599.75	3963	666207.01	2268500.88
3855	666094.48	2269237.78	3909	665968.00	2268593.60	3964	666211.47	2268506.82
3856	666108.88	2269239.77	3910	665970.81	2268589.81	3965	666216.18	2268520.92
3857	666123.86	2269241.36	3911	665973.04	2268584.80	3966	666217.46	2268531.49
3858	666132.98	2269242.18	3912	665974.15	2268577.30	3967	666216.89	2268536.45
3859	666148.89	2269242.13	3913	665975.20	2268570.74	3968	666215.50	2268539.70
3860	666158.47	2269242.62	3914	665975.44	2268566.05	3969	666211.81	2268547.62
3861	666168.99	2269244.88	3915	665975.16	2268560.40	3970	666207.94	2268557.45
3862	666175.91	2269247.16	3916	665975.68	2268555.61	3971	666202.82	2268568.77
3863	666185.00	2269246.03	3917	665976.52	2268553.90	3972	666200.53	2268578.24
3864	666189.21	2269243.82	3918	665976.98	2268554.17	3973	666200.49	2268582.45
3865	666194.95	2269242.99	3919	665978.33	2268556.70	3974	666200.42	2268589.20
3866	666204.61	2269240.91	3920	665978.84	2268558.79	3975	666200.77	2268591.90
3867	666209.11	2269238.66	3921	665981.21	2268561.52	3976	666201.79	2268595.26
3868	666216.40	2269236.86	3922	665984.05	2268563.61	3977	666203.44	2268600.41
3869	666219.42	2269236.96	3923	665985.93	2268566.79	3978	666204.86	2268604.13
3870	666224.15	2269237.49	3924	665987.31	2268567.19	3979	666214.10	2268620.65
3871	666229.15	2269239.16	3925	665990.29	2268569.33	3980	666222.75	2268635.28
3872	666232.34	2269239.21	3926	665990.91	2268570.64	3981	666227.14	2268642.09
3873	666234.63	2269238.39	3927	665993.73	2268573.80	3982	666230.08	2268645.87
3874	666236.99	2269236.82	3928	665997.39	2268576.09	3983	666232.61	2268647.78
3875	666241.35	2269235.41	3929	666003.29	2268581.29	3984	666238.29	2268654.17
3876	666246.97	2269233.72	3930	666005.02	2268581.71	3985	666244.57	2268660.77
3877	666249.33	2269232.56	3931	666006.41	2268582.35	3986	666249.27	2268665.65
3878	666251.43	2269229.06	3932	666007.86	2268583.38	3987	666265.90	2268673.00
3879	666252.90	2269225.77	3933	666014.40	2268590.37	3988	666284.43	2268679.84
3880	666253.98	2269222.54	3934	666024.94	2268599.38	3989	666290.15	2268682.21
3881	666255.90	2269219.82	3935	666032.65	2268604.00	3990	666314.86	2268697.08
3882	666260.06	2269216.12	3936	666041.91	2268606.54	3991	666329.23	2268705.51
3883	666266.13	2269207.26	3937	666044.65	2268606.73	3992	666331.27	2268706.43
3884	666266.72	2269207.50	3938	666049.11	2268605.72	3993	666343.33	2268709.85
3764	666267.28	2269207.75	3939	666054.32	2268601.48	3994	666360.36	2268720.21

3995	666387.05	2268729.08	4050	666400.30	2268990.44	4105	666235.67	2269090.54
3996	666386.63	2268730.84	4051	666401.23	2268994.16	4106	666233.31	2269089.42
3997	666390.05	2268731.95	4052	666402.18	2268997.32	4107	666228.60	2269088.09
3998	666394.73	2268727.88	4053	666402.94	2269000.34	4108	666225.64	2269086.40
3999	666405.22	2268724.20	4054	666403.40	2269002.75	4109	666222.20	2269083.44
4000	666413.02	2268723.48	4055	666403.77	2269004.76	4110	666220.03	2269081.77
4001	666416.85	2268724.14	4056	666403.94	2269006.56	4111	666217.96	2269079.80
4002	666426.71	2268730.04	4057	666403.56	2269008.51	4112	666218.03	2269077.45
4003	666428.33	2268727.45	4058	666402.78	2269010.49	4113	666217.37	2269075.71
4004	666431.63	2268725.08	4059	666401.75	2269012.63	4114	666215.71	2269074.59
4005	666433.16	2268724.79	4060	666400.27	2269014.91	4115	666216.37	2269073.56
4006	666434.88	2268725.58	4061	666394.43	2269020.93	4116	666215.68	2269073.08
4007	666441.22	2268730.26	4062	666387.98	2269026.79	4117	666216.11	2269072.47
4008	666438.54	2268734.31	4063	666381.79	2269032.81	4118	666214.93	2269071.72
4009	666488.70	2268770.64	4064	666371.53	2269042.75	4119	666213.92	2269073.23
4010	666528.02	2268797.99	4065	666352.05	2269060.99	4120	666210.57	2269070.78
4011	666544.47	2268809.24	4066	666343.69	2269074.11	4121	666208.27	2269069.59
4012	666548.51	2268815.33	4067	666335.88	2269084.51	4122	666202.77	2269067.91
4013	666558.05	2268827.11	4068	666334.38	2269088.59	4123	666198.45	2269066.84
4014	666565.36	2268838.47	4069	666331.20	2269096.54	4124	666197.10	2269065.73
4015	666577.19	2268861.14	4070	666325.88	2269100.96	4125	666196.39	2269063.14
4016	666577.86	2268863.39	4071	666320.21	2269105.03	4126	666194.87	2269061.33
4017	666578.46	2268867.24	4072	666314.15	2269108.63	4127	666192.83	2269059.77
4018	666578.50	2268868.61	4073	666310.55	2269111.22	4128	666189.84	2269057.45
4019	666578.30	2268874.30	4074	666307.76	2269113.36	4129	666185.27	2269055.75
4020	666576.86	2268880.77	4075	666304.83	2269117.00	4130	666177.12	2269054.94
4021	666575.66	2268884.92	4076	666302.65	2269120.15	4131	666174.58	2269056.34
4022	666570.05	2268892.07	4077	666300.71	2269129.89	4132	666169.03	2269056.79
4023	666566.63	2268895.56	4078	666299.68	2269131.01	4133	666166.66	2269059.42
4024	666563.06	2268897.71	4079	666282.93	2269137.11	4134	666156.37	2269058.17
4025	666555.06	2268901.00	4080	666281.89	2269138.17	4135	666151.82	2269058.06
4026	666549.66	2268902.28	4081	666281.08	2269140.93	4136	666147.07	2269057.51
4027	666543.19	2268904.10	4082	666280.78	2269144.42	4137	666143.34	2269056.16
4028	666537.17	2268905.76	4083	666280.08	2269144.21	4138	666139.29	2269054.39
4029	666535.21	2268906.22	4084	666279.74	2269140.67	4139	666133.67	2269053.30
4030	666523.23	2268911.05	4085	666279.15	2269138.94	4140	666127.51	2269052.84
4031	666505.48	2268917.71	4086	666278.35	2269137.83	4141	666116.89	2269051.59
4032	666504.26	2268915.39	4087	666276.83	2269137.00	4142	666108.53	2269052.67
4033	666498.37	2268917.74	4088	666271.48	2269137.02	4143	666101.54	2269056.06
4034	666497.63	2268918.34	4089	666267.24	2269136.56	4144	666095.82	2269057.54
4035	666478.63	2268926.14	4090	666264.39	2269135.43	4145	666090.99	2269060.54
4036	666468.95	2268929.80	4091	666262.55	2269133.63	4146	666087.71	2269061.92
4037	666449.46	2268937.28	4092	666260.58	2269128.05	4147	666084.90	2269063.03
4038	666430.47	2268946.59	4093	666259.22	2269118.38	4148	666081.28	2269064.08
4039	666425.76	2268948.68	4094	666258.75	2269113.67	4149	666077.64	2269064.76
4040	666418.20	2268949.10	4095	666257.72	2269110.17	4150	666070.00	2269065.02
4041	666412.85	2268949.90	4096	666255.29	2269107.43	4151	666060.17	2269065.58
4042	666404.24	2268955.26	4097	666253.05	2269103.77	4152	666059.69	2269064.45
4043	666402.70	2268956.30	4098	666250.63	2269102.20	4153	666055.92	2269064.49
4044	666400.31	2268958.78	4099	666249.41	2269100.71	4154	666050.51	2269064.81
4045	666397.83	2268963.77	4100	666248.09	2269099.79	4155	666047.78	2269066.08
4046	666397.11	2268967.57	4101	666243.98	2269096.43	4156	666043.87	2269066.96
4047	666396.88	2268970.07	4102	666243.18	2269095.08	4157	666043.15	2269067.20
4048	666397.00	2268976.82	4103	666242.02	2269093.18	4158	666042.01	2269067.60
4049	666397.64	2268980.23	4104	666239.13	2269091.83	4159	666038.59	2269068.85

4160	666036.71	2269070.10	4215	665807.53	2268938.78	4269	666326.70	2268379.81
4161	666035.91	2269070.68	4216	665809.28	2268931.99	4270	666321.85	2268397.16
4162	666029.03	2269074.87	4217	665809.62	2268930.68	4271	666320.34	2268401.52
4163	666018.10	2269078.75	4218	665809.77	2268930.10	4272	666317.27	2268405.32
4164	666014.67	2269078.82	4219	665811.77	2268925.14	4273	666315.46	2268406.94
4165	666007.58	2269078.39	4220	665811.47	2268922.07	4274	666314.01	2268407.67
4166	666005.20	2269078.83	4221	665812.27	2268914.69	4275	666312.00	2268409.01
4167	665998.95	2269078.12	4222	665812.73	2268910.88	4276	666309.03	2268410.55
4168	665994.61	2269076.80	4223	665809.86	2268905.87	4277	666302.26	2268413.19
4169	665986.41	2269070.44	4224	665805.59	2268902.06	4278	666294.90	2268414.59
4170	665976.82	2269065.84	4225	665801.53	2268895.24	4279	666289.53	2268416.02
4171	665967.41	2269062.91	4226	665795.83	2268894.14	4280	666286.49	2268417.89
4172	665967.38	2269062.41	4227	665798.99	2268886.92	4281	666284.68	2268419.30
4173	665965.84	2269061.87	4228	665801.59	2268881.25	4282	666282.61	2268420.30
4174	665964.13	2269060.80	4229	665803.60	2268878.20	4283	666279.86	2268421.02
4175	665957.17	2269058.86	4230	665806.81	2268876.66	4284	666271.33	2268422.74
4176	665954.41	2269058.00	4231	665809.52	2268876.82	4285	666264.72	2268423.88
4177	665951.72	2269057.72	4232	665815.43	2268879.43	4286	666250.63	2268426.07
4178	665951.07	2269057.99	4233	665819.34	2268880.71	4287	666242.87	2268426.84
4179	665948.80	2269057.59	4234	665822.16	2268880.63	4288	666238.05	2268428.08
4180	665945.41	2269057.26	4235	665825.32	2268879.09	4289	666235.85	2268428.59
4181	665944.27	2269056.20	4236	665830.54	2268875.24	4290	666227.62	2268432.09
4182	665942.37	2269051.26	4237	665838.12	2268868.29	4291	666222.33	2268436.29
4183	665941.38	2269044.73	4238	665843.98	2268862.05	4292	666216.89	2268441.84
4184	665940.23	2269039.42	4239	665848.46	2268858.07	4293	666212.27	2268446.19
4185	665936.64	2269037.58	4240	665855.53	2268853.45	4294	666208.85	2268451.37
4186	665933.95	2269038.06	4241	665858.99	2268848.28	4295	666206.50	2268456.15
4187	665932.10	2269040.11	4242	665864.17	2268838.47	4296	666205.12	2268458.68
4188	665929.76	2269046.47	4243	665867.05	2268834.52	4297	666196.60	2268464.72
4189	665925.55	2269050.47	4244	665867.37	2268833.49	4298	666186.87	2268470.06
4190	665919.70	2269050.70	4245	665866.85	2268831.76	4299	666175.56	2268473.51
4191	665916.84	2269048.79	4246	665863.98	2268829.94	4300	666157.68	2268477.80
4192	665914.42	2269044.98	4247	665863.40	2268828.27	4301	666140.60	2268482.37
4193	665910.95	2269042.99	4248	665863.37	2268826.25	4302	666136.51	2268483.83
4194	665907.82	2269040.52	4249	665866.42	2268822.60	4303	666135.53	2268485.23
4195	665902.57	2269039.17	4250	665877.65	2268814.73	4304	666135.34	2268486.58
4196	665896.31	2269038.40	4251	665887.69	2268809.05	4305	666135.54	2268487.89
4197	665880.43	2269031.68	4252	665889.36	2268807.60	4306	666119.48	2268492.90
4198	665872.00	2269025.76	4253	665890.57	2268806.29	4307	666108.52	2268496.62
4199	665860.79	2269023.43	4254	665891.71	2268802.06	4308	666106.72	2268491.87
4200	665848.55	2269017.31	4255	665893.33	2268797.10	4309	666105.14	2268491.28
4201	665835.97	2269004.25	4256	665895.48	2268792.96	4310	666103.97	2268490.24
4202	665832.87	2269000.70	4257	665899.09	2268786.12	4311	666103.14	2268489.04
4203	665826.80	2268997.37	4258	665900.54	2268784.14	4312	666102.16	2268486.54
4204	665823.68	2268995.61	3885	665903.85	2268778.65	4313	666101.70	2268483.14
4205	665817.72	2268990.21	4259	666331.90	2268301.29	4314	666100.81	2268479.11
4206	665818.34	2268985.90	4260	666334.22	2268308.62	4315	666099.42	2268474.61
4207	665821.22	2268979.02	4261	666333.86	2268314.83	4316	666096.81	2268469.57
4208	665820.46	2268969.37	4262	666329.91	2268339.39	4317	666095.81	2268467.43
4209	665819.92	2268967.77	4263	666331.20	2268340.43	4318	666095.63	2268463.09
4210	665816.29	2268961.74	4264	666333.87	2268340.54	4319	666095.85	2268460.47
4211	665811.94	2268956.03	4265	666331.43	2268365.82	4320	666094.82	2268458.81
4212	665808.01	2268952.10	4266	666330.11	2268367.03	4321	666092.73	2268456.11
4213	665804.64	2268945.15	4267	666329.23	2268370.79	4322	666089.84	2268452.67
4214	665804.52	2268943.38	4268	666327.86	2268375.64	4323	666086.56	2268449.18

4324 666082.10 2268444.99	4379 665867.36 2268378.88	4434 665578.91 2268346.35
4325 666076.56 2268441.23	4380 665866.35 2268373.59	4435 665578.25 2268350.20
4326 666070.45 2268437.41	4381 665863.45 2268367.73	4436 665573.15 2268355.78
4327 666064.69 2268433.82	4382 665858.51 2268361.89	4437 665569.28 2268357.72
4328 666059.32 2268430.12	4383 665853.66 2268357.53	4438 665561.17 2268358.26
4329 666050.80 2268425.42	4384 665848.73 2268353.50	4439 665557.16 2268361.05
4330 666047.65 2268424.41	4385 665842.56 2268349.39	4440 665550.51 2268360.44
4331 666045.83 2268424.61	4386 665838.12 2268347.17	4441 665543.91 2268358.95
4332 666043.10 2268425.81	4387 665834.58 2268345.20	4442 665539.64 2268354.72
4333 666040.02 2268427.86	4388 665828.33 2268342.23	4443 665536.19 2268350.44
4334 666036.93 2268430.35	4389 665821.83 2268339.27	4444 665530.08 2268345.71
4335 666033.03 2268434.59	4390 665807.80 2268333.93	4445 665523.51 2268342.95
4336 666029.82 2268437.09	4391 665800.47 2268331.32	4446 665515.47 2268341.03
4337 666026.86 2268438.45	4392 665792.97 2268329.79	4447 665508.27 2268340.32
4338 666023.57 2268439.65	4393 665785.94 2268327.54	4448 665503.05 2268339.13
4339 666019.20 2268440.83	4394 665781.64 2268325.48	4449 665498.27 2268337.34
4340 666015.97 2268441.46	4395 665777.24 2268322.31	4450 665493.51 2268334.35
4341 666010.88 2268441.66	4396 665771.05 2268317.53	4451 665491.51 2268330.03
4342 666006.14 2268441.25	4397 665764.41 2268312.91	4452 665488.54 2268327.67
4343 666002.30 2268440.80	4398 665757.80 2268308.32	4453 665482.25 2268324.50
4344 665999.38 2268439.80	4399 665751.19 2268303.58	4454 665476.30 2268324.76
4345 665996.80 2268438.40	4400 665744.74 2268298.53	4455 665471.90 2268325.21
4346 665993.17 2268435.30	4401 665738.99 2268293.38	4456 665466.41 2268326.64
4347 665988.20 2268431.32	4402 665734.34 2268288.40	4457 665462.66 2268327.93
4348 665985.45 2268429.87	4403 665730.26 2268284.25	4458 665456.84 2268328.83
4349 665981.68 2268428.91	4404 665728.28 2268282.19	4459 665453.68 2268329.86
4350 665976.10 2268427.70	4405 665724.71 2268279.73	4460 665420.41 2268326.46
4351 665968.17 2268425.30	4406 665721.61 2268278.72	4461 665417.50 2268328.46
4352 665960.58 2268421.54	4407 665716.47 2268276.17	4462 665414.24 2268335.98
4353 665956.90 2268419.01	4408 665688.80 2268266.38	4463 665410.79 2268341.61
4354 665949.24 2268413.56	4409 665679.93 2268263.15	4464 665402.51 2268347.37
4355 665947.12 2268411.67	4410 665659.31 2268259.75	4465 665393.59 2268353.54
4356 665945.40 2268410.06	4411 665652.31 2268259.15	4466 665384.78 2268359.84
4357 665944.12 2268408.17	4412 665641.06 2268256.10	4467 665383.58 2268360.68
4358 665941.73 2268405.65	4413 665626.57 2268252.00	4468 665379.17 2268364.19
4359 665935.91 2268398.33	4414 665609.74 2268247.51	4469 665373.41 2268366.99
4360 665931.60 2268395.21	4415 665607.37 2268247.58	4470 665369.39 2268368.93
4361 665925.05 2268390.82	4416 665604.82 2268247.34	4471 665365.38 2268372.74
4362 665917.87 2268387.27	4417 665603.68 2268247.12	4472 665363.14 2268376.01
4363 665913.42 2268386.41	4418 665600.79 2268248.91	4473 665360.87 2268379.22
4364 665911.78 2268386.61	4419 665599.14 2268253.15	4474 665358.42 2268382.48
4365 665909.73 2268387.54	4420 665596.98 2268259.26	4475 665356.54 2268384.73
4366 665907.21 2268389.48	4421 665594.31 2268263.49	4476 665355.57 2268386.22
4367 665904.35 2268392.32	4422 665592.88 2268267.16	4477 665352.17 2268388.90
4368 665901.80 2268396.07	4423 665589.04 2268280.99	4478 665349.34 2268389.47
4369 665899.63 2268398.07	4424 665587.36 2268290.92	4479 665345.78 2268388.27
4370 665896.45 2268398.99	4425 665585.90 2268299.34	4480 665344.53 2268384.71
4371 665892.21 2268399.09	4426 665584.22 2268307.36	4481 665343.48 2268379.16
4372 665887.24 2268398.68	4427 665583.93 2268315.08	4482 665342.50 2268372.48
4373 665883.07 2268397.66	4428 665583.23 2268321.82	4483 665337.58 2268370.67
4374 665879.42 2268396.02	4429 665581.60 2268327.39	4484 665334.27 2268370.37
4375 665875.78 2268393.87	4430 665580.87 2268329.90	4485 665332.86 2268376.19
4376 665871.54 2268390.19	4431 665579.71 2268333.14	4486 665332.06 2268381.81
4377 665869.61 2268387.40	4432 665578.79 2268337.42	4487 665331.06 2268385.63
4378 665868.25 2268383.36	4433 665578.46 2268342.05	4488 665330.86 2268389.04



4489 665330.99 2268393.82	4544 665124.99 2268458.81	4599 665048.43 2268313.44
4490 665329.01 2268394.30	4545 665117.04 2268461.14	4600 665048.59 2268307.42
4491 665313.14 2268392.59	4546 665109.92 2268462.78	4601 665048.89 2268302.00
4492 665307.56 2268392.98	4547 665103.20 2268462.78	4602 665048.90 2268301.75
4493 665302.24 2268393.13	4548 665093.85 2268460.76	4603 665048.96 2268300.01
4494 665299.59 2268392.49	4549 665089.23 2268459.49	4604 665049.59 2268293.08
4495 665296.88 2268390.22	4550 665085.81 2268458.84	4605 665050.02 2268283.53
4496 665294.67 2268388.73	4551 665082.53 2268460.25	4606 665049.89 2268281.11
4497 665292.44 2268388.52	4552 665039.42 2268438.58	4607 665050.07 2268278.77
4498 665288.73 2268389.58	4553 665038.84 2268436.85	4608 665051.55 2268278.31
4499 665286.30 2268391.87	4554 665036.98 2268435.28	4609 665052.13 2268275.01
4500 665283.67 2268395.43	4555 665030.02 2268429.51	4610 665051.66 2268268.47
4501 665280.51 2268400.02	4556 665027.07 2268426.12	4611 665050.23 2268264.84
4502 665277.53 2268404.44	4557 665024.40 2268421.10	4612 665049.72 2268262.83
4503 665274.48 2268407.14	4558 665023.77 2268416.80	4613 665049.93 2268259.85
4504 665271.13 2268407.52	4559 665023.35 2268410.95	4614 665050.01 2268258.65
4505 665267.19 2268406.77	4560 665022.77 2268403.39	4615 665049.26 2268257.45
4506 665263.29 2268403.63	4561 665022.38 2268400.81	4616 665053.31 2268250.48
4507 665261.20 2268400.08	4562 665022.69 2268400.47	4617 665055.63 2268243.52
4508 665258.09 2268395.22	4563 665022.56 2268396.85	4618 665057.21 2268235.62
4509 665253.01 2268388.00	4564 665022.32 2268395.62	4619 665058.32 2268231.44
4510 665249.68 2268383.34	4565 665021.18 2268388.64	4620 665058.80 2268230.28
4511 665246.56 2268380.20	4566 665020.01 2268383.11	4621 665060.98 2268229.03
4512 665241.02 2268377.03	4567 665019.66 2268378.92	4622 665061.75 2268227.93
4513 665237.95 2268376.21	4568 665020.23 2268370.70	4623 665061.47 2268227.17
4514 665234.08 2268376.24	4569 665021.34 2268361.85	4624 665060.73 2268226.11
4515 665227.28 2268377.85	4570 665022.03 2268361.86	4625 665058.46 2268225.85
4516 665219.68 2268380.49	4571 665023.35 2268355.47	4626 665057.07 2268225.07
4517 665213.09 2268383.08	4572 665022.96 2268355.34	4627 665056.24 2268222.20
4518 665208.80 2268384.95	4573 665022.79 2268352.80	4628 665054.90 2268214.43
4519 665201.90 2268387.03	4574 665021.46 2268350.10	4629 665053.70 2268208.64
4520 665194.30 2268385.24	4575 665020.21 2268347.63	4630 665052.57 2268206.64
4521 665188.78 2268384.49	4576 665019.85 2268345.66	4631 665049.98 2268204.21
4522 665179.44 2268385.26	4577 665020.05 2268344.52	4632 665046.11 2268202.29
4523 665171.32 2268387.68	4578 665021.14 2268343.56	4633 665042.76 2268199.97
4524 665168.02 2268388.78	4579 665022.58 2268342.83	4634 665038.65 2268198.16
4525 665163.08 2268394.71	4580 665023.28 2268341.86	4635 665035.87 2268196.66
4526 665155.25 2268398.77	4581 665024.42 2268339.88	4636 665033.51 2268195.17
4527 665153.52 2268398.58	4582 665025.41 2268339.35	4637 665032.32 2268193.35
4528 665151.16 2268398.90	4583 665026.25 2268338.71	4638 665029.85 2268190.20
4529 665147.20 2268400.01	4584 665026.69 2268337.52	4639 665028.70 2268188.22
4530 665143.79 2268404.93	4585 665026.55 2268332.92	4640 665028.19 2268186.67
4531 665141.25 2268412.24	4586 665026.50 2268326.23	4641 665028.23 2268185.91
4532 665140.08 2268417.42	4587 665029.19 2268325.64	4642 665028.58 2268185.37
4533 665140.40 2268422.61	4588 665031.12 2268324.85	4643 665029.52 2268185.37
4534 665140.19 2268427.48	4589 665032.21 2268324.52	4644 665030.99 2268185.51
4535 665140.82 2268431.92	4590 665034.14 2268323.41	4645 665031.68 2268185.29
4536 665139.77 2268434.57	4591 665034.60 2268323.45	4646 665032.16 2268184.62
4537 665138.28 2268437.64	4592 665039.70 2268321.84	4647 665031.94 2268183.77
4538 665137.78 2268441.09	4593 665043.18 2268321.10	4648 665030.97 2268182.97
4539 665137.58 2268442.70	4594 665044.80 2268320.82	4649 665030.39 2268182.39
4540 665137.46 2268444.07	4595 665046.63 2268320.29	4650 665030.61 2268181.93
4541 665136.52 2268446.82	4596 665047.53 2268319.45	4651 665031.35 2268181.93
4542 665134.46 2268452.84	4597 665047.68 2268317.55	4652 665032.94 2268182.28
4543 665131.45 2268455.36	4598 665048.25 2268314.80	4653 665042.35 2268183.62

4654 665045.33 2268183.92	4709 664920.49 2268178.27	4764 664810.14 2268164.82
4655 665047.15 2268183.25	4710 664915.45 2268178.93	4765 664808.54 2268166.09
4656 665046.51 2268175.31	4711 664913.04 2268179.88	4766 664806.62 2268166.11
4657 665045.48 2268166.15	4712 664910.11 2268183.90	4767 664805.33 2268165.23
4658 665039.96 2268149.17	4713 664906.68 2268187.77	4768 664802.26 2268162.35
4659 665039.05 2268147.93	4714 664902.73 2268195.52	4769 664798.99 2268159.03
4660 665036.49 2268147.19	4715 664900.25 2268199.83	4770 664795.22 2268154.32
4661 665030.62 2268146.17	4716 664899.44 2268201.36	4771 664793.95 2268152.14
4662 665029.17 2268145.63	4717 664898.79 2268205.82	4772 664793.62 2268149.26
4663 665028.49 2268144.57	4718 664897.76 2268207.94	4773 664794.27 2268145.30
4664 665027.56 2268140.65	4719 664894.48 2268208.16	4774 664794.49 2268141.97
4665 665027.14 2268137.55	4720 664891.11 2268207.21	4775 664795.01 2268139.60
4666 665027.00 2268133.35	4721 664887.68 2268207.28	4776 664796.84 2268137.52
4667 665021.55 2268129.76	4722 664884.69 2268208.80	4777 664798.67 2268135.70
4668 665017.41 2268125.80	4723 664881.60 2268212.78	4778 664799.32 2268133.73
4669 665011.14 2268123.71	4724 664881.00 2268213.88	4779 664798.87 2268131.47
4670 665007.04 2268121.56	4725 664879.89 2268214.15	4780 664796.29 2268124.56
4671 665003.93 2268120.01	4726 664873.10 2268216.03	4781 664793.95 2268120.35
4672 665001.08 2268118.51	4727 664871.37 2268213.20	4782 664789.45 2268115.86
4673 665000.68 2268117.75	4728 664869.32 2268211.46	4783 664787.15 2268112.61
4674 664995.83 2268115.17	4729 664867.23 2268208.64	4784 664784.15 2268107.38
4675 664994.89 2268115.39	4730 664863.55 2268201.63	4785 664782.81 2268104.14
4676 664994.51 2268117.19	4731 664863.07 2268200.46	4786 664781.91 2268099.86
4677 664994.85 2268118.05	4732 664861.98 2268196.61	4787 664781.32 2268097.74
4678 664978.69 2268113.30	4733 664861.31 2268193.70	4788 664779.52 2268096.32
4679 664976.62 2268110.85	4734 664860.83 2268191.28	4789 664777.80 2268095.47
4680 664975.48 2268110.04	4735 664859.92 2268189.70	4790 664774.89 2268094.57
4681 664974.23 2268110.01	4736 664858.22 2268188.00	4791 664773.37 2268093.20
4682 664971.39 2268112.19	4737 664857.80 2268185.03	4792 664772.25 2268091.26
4683 664967.62 2268115.28	4738 664858.99 2268182.90	4793 664771.74 2268089.43
4684 664963.62 2268117.61	4739 664860.55 2268181.99	4794 664772.39 2268087.95
4685 664960.58 2268118.49	4740 664860.95 2268180.06	4795 664774.67 2268086.45
4686 664957.60 2268119.03	4741 664859.62 2268178.72	4796 664776.22 2268085.32
4687 664956.74 2268119.00	4742 664856.64 2268178.60	4797 664776.34 2268083.93
4688 664957.24 2268115.21	4743 664853.79 2268178.91	4798 664775.83 2268082.96
4689 664954.28 2268114.90	4744 664850.40 2268178.72	4799 664775.15 2268082.95
4690 664948.68 2268115.23	4745 664847.48 2268177.88	4800 664774.19 2268083.42
4691 664945.00 2268115.76	4746 664845.03 2268176.33	4801 664772.24 2268084.97
4692 664943.93 2268117.20	4747 664843.54 2268175.49	4802 664770.94 2268085.43
4693 664941.10 2268131.08	4748 664842.30 2268174.44	4803 664769.93 2268085.22
4694 664937.80 2268142.90	4749 664837.05 2268171.76	4804 664769.13 2268084.11
4695 664935.17 2268149.65	4750 664832.92 2268170.25	4805 664766.19 2268078.64
4696 664934.02 2268150.05	4751 664828.95 2268169.03	4806 664766.02 2268077.15
4697 664932.80 2268150.53	4752 664826.11 2268169.47	4807 664766.42 2268075.86
4698 664930.89 2268152.63	4753 664818.88 2268171.53	4808 664768.62 2268073.73
4699 664928.46 2268156.30	4754 664816.90 2268172.07	4809 664769.84 2268072.31
4700 664927.48 2268160.85	4755 664814.36 2268171.65	4810 664770.05 2268071.20
4701 664926.67 2268167.07	4756 664811.49 2268170.74	4811 664769.58 2268070.33
4702 664926.72 2268169.07	4757 664810.35 2268170.15	4812 664768.81 2268070.27
4703 664926.35 2268170.31	4758 664810.42 2268168.90	4813 664767.90 2268070.60
4704 664925.69 2268171.48	4759 664811.90 2268166.19	4814 664767.11 2268071.54
4705 664924.97 2268172.98	4760 664812.49 2268164.95	4815 664765.90 2268072.68
4706 664924.00 2268175.42	4761 664812.42 2268164.36	4816 664765.03 2268072.62
4707 664923.12 2268177.17	4762 664812.11 2268164.03	4817 664763.75 2268071.73
4708 664922.10 2268177.91	4763 664811.60 2268163.83	4818 664758.97 2268067.05

4819 664755.51 2268063.83	4874 664653.12 2268161.13	4929 664735.32 2268282.08
4820 664753.18 2268062.45	4875 664653.52 2268163.30	4930 664743.34 2268286.78
4821 664747.44 2268057.89	4876 664654.36 2268164.95	4931 664744.73 2268287.06
4822 664742.14 2268053.64	4877 664655.20 2268166.78	4932 664746.09 2268286.44
4823 664729.44 2268048.70	4878 664655.92 2268168.40	4933 664747.90 2268287.90
4824 664729.44 2268049.33	4879 664656.31 2268169.77	4934 664750.10 2268292.98
4825 664729.48 2268050.06	4880 664655.74 2268171.74	4935 664751.67 2268300.09
4826 664729.44 2268050.79	4881 664655.45 2268173.12	4936 664752.93 2268312.41
4827 664729.35 2268051.48	4882 664655.60 2268175.09	4937 664753.50 2268319.53
4828 664728.89 2268052.07	4883 664656.51 2268176.26	4938 664754.05 2268323.71
4829 664727.93 2268052.34	4884 664657.86 2268177.00	4939 664755.22 2268326.34
4830 664727.45 2268048.04	4885 664658.36 2268178.53	4940 664756.59 2268328.25
4831 664706.54 2268055.03	4886 664657.59 2268180.65	4941 664757.34 2268329.02
4832 664693.97 2268064.53	4887 664657.60 2268182.38	4942 664757.51 2268329.97
4833 664696.90 2268069.01	4888 664656.60 2268183.14	4943 664756.86 2268330.68
4834 664696.68 2268070.83	4889 664655.53 2268183.07	4944 664755.98 2268331.23
4835 664696.07 2268072.79	4890 664654.37 2268183.82	4945 664754.23 2268331.81
4836 664695.24 2268074.08	4891 664653.67 2268185.78	4946 664752.70 2268332.58
4837 664693.43 2268076.35	4892 664652.49 2268197.19	4947 664752.51 2268333.11
4838 664687.55 2268081.02	4893 664652.15 2268207.03	4948 664752.95 2268333.65
4839 664684.59 2268082.85	4894 664652.41 2268209.05	4949 664754.24 2268333.93
4840 664683.43 2268083.22	4895 664654.49 2268210.96	4950 664756.17 2268333.88
4841 664682.14 2268083.10	4896 664655.64 2268212.53	4951 664757.72 2268334.13
4842 664680.99 2268082.51	4897 664656.01 2268213.75	4952 664758.80 2268334.91
4843 664679.18 2268081.90	4898 664655.98 2268215.75	4953 664759.16 2268335.97
4844 664678.12 2268082.22	4899 664656.00 2268226.58	4954 664759.13 2268338.13
4845 664677.43 2268082.89	4900 664655.98 2268233.13	4955 664758.70 2268341.53
4846 664676.50 2268084.65	4901 664656.87 2268234.39	4956 664757.67 2268347.42
4847 664674.29 2268091.15	4902 664658.71 2268235.25	4957 664755.90 2268351.79
4848 664672.95 2268096.99	4903 664666.26 2268236.80	4958 664754.76 2268354.95
4849 664673.25 2268105.68	4904 664675.08 2268239.24	4959 664754.43 2268359.07
4850 664673.05 2268106.69	4905 664682.96 2268241.56	4960 664754.95 2268362.37
4851 664672.31 2268107.88	4906 664689.60 2268243.47	4961 664756.37 2268363.68
4852 664670.85 2268108.91	4907 664704.20 2268246.42	4962 664760.57 2268365.98
4853 664669.92 2268109.91	4908 664713.79 2268248.49	4963 664764.19 2268369.55
4854 664669.48 2268110.76	4909 664713.96 2268249.55	4964 664772.13 2268377.73
4855 664669.99 2268111.73	4910 664713.85 2268251.97	4965 664776.31 2268382.04
4856 664671.72 2268112.14	4911 664714.72 2268252.25	4966 664781.24 2268378.70
4857 664672.33 2268113.02	4912 664717.23 2268251.57	4967 664782.88 2268380.32
4858 664672.22 2268114.02	4913 664718.07 2268251.01	4968 664779.19 2268384.58
4859 664671.03 2268116.21	4914 664719.08 2268251.52	4969 664786.80 2268392.26
4860 664668.53 2268119.87	4915 664719.22 2268252.62	4970 664788.97 2268393.77
4861 664664.22 2268128.79	4916 664719.60 2268254.20	4971 664789.55 2268395.22
4862 664662.52 2268132.94	4917 664719.87 2268257.01	4972 664789.38 2268396.54
4863 664661.31 2268137.10	4918 664719.78 2268260.39	4973 664788.75 2268398.24
4864 664661.29 2268138.35	4919 664718.51 2268263.32	4974 664788.55 2268399.14
4865 664662.78 2268141.16	4920 664719.09 2268266.11	4975 664791.49 2268404.94
4866 664663.62 2268143.38	4921 664720.58 2268268.98	4976 664792.88 2268405.75
4867 664663.35 2268144.77	4922 664726.56 2268275.99	4977 664799.78 2268407.37
4868 664662.23 2268146.14	4923 664726.97 2268276.22	4978 664802.00 2268408.50
4869 664659.85 2268148.17	4924 664727.20 2268276.42	4979 664802.51 2268409.95
4870 664658.82 2268149.50	4925 664727.66 2268277.14	4980 664802.01 2268418.23
4871 664656.95 2268152.60	4926 664728.24 2268276.77	4981 664802.22 2268421.38
4872 664654.33 2268157.55	4927 664729.11 2268276.94	4982 664803.91 2268427.38
4873 664653.48 2268159.84	4928 664730.82 2268277.50	4983 664807.40 2268437.24

4984 664807.93 2268439.63	5039 664747.17 2268485.54	5094 664712.16 2268351.71
4985 664807.91 2268441.22	5040 664747.42 2268484.39	5095 664711.68 2268350.47
4986 664807.27 2268443.79	5041 664746.93 2268483.26	5096 664710.72 2268348.12
4987 664807.04 2268445.94	5042 664746.07 2268482.58	5097 664707.11 2268339.72
4988 664807.52 2268447.01	5043 664745.06 2268482.53	5098 664703.61 2268331.55
4989 664809.76 2268446.51	5044 664743.62 2268483.16	5099 664701.95 2268327.54
4990 664810.70 2268446.94	5045 664742.23 2268483.73	5100 664701.01 2268322.95
4991 664811.04 2268449.98	5046 664741.34 2268483.46	5101 664700.22 2268317.55
4992 664810.60 2268456.37	5047 664740.47 2268481.28	5102 664699.45 2268314.89
4993 664810.56 2268459.28	5048 664739.38 2268477.25	5103 664697.93 2268312.82
4994 664811.22 2268460.54	5049 664738.53 2268475.83	5104 664695.99 2268311.08
4995 664813.25 2268461.88	5050 664737.34 2268474.53	5105 664693.96 2268310.09
4996 664814.78 2268463.10	5051 664736.99 2268473.62	5106 664692.81 2268309.94
4997 664815.16 2268464.19	5052 664737.39 2268473.09	5107 664688.72 2268310.80
4998 664815.28 2268465.34	5053 664740.34 2268473.05	5108 664684.77 2268312.23
4999 664815.05 2268466.51	5054 664741.14 2268472.28	5109 664682.29 2268312.59
5000 664814.38 2268467.73	5055 664741.15 2268471.38	5110 664680.16 2268312.59
5001 664811.48 2268469.00	5056 664740.32 2268470.86	5111 664676.24 2268311.77
5002 664812.75 2268472.15	5057 664738.02 2268470.69	5112 664671.82 2268310.75
5003 664811.09 2268472.67	5058 664737.32 2268470.34	5113 664670.42 2268310.11
5004 664811.51 2268474.72	5059 664736.68 2268468.22	5114 664669.79 2268309.40
5005 664808.00 2268475.58	5060 664733.73 2268456.61	5115 664670.15 2268307.44
5006 664809.01 2268479.77	5061 664730.73 2268445.00	5116 664670.01 2268305.97
5007 664813.96 2268478.72	5062 664727.93 2268434.87	5117 664669.35 2268305.15
5008 664815.52 2268488.55	5063 664725.55 2268425.32	5118 664668.51 2268304.89
5009 664816.47 2268494.42	5064 664724.78 2268422.05	5119 664667.06 2268305.68
5010 664816.70 2268495.73	5065 664725.30 2268421.02	5120 664666.03 2268307.10
5011 664817.19 2268500.39	5066 664726.42 2268419.85	5121 664664.74 2268307.27
5012 664817.68 2268502.84	5067 664726.60 2268418.90	5122 664662.70 2268306.12
5013 664819.76 2268504.41	5068 664726.05 2268418.05	5123 664660.19 2268303.41
5014 664821.79 2268512.06	5069 664722.72 2268415.14	5124 664654.32 2268299.45
5015 664819.13 2268514.19	5070 664722.04 2268414.23	5125 664649.75 2268295.53
5016 664818.14 2268514.06	5071 664721.88 2268413.07	5126 664647.16 2268292.07
5017 664816.19 2268515.85	5072 664722.18 2268410.04	5127 664646.82 2268290.46
5018 664814.46 2268517.15	5073 664722.46 2268406.51	5128 664646.81 2268289.23
5019 664812.99 2268517.24	5074 664722.49 2268400.67	5129 664647.90 2268287.67
5020 664807.60 2268515.50	5075 664722.63 2268396.96	5130 664649.63 2268286.24
5021 664805.79 2268515.24	5076 664722.01 2268394.99	5131 664649.98 2268285.40
5022 664804.34 2268515.37	5077 664721.15 2268392.84	5132 664649.89 2268284.30
5023 664801.79 2268516.66	5078 664717.77 2268387.74	5133 664648.58 2268283.24
5024 664800.38 2268517.24	5079 664716.71 2268385.22	5134 664645.00 2268282.15
5025 664779.25 2268506.67	5080 664716.22 2268382.38	5135 664641.65 2268280.73
5026 664777.39 2268506.11	5081 664715.79 2268378.83	5136 664639.35 2268279.23
5027 664760.63 2268500.47	5082 664715.57 2268371.22	5137 664636.44 2268276.58
5028 664749.35 2268493.45	5083 664715.41 2268368.97	5138 664633.70 2268273.76
5029 664750.02 2268492.63	5084 664715.01 2268365.10	5139 664631.28 2268270.29
5030 664749.75 2268491.56	5085 664715.01 2268362.86	5140 664630.15 2268268.76
5031 664748.72 2268491.32	5086 664716.40 2268356.05	5141 664629.09 2268267.93
5032 664745.29 2268491.61	5087 664717.73 2268353.14	5142 664627.31 2268267.17
5033 664742.58 2268492.16	5088 664717.44 2268351.47	5143 664626.02 2268267.10
5034 664741.46 2268491.91	5089 664716.40 2268350.90	5144 664624.35 2268267.63
5035 664740.80 2268491.46	5090 664715.20 2268351.05	5145 664622.34 2268268.87
5036 664740.86 2268490.61	5091 664713.92 2268351.38	5146 664619.98 2268270.91
5037 664741.72 2268489.48	5092 664713.35 2268352.05	5147 664617.17 2268272.53
5038 664745.72 2268486.95	5093 664712.63 2268352.14	5148 664613.72 2268274.44

5149 664612.61 2268275.52	5204 664528.77 2268517.57	5259 664600.51 2268742.51
5150 664611.19 2268278.31	5205 664527.08 2268517.66	5260 664602.92 2268746.45
5151 664608.62 2268284.84	5206 664526.01 2268517.85	5261 664608.61 2268752.47
5152 664605.48 2268292.49	5207 664525.90 2268518.22	5262 664613.82 2268754.63
5153 664601.01 2268303.54	5208 664526.48 2268518.92	5263 664616.23 2268755.12
5154 664597.24 2268313.79	5209 664526.99 2268519.30	5264 664620.31 2268754.51
5155 664595.71 2268318.40	5210 664527.88 2268519.84	5265 664628.98 2268752.36
5156 664594.50 2268330.15	5211 664528.41 2268520.22	5266 664649.08 2268747.37
5157 664592.88 2268344.13	5212 664528.89 2268520.52	5267 664657.30 2268744.92
5158 664592.00 2268346.93	5213 664529.03 2268521.06	5268 664661.13 2268744.29
5159 664590.49 2268350.41	5214 664528.02 2268523.26	5269 664663.43 2268741.24
5160 664587.02 2268359.41	5215 664525.26 2268531.55	5270 664665.95 2268739.70
5161 664584.25 2268367.72	5216 664522.79 2268539.61	5271 664676.36 2268731.31
5162 664581.93 2268372.71	5217 664522.25 2268548.28	5272 664685.81 2268722.51
5163 664578.09 2268379.65	5218 664521.96 2268552.70	5273 664687.85 2268721.10
5164 664576.52 2268383.16	5219 664521.98 2268557.76	5274 664691.11 2268716.93
5165 664575.26 2268386.54	5220 664522.81 2268562.61	5275 664695.56 2268711.54
5166 664573.45 2268392.92	5221 664524.98 2268571.46	5276 664702.23 2268703.13
5167 664572.31 2268397.98	5222 664527.83 2268583.57	5277 664705.05 2268699.61
5168 664570.58 2268402.98	5223 664532.10 2268593.89	5278 664707.90 2268698.63
5169 664569.27 2268406.28	5224 664534.80 2268600.80	5279 664713.57 2268698.35
5170 664565.64 2268413.92	5225 664537.06 2268603.77	5280 664719.02 2268698.80
5171 664559.98 2268421.43	5226 664540.29 2268608.70	5281 664723.29 2268700.53
5172 664550.53 2268436.40	5227 664541.57 2268613.83	5282 664728.61 2268699.81
5173 664544.59 2268458.24	5228 664544.07 2268619.11	5283 664730.94 2268699.27
5174 664541.85 2268466.74	5229 664544.22 2268620.87	5284 664732.04 2268703.79
5175 664540.08 2268475.27	5230 664543.37 2268626.60	5285 664740.43 2268702.32
5176 664539.70 2268481.35	5231 664543.70 2268628.91	5286 664745.32 2268700.93
5177 664539.62 2268483.61	5232 664544.97 2268631.50	5287 664747.72 2268700.97
5178 664536.60 2268485.73	5233 664551.62 2268639.69	5288 664748.22 2268701.63
5179 664535.90 2268486.41	5234 664555.81 2268642.39	5289 664748.20 2268702.72
5180 664534.47 2268486.70	5235 664559.34 2268647.48	5290 664747.45 2268704.82
5181 664533.30 2268486.95	5236 664566.12 2268666.06	5291 664747.79 2268706.28
5182 664531.97 2268487.30	5237 664573.17 2268681.25	5292 664748.74 2268705.86
5183 664531.80 2268487.67	5238 664577.92 2268690.81	5293 664749.27 2268704.70
5184 664531.86 2268487.99	5239 664581.85 2268698.54	5294 664753.13 2268694.36
5185 664532.38 2268488.25	5240 664585.99 2268712.24	5295 664753.81 2268692.33
5186 664533.54 2268488.38	5241 664587.49 2268720.18	5296 664754.99 2268691.62
5187 664534.92 2268488.71	5242 664587.48 2268720.77	5297 664761.11 2268691.06
5188 664535.96 2268489.16	5243 664586.83 2268722.07	5298 664763.94 2268691.03
5189 664536.59 2268489.59	5244 664586.95 2268722.88	5299 664771.21 2268696.30
5190 664536.78 2268494.51	5245 664588.23 2268724.75	5300 664774.52 2268698.90
5191 664536.62 2268501.71	5246 664588.64 2268724.62	5301 664776.19 2268699.14
5192 664536.33 2268503.82	5247 664589.78 2268724.23	5302 664777.94 2268698.51
5193 664536.04 2268505.14	5248 664590.31 2268724.56	5303 664788.66 2268701.43
5194 664535.39 2268506.98	5249 664591.60 2268726.52	5304 664796.99 2268703.89
5195 664534.47 2268507.82	5250 664591.63 2268727.24	5305 664808.23 2268706.31
5196 664533.56 2268508.43	5251 664589.78 2268729.79	5306 664809.17 2268706.61
5197 664532.33 2268509.11	5252 664589.49 2268731.33	5307 664810.13 2268705.97
5198 664531.79 2268509.68	5253 664592.77 2268735.85	5308 664810.14 2268704.74
5199 664531.20 2268510.94	5254 664593.58 2268736.13	5309 664809.25 2268701.01
5200 664530.95 2268513.38	5255 664594.78 2268734.43	5310 664808.96 2268696.14
5201 664530.71 2268515.48	5256 664595.36 2268734.49	5311 664808.91 2268689.95
5202 664530.10 2268516.48	5257 664596.12 2268735.27	5312 664810.10 2268688.01
5203 664529.56 2268517.22	5258 664598.89 2268740.14	5313 664814.83 2268683.13

5314	664816.69	2268680.61	5369	664861.22	2268493.39	5424	665087.10	2268471.17
5315	664818.56	2268677.00	5370	664861.92	2268494.92	5425	665088.91	2268472.26
5316	664820.14	2268673.39	5371	664864.31	2268498.81	5426	665101.74	2268478.81
5317	664823.45	2268671.09	5372	664864.99	2268501.43	5427	665106.24	2268481.00
5318	664825.43	2268661.57	5373	664869.40	2268511.65	5428	665107.47	2268482.57
5319	664826.57	2268656.28	5374	664867.60	2268512.53	5429	665107.45	2268484.11
5320	664827.65	2268650.28	5375	664868.89	2268515.54	5430	665106.45	2268486.41
5321	664828.59	2268644.35	5376	664872.21	2268514.05	5431	665098.64	2268499.31
5322	664828.51	2268640.24	5377	664870.78	2268510.98	5432	665087.90	2268520.47
5323	664829.22	2268635.58	5378	664870.01	2268511.34	5433	665086.21	2268524.11
5324	664829.58	2268629.85	5379	664865.61	2268501.14	5434	665084.55	2268525.53
5325	664829.42	2268626.67	5380	664864.96	2268498.64	5435	665082.42	2268525.98
5326	664828.26	2268623.61	5381	664865.54	2268496.97	5436	665080.40	2268525.85
5327	664827.56	2268616.39	5382	664866.00	2268495.64	5437	665077.70	2268526.01
5328	664831.40	2268603.86	5383	664868.09	2268494.91	5438	665076.33	2268526.95
5329	664832.82	2268598.97	5384	664886.34	2268500.10	5439	665075.53	2268528.67
5330	664831.76	2268594.59	5385	664896.99	2268497.37	5440	665075.70	2268530.22
5331	664830.91	2268587.39	5386	664907.06	2268488.26	5441	665076.55	2268531.39
5332	664830.93	2268585.18	5387	664914.95	2268482.69	5442	665079.04	2268532.68
5333	664830.10	2268577.48	5388	664932.48	2268471.38	5443	665080.86	2268533.77
5334	664827.97	2268570.11	5389	664934.73	2268469.38	5444	665081.61	2268535.42
5335	664828.67	2268565.18	5390	664938.32	2268468.28	5445	665081.29	2268536.86
5336	664830.11	2268565.64	5391	664943.84	2268466.72	5446	665080.13	2268537.52
5337	664830.91	2268562.64	5392	664956.44	2268468.65	5447	665078.39	2268537.49
5338	664829.43	2268562.22	5393	664966.09	2268471.50	5448	665077.13	2268537.86
5339	664829.75	2268558.67	5394	664971.76	2268471.65	5449	665076.54	2268538.72
5340	664831.09	2268549.31	5395	664976.14	2268470.58	5450	665077.00	2268540.08
5341	664831.19	2268547.72	5396	664980.68	2268468.96	5451	665079.87	2268541.66
5342	664831.22	2268546.00	5397	664981.20	2268466.46	5452	665081.69	2268542.46
5343	664831.19	2268543.73	5398	664979.80	2268463.29	5453	665082.73	2268543.92
5344	664831.25	2268542.17	5399	664979.84	2268460.63	5454	665083.18	2268546.15
5345	664831.92	2268540.15	5400	664979.94	2268457.77	5455	665082.43	2268551.06
5346	664833.36	2268537.31	5401	664981.11	2268456.64	5456	665081.51	2268555.09
5347	664834.98	2268534.53	5402	664982.97	2268457.08	5457	665080.57	2268559.61
5348	664828.45	2268529.12	5403	664987.35	2268460.02	5458	665079.38	2268561.53
5349	664824.40	2268524.36	5404	664986.78	2268461.93	5459	665077.53	2268562.85
5350	664820.82	2268519.72	5405	664988.14	2268463.82	5460	665075.51	2268562.82
5351	664820.54	2268517.47	5406	664992.31	2268464.19	5461	665064.65	2268561.21
5352	664824.33	2268514.34	5407	664995.71	2268463.87	5462	665061.33	2268563.64
5353	664827.28	2268516.19	5408	665000.80	2268462.84	5463	665061.00	2268564.68
5354	664831.48	2268516.63	5409	665003.81	2268461.25	5464	665059.72	2268568.28
5355	664837.27	2268516.79	5410	665007.24	2268458.02	5465	665057.69	2268573.19
5356	664844.21	2268516.61	5411	665010.28	2268454.69	5466	665055.98	2268577.21
5357	664847.44	2268516.61	5412	665013.23	2268451.07	5467	665051.04	2268574.75
5358	664851.18	2268516.61	5413	665015.18	2268449.65	5468	665050.10	2268576.92
5359	664853.38	2268515.91	5414	665018.54	2268450.18	5469	665054.94	2268579.25
5360	664854.58	2268515.66	5415	665021.83	2268449.94	5470	665054.19	2268580.53
5361	664855.45	2268515.52	5416	665025.82	2268447.11	5471	665051.96	2268584.59
5362	664855.98	2268515.45	5417	665030.59	2268444.09	5472	665049.98	2268587.48
5363	664856.68	2268515.29	5418	665034.57	2268442.61	5473	665048.32	2268588.57
5364	664864.44	2268513.14	5419	665036.21	2268442.44	5474	665046.22	2268588.11
5365	664858.76	2268494.23	5420	665038.05	2268442.08	5475	665041.27	2268587.87
5366	664859.18	2268493.66	5421	665081.13	2268463.65	5476	665038.52	2268588.92
5367	664860.10	2268493.20	5422	665081.40	2268465.30	5477	665034.71	2268592.69
5368	664860.74	2268493.29	5423	665082.90	2268467.64	5478	665033.96	2268596.18

5479 665033.02 2268599.18	5534 665181.84 2268816.41	5589 665225.21 2269088.62
5480 665032.50 2268600.68	5535 665194.45 2268827.99	5590 665225.73 2269092.37
5481 665031.69 2268600.80	5536 665205.87 2268844.55	5591 665225.89 2269098.30
5482 665029.82 2268600.07	5537 665211.44 2268866.14	5592 665225.86 2269100.78
5483 665027.51 2268599.10	5538 665220.45 2268878.41	5593 665226.25 2269102.09
5484 665026.29 2268598.90	5539 665221.13 2268880.98	5594 665227.34 2269103.00
5485 665024.96 2268600.60	5540 665221.77 2268886.55	5595 665229.28 2269103.67
5486 665026.09 2268601.98	5541 665222.21 2268887.74	5596 665232.74 2269104.25
5487 665027.31 2268602.83	5542 665224.04 2268888.22	5597 665234.04 2269104.79
5488 665027.35 2268603.76	5543 665226.40 2268888.13	5598 665235.25 2269106.77
5489 665026.46 2268605.62	5544 665227.77 2268888.41	5599 665238.16 2269113.56
5490 665017.15 2268608.70	5545 665228.86 2268889.60	5600 665239.61 2269122.16
5491 665015.72 2268614.59	5546 665229.09 2268891.70	5601 665239.45 2269123.86
5492 665014.48 2268621.80	5547 665228.52 2268895.10	5602 665238.97 2269125.56
5493 665014.93 2268628.21	5548 665225.44 2268899.83	5603 665238.09 2269127.05
5494 665015.49 2268632.83	5549 665223.76 2268902.69	5604 665236.87 2269128.76
5495 665016.87 2268639.53	5550 665223.57 2268906.22	5605 665235.21 2269131.13
5496 665018.36 2268645.68	5551 665223.96 2268915.46	5606 665231.17 2269137.14
5497 665021.25 2268650.62	5552 665224.68 2268924.12	5607 665230.09 2269145.77
5498 665024.23 2268653.88	5553 665225.02 2268927.59	5608 665231.29 2269151.58
5499 665027.70 2268655.69	5554 665224.14 2268929.61	5609 665234.93 2269161.34
5500 665029.83 2268657.59	5555 665221.63 2268931.01	5610 665236.74 2269170.95
5501 665030.92 2268668.66	5556 665219.05 2268932.61	5611 665238.16 2269175.38
5502 665032.42 2268671.07	5557 665216.68 2268933.82	5612 665238.85 2269177.35
5503 665032.29 2268673.48	5558 665215.29 2268935.04	5613 665240.59 2269179.02
5504 665031.56 2268678.79	5559 665213.75 2268936.85	5614 665245.14 2269181.44
5505 665032.11 2268685.43	5560 665211.98 2268937.29	5615 665247.67 2269182.92
5506 665033.47 2268688.14	5561 665209.76 2268936.92	5616 665250.30 2269186.56
5507 665035.50 2268691.27	5562 665208.78 2268936.65	5617 665254.32 2269194.28
5508 665047.05 2268698.87	5563 665207.53 2268936.76	5618 665256.85 2269199.75
5509 665054.59 2268704.29	5564 665206.41 2268937.33	5619 665257.83 2269204.55
5510 665059.36 2268710.81	5565 665205.33 2268939.81	5620 665257.81 2269210.57
5511 665060.93 2268715.20	5566 665203.80 2268945.48	5621 665256.56 2269214.88
5512 665062.19 2268719.44	5567 665201.35 2268951.73	5622 665254.94 2269218.52
5513 665062.50 2268724.15	5568 665198.97 2268957.39	5623 665252.61 2269221.10
5514 665062.03 2268730.27	5569 665195.97 2268965.47	5624 665249.77 2269222.50
5515 665061.72 2268734.04	5570 665193.66 2268971.06	5625 665245.29 2269224.53
5516 665061.09 2268738.59	5571 665192.23 2268974.71	5626 665239.42 2269222.01
5517 665061.56 2268742.20	5572 665191.59 2268977.29	5627 665230.36 2269217.74
5518 665062.98 2268745.66	5573 665192.57 2268985.55	5628 665216.51 2269212.68
5519 665062.66 2268749.42	5574 665191.05 2268997.80	5629 665206.12 2269209.75
5520 665062.05 2268754.26	5575 665190.35 2269003.30	5630 665192.53 2269207.89
5521 665059.15 2268767.24	5576 665190.32 2269008.97	5631 665177.62 2269208.69
5522 665058.23 2268777.26	5577 665190.38 2269014.95	5632 665163.23 2269214.28
5523 665057.90 2268782.27	5578 665190.76 2269020.47	5633 665153.38 2269220.41
5524 665086.88 2268803.28	5579 665192.22 2269026.63	5634 665147.25 2269226.80
5525 665094.91 2268808.63	5580 665195.14 2269033.63	5635 665142.45 2269234.53
5526 665101.38 2268811.76	5581 665198.61 2269038.85	5636 665137.13 2269240.39
5527 665113.64 2268813.32	5582 665201.07 2269043.60	5637 665136.22 2269249.36
5528 665124.32 2268813.03	5583 665203.92 2269047.31	5638 665132.01 2269254.60
5529 665129.56 2268812.26	5584 665207.93 2269053.33	5639 665125.63 2269265.64
5530 665137.35 2268810.70	5585 665213.72 2269061.47	5640 665121.67 2269271.87
5531 665144.34 2268809.11	5586 665217.66 2269067.73	5641 665119.08 2269274.12
5532 665150.43 2268808.63	5587 665220.54 2269074.27	5642 665116.25 2269275.39
5533 665167.49 2268810.36	5588 665222.58 2269078.50	5643 665112.86 2269277.21

5644 665109.80 2269281.64	5699 664812.88 2269195.93	5754 664514.00 2269225.16
5645 665107.10 2269282.91	5700 664807.84 2269197.58	5755 664502.21 2269231.58
5646 665103.30 2269283.12	5701 664804.20 2269197.91	5756 664493.29 2269231.92
5647 665100.54 2269279.21	5702 664802.89 2269198.33	5757 664484.38 2269230.21
5648 665098.21 2269268.31	5703 664800.68 2269197.96	5758 664473.75 2269227.81
5649 665093.39 2269257.83	5704 664792.14 2269194.48	5759 664466.01 2269225.03
5650 665088.12 2269251.53	5705 664781.54 2269189.42	5760 664452.51 2269219.45
5651 665085.49 2269247.56	5706 664771.57 2269183.47	5761 664443.66 2269215.96
5652 665082.20 2269244.43	5707 664766.19 2269173.91	5762 664436.14 2269213.99
5653 665076.82 2269241.01	5708 664753.22 2269166.64	5763 664432.28 2269214.06
5654 665072.85 2269238.99	5709 664738.49 2269160.01	5764 664425.26 2269214.35
5655 665066.99 2269236.94	5710 664728.76 2269158.17	5765 664421.08 2269214.15
5656 665061.18 2269235.87	5711 664724.31 2269158.30	5766 664417.93 2269214.30
5657 665047.33 2269233.30	5712 664711.84 2269160.01	5767 664390.21 2269206.62
5658 665036.22 2269231.89	5713 664701.00 2269162.73	5768 664388.34 2269204.96
5659 665026.01 2269231.28	5714 664695.66 2269164.74	5769 664385.01 2269204.51
5660 665013.85 2269230.51	5715 664690.43 2269168.79	5770 664378.61 2269204.02
5661 665004.18 2269228.99	5716 664680.77 2269175.07	5771 664375.73 2269204.32
5662 664999.13 2269229.05	5717 664676.30 2269176.77	5772 664359.57 2269207.96
5663 664986.54 2269228.36	5718 664674.73 2269176.55	5773 664343.26 2269216.22
5664 664973.10 2269228.38	5719 664668.67 2269174.30	5774 664314.86 2269217.40
5665 664969.18 2269228.10	5720 664661.43 2269172.55	5775 664297.78 2269212.87
5666 664967.65 2269227.94	5721 664657.18 2269171.90	5776 664282.35 2269207.99
5667 664955.65 2269226.34	5722 664654.82 2269171.99	5777 664264.33 2269200.36
5668 664944.17 2269224.80	5723 664652.25 2269173.00	5778 664260.35 2269182.31
5669 664942.17 2269224.35	5724 664650.06 2269175.13	5779 664252.01 2269162.45
5670 664937.93 2269224.50	5725 664648.02 2269180.08	5780 664250.17 2269148.44
5671 664932.93 2269222.32	5726 664645.12 2269186.32	5781 664257.70 2269139.50
5672 664929.28 2269220.96	5727 664643.52 2269188.13	5782 664263.32 2269121.08
5673 664926.36 2269218.32	5728 664641.74 2269188.76	5783 664261.02 2269109.95
5674 664924.87 2269215.73	5729 664637.81 2269188.70	5784 664248.40 2269101.54
5675 664924.27 2269213.33	5730 664633.70 2269187.53	5785 664234.44 2269100.09
5676 664923.00 2269209.78	5731 664625.94 2269185.32	5786 664218.35 2269103.97
5677 664921.83 2269207.77	5732 664622.51 2269183.17	5787 664200.75 2269098.36
5678 664918.99 2269208.03	5733 664618.31 2269178.78	5788 664182.80 2269088.63
5679 664914.39 2269207.25	5734 664615.55 2269175.21	5789 664163.85 2269090.82
5680 664907.98 2269205.51	5735 664611.61 2269171.87	5790 664146.93 2269095.09
5681 664895.23 2269200.74	5736 664607.91 2269169.40	5791 664134.49 2269101.90
5682 664887.12 2269198.06	5737 664603.17 2269166.97	5792 664124.50 2269109.97
5683 664883.55 2269197.18	5738 664600.75 2269166.41	5793 664117.82 2269117.27
5684 664881.23 2269195.78	5739 664596.96 2269166.35	5794 664106.70 2269118.34
5685 664878.30 2269194.54	5740 664591.36 2269168.36	5795 664097.22 2269119.43
5686 664874.08 2269193.28	5741 664585.90 2269169.99	5796 664087.88 2269132.93
5687 664858.25 2269191.80	5742 664582.15 2269171.17	5797 664065.85 2269142.49
5688 664855.39 2269192.20	5743 664579.84 2269172.45	5798 664045.23 2269152.77
5689 664854.73 2269192.44	5744 664576.07 2269175.14	5799 664027.47 2269160.27
5690 664853.60 2269193.04	5745 664573.43 2269176.15	5800 663995.60 2269167.56
5691 664852.11 2269193.64	5746 664566.45 2269178.87	5801 663965.23 2269168.52
5692 664845.99 2269195.47	5747 664556.36 2269185.60	5802 663932.06 2269168.02
5693 664843.71 2269195.70	5748 664548.41 2269188.66	5803 663903.10 2269169.71
5694 664842.15 2269194.92	5749 664539.84 2269193.70	5804 663890.37 2269170.93
5695 664840.20 2269193.78	5750 664532.96 2269196.46	5805 663881.76 2269180.68
5696 664837.56 2269190.28	5751 664528.53 2269199.67	5806 663865.55 2269179.03
5697 664821.51 2269191.46	5752 664523.19 2269207.38	5807 663854.38 2269170.39
5698 664816.19 2269195.35	5753 664519.69 2269211.35	5808 663826.20 2269167.15



5809 663804.34 2269165.41	5864 663181.26 2269104.60	5919 663220.43 2268509.65
5810 663786.59 2269172.21	5865 663181.39 2269096.14	5920 663211.48 2268497.66
5811 663766.05 2269176.84	5866 663191.37 2269089.23	5921 663218.13 2268479.51
5812 663755.54 2269171.75	5867 663202.78 2269081.63	5922 663218.42 2268460.35
5813 663748.66 2269159.64	5868 663205.72 2269073.91	5923 663211.35 2268444.74
5814 663736.00 2269156.63	5869 663204.45 2269064.01	5924 663200.62 2268430.89
5815 663696.82 2269133.46	5870 663193.32 2269053.26	5925 663202.61 2268419.06
5816 663674.41 2269121.13	5871 663189.18 2269046.84	5926 663203.75 2268403.57
5817 663655.33 2269122.96	5872 663192.83 2269038.43	5927 663197.66 2268384.31
5818 663631.93 2269130.38	5873 663201.41 2269031.49	5928 663182.40 2268367.67
5819 663611.31 2269139.95	5874 663203.67 2269021.65	5929 663160.73 2268351.83
5820 663590.78 2269143.88	5875 663193.25 2269010.20	5930 663149.98 2268338.90
5821 663570.44 2269135.11	5876 663149.08 2268990.48	5931 663155.60 2268328.95
5822 663551.50 2269127.77	5877 663135.71 2268987.46	5932 663153.05 2268317.05
5823 663531.04 2269126.76	5878 663118.19 2268979.43	5933 663137.69 2268306.78
5824 663513.32 2269131.43	5879 663109.16 2268969.42	5934 663074.05 2268291.24
5825 663507.67 2269132.05	5880 663105.26 2268946.77	5935 663023.12 2268280.44
5826 663510.68 2269119.39	5881 663094.14 2268935.31	5936 663005.02 2268271.05
5827 663512.23 2269110.24	5882 663079.99 2268937.22	5937 662988.97 2268245.27
5828 663517.30 2269101.14	5883 663069.56 2268926.47	5938 662969.16 2268227.63
5829 663526.56 2269095.63	5884 663072.06 2268901.10	5939 662958.49 2268209.23
5830 663535.80 2269091.53	5885 663084.33 2268882.93	5940 662943.20 2268194.40
5831 663543.62 2269088.12	5886 663091.62 2268867.51	5941 662915.97 2268184.88
5832 663550.08 2269080.45	5887 663081.28 2268850.42	5942 662874.12 2268176.95
5833 663546.66 2269073.34	5888 663049.64 2268842.18	5943 662856.88 2268170.31
5834 663541.85 2269064.80	5889 663035.50 2268841.36	5944 662845.12 2268163.75
5835 663545.49 2269057.09	5890 663062.35 2268832.10	5945 662816.04 2268156.02
5836 663554.04 2269051.57	5891 663089.93 2268817.92	5946 662792.50 2268143.80
5837 663558.34 2269047.40	5892 663111.15 2268801.80	5947 662774.44 2268131.67
5838 663559.20 2269036.82	5893 663133.95 2268803.06	5948 662774.67 2268116.17
5839 663546.68 2269024.64	5894 663171.34 2268803.62	5949 662789.40 2268106.35
5840 663536.16 2269020.25	5895 663209.50 2268814.22	5950 662809.62 2268096.61
5841 663500.14 2269021.12	5896 663218.37 2268831.69	5951 662828.81 2268095.08
5842 663480.32 2269025.06	5897 663236.51 2268838.34	5952 662846.88 2268107.21
5843 663463.25 2269033.98	5898 663267.54 2268837.89	5953 662863.01 2268126.61
5844 663465.10 2269051.66	5899 663310.91 2268804.78	5954 662876.57 2268135.02
5845 663462.80 2269064.33	5900 663314.22 2268766.51	5955 662886.71 2268127.88
5846 663454.82 2269078.33	5901 663323.46 2268759.35	5956 662889.61 2268116.97
5847 663447.63 2269087.40	5902 663337.23 2268753.17	5957 662890.67 2268106.95
5848 663431.25 2269097.03	5903 663343.85 2268737.76	5958 662901.64 2268105.29
5849 663414.20 2269104.54	5904 663343.12 2268724.98	5959 662912.65 2268101.80
5850 663397.93 2269106.42	5905 663335.09 2268713.00	5960 662915.51 2268093.63
5851 663361.70 2269122.12	5906 663322.46 2268703.68	5961 662911.95 2268084.50
5852 663341.13 2269128.87	5907 663317.22 2268688.10	5962 662903.00 2268075.20
5853 663322.75 2269130.71	5908 663318.37 2268671.68	5963 662898.52 2268069.65
5854 663306.64 2269122.71	5909 663323.14 2268658.07	5964 662909.03 2268049.90
5855 663288.89 2269129.50	5910 663322.40 2268646.20	5965 662920.79 2268024.83
5856 663271.92 2269131.37	5911 663312.53 2268635.10	5966 662927.07 2268011.55
5857 663258.27 2269147.40	5912 663294.44 2268624.80	5967 662921.79 2267998.70
5858 663243.31 2269156.35	5913 663279.16 2268609.06	5968 662914.79 2267979.15
5859 663226.45 2269151.16	5914 663263.82 2268597.88	5969 662916.13 2267970.66
5860 663216.13 2269133.36	5915 663252.11 2268587.68	5970 662928.32 2267968.41
5861 663219.16 2269119.29	5916 663240.61 2268562.87	5971 662940.48 2267968.59
5862 663213.65 2269110.03	5917 663237.29 2268540.92	5972 662963.70 2267961.02
5863 663196.77 2269106.25	5918 663232.09 2268522.60	5973 662973.61 2267949.02

5974	662978.14	2267930.24	6029	663255.20	2267029.41	6084	663909.51	2267404.48
5975	662986.76	2267922.46	6030	663271.11	2267036.77	6085	663909.33	2267406.66
5976	663000.81	2267918.41	6031	663286.83	2267056.58	6086	663906.70	2267409.24
5977	663015.47	2267913.77	6032	663304.37	2267073.75	6087	663908.93	2267412.05
5978	663024.67	2267903.75	6033	663324.82	2267074.94	6088	663911.28	2267410.79
5979	663026.59	2267881.60	6034	663344.74	2267070.00	6089	663913.82	2267410.43
5980	663019.06	2267855.09	6035	663361.59	2267085.28	6090	663915.80	2267411.42
5981	662998.04	2267812.53	6036	663375.51	2267106.84	6091	663922.14	2267415.91
5982	662976.81	2267795.25	6037	663394.92	2267117.81	6092	663929.86	2267423.11
5983	662955.31	2267756.98	6038	663416.33	2267114.57	6093	663942.54	2267439.03
5984	662939.46	2267721.36	6039	663436.19	2267095.29	6094	663953.37	2267449.79
5985	662934.48	2267701.74	6040	663455.74	2267097.36	6095	663960.97	2267453.83
5986	662922.03	2267686.77	6041	663466.12	2267117.09	6096	663976.98	2267473.61
5987	662899.67	2267663.73	6042	663487.34	2267126.30	6097	663999.81	2267489.55
5988	662874.13	2267627.14	6043	663511.30	2267114.71	6098	664003.57	2267489.93
5989	662856.63	2267578.25	6044	663538.76	2267155.78	6099	664008.46	2267491.54
5990	662844.58	2267529.43	6045	663557.73	2267158.70	6100	664017.61	2267497.16
5991	662841.14	2267475.27	6046	663572.79	2267139.91	6101	664025.94	2267499.91
5992	662843.13	2267443.08	6047	663581.63	2267113.64	6102	664032.18	2267501.05
5993	662853.51	2267420.13	6048	663590.37	2267094.23	6103	664037.93	2267501.26
5994	662862.68	2267414.53	6049	663602.09	2267087.54	6104	664045.46	2267502.26
5995	662876.22	2267409.02	6050	663619.41	2267094.66	6105	664046.23	2267501.99
5996	662900.00	2267409.73	6051	663627.57	2267113.80	6106	664050.27	2267497.29
5997	662917.40	2267399.02	6052	663628.23	2267140.74	6107	664051.51	2267497.17
5998	662934.28	2267387.53	6053	663613.20	2267157.41	6108	664054.17	2267497.58
5999	662936.78	2267376.86	6054	663590.30	2267169.74	6109	664057.14	2267496.12
6000	662929.70	2267361.61	6055	663582.64	2267188.11	6110	664059.68	2267491.60
6001	662926.10	2267340.41	6056	663593.58	2267233.16	6111	664061.66	2267485.48
6002	662914.13	2267321.76	6057	663619.78	2267315.18	6112	664063.60	2267480.90
6003	662913.12	2267315.68	6058	663646.47	2267363.00	6113	664067.62	2267470.55
6004	662920.82	2267310.92	6059	663673.65	2267376.17	6114	664070.33	2267464.52
6005	662926.66	2267305.83	6060	663701.01	2267376.58	6115	664078.98	2267451.27
6006	662933.83	2267307.15	6061	663721.19	2267369.58	6116	664089.29	2267444.36
6007	662941.30	2267303.81	6062	663689.17	2267285.81	6117	664102.87	2267442.01
6008	662946.98	2267287.72	6063	663675.45	2267250.22	6118	664112.80	2267447.46
6009	662973.94	2267280.93	6064	663672.18	2267223.74	6119	664122.31	2267455.06
6010	662984.77	2267293.70	6065	663683.62	2267197.54	6120	664140.08	2267474.36
6011	663002.58	2267300.67	6066	663693.79	2267190.79	6121	664150.88	2267488.79
6012	663021.93	2267301.44	6067	663886.11	2267307.72	6122	664158.05	2267505.25
6013	663043.98	2267296.79	6068	663869.69	2267322.13	6123	664162.04	2267523.76
6014	663077.27	2267294.48	6069	663865.71	2267325.80	6124	664163.92	2267527.22
6015	663102.04	2267280.93	6070	663865.21	2267333.25	6125	664165.91	2267530.79
6016	663110.94	2267258.10	6071	663870.08	2267340.06	6126	664168.95	2267536.36
6017	663092.07	2267225.13	6072	663884.86	2267360.43	6127	664176.83	2267551.84
6018	663140.65	2267202.50	6073	663889.88	2267367.71	6128	664183.86	2267568.68
6019	663149.47	2267213.40	6074	663891.05	2267370.57	6129	664186.60	2267575.38
6020	663170.97	2267208.79	6075	663891.80	2267375.01	6130	664190.12	2267582.12
6021	663182.34	2267202.67	6076	663893.47	2267377.65	6131	664190.66	2267583.13
6022	663191.53	2267188.67	6077	663896.27	2267381.41	6132	664191.41	2267584.52
6023	663194.59	2267166.81	6078	663897.38	2267382.97	6133	664194.23	2267587.23
6024	663191.96	2267130.07	6079	663899.59	2267385.71	6134	664196.63	2267589.42
6025	663188.97	2267098.88	6080	663906.30	2267395.31	6135	664199.03	2267591.07
6026	663177.45	2267039.57	6081	663907.56	2267398.40	6136	664202.41	2267593.29
6027	663199.63	2267032.36	6082	663908.25	2267400.70	6137	664209.31	2267606.13
6028	663225.83	2267029.86	6083	663908.82	2267402.47	6138	664240.63	2267654.05

6139	664274.66	2267690.49	6194	664756.38	2267779.74	6249	665006.75	2267898.99
6140	664276.19	2267694.48	6195	664758.78	2267781.74	6250	665015.72	2267900.95
6141	664285.33	2267704.17	6196	664763.57	2267782.96	6251	665019.76	2267902.29
6142	664290.14	2267707.68	6197	664764.57	2267783.86	6252	665031.69	2267905.58
6143	664294.17	2267708.05	6198	664766.69	2267787.20	6253	665038.51	2267906.70
6144	664295.13	2267709.93	6199	664772.45	2267791.08	6254	665043.97	2267908.00
6145	664294.89	2267711.86	6200	664774.00	2267791.51	6255	665053.03	2267908.47
6146	664316.84	2267725.69	6201	664778.67	2267791.10	6256	665056.84	2267907.38
6147	664347.70	2267747.16	6202	664781.65	2267791.15	6257	665061.66	2267905.96
6148	664396.18	2267768.89	6203	664785.62	2267792.76	6258	665069.05	2267905.53
6149	664440.50	2267796.67	6204	664791.28	2267794.40	6259	665073.12	2267904.65
6150	664473.66	2267817.29	6205	664795.13	2267794.60	6260	665080.97	2267899.96
6151	664499.93	2267833.39	6206	664803.29	2267796.55	6261	665086.35	2267897.74
6152	664524.34	2267842.59	6207	664807.33	2267797.89	6262	665091.84	2267897.01
6153	664531.35	2267844.70	6208	664815.13	2267801.59	6263	665102.15	2267895.40
6154	664542.63	2267847.70	6209	664822.11	2267805.62	6264	665108.45	2267895.16
6155	664551.82	2267853.11	6210	664824.34	2267807.53	6265	665118.53	2267895.37
6156	664562.72	2267858.68	6211	664831.80	2267813.89	6266	665126.09	2267896.50
6157	664570.49	2267862.10	6212	664834.46	2267816.91	6267	665130.60	2267898.06
6158	664577.68	2267875.01	6213	664838.24	2267822.04	6268	665134.56	2267900.35
6159	664620.04	2267909.41	6214	664841.03	2267825.08	6269	665136.72	2267900.86
6160	664641.64	2267929.80	6215	664841.70	2267825.81	6270	665139.29	2267900.69
6161	664659.78	2267936.45	6216	664847.06	2267829.75	6271	665145.94	2267899.57
6162	664680.39	2267923.13	6217	664852.89	2267833.42	6272	665148.71	2267900.09
6163	664696.08	2267898.02	6218	664858.99	2267837.03	6273	665154.01	2267903.14
6164	664713.59	2267857.10	6219	664863.77	2267839.13	6274	665159.66	2267905.39
6165	664722.18	2267811.81	6220	664871.58	2267841.82	6275	665165.24	2267908.32
6166	664707.22	2267706.03	6221	664877.83	2267844.55	6276	665171.40	2267912.13
6167	664749.08	2267581.64	6222	664887.39	2267848.08	6277	665181.15	2267916.88
6168	664811.44	2267557.57	6223	664892.51	2267849.85	6278	665192.02	2267922.66
6169	664824.22	2267572.76	6224	664899.35	2267853.47	6279	665199.06	2267927.57
6170	664817.77	2267574.12	6225	664903.65	2267856.04	6280	665204.94	2267932.19
6171	664808.54	2267576.08	6226	664906.80	2267858.18	6281	665209.29	2267936.01
6172	664802.97	2267577.69	6227	664910.56	2267860.06	6282	665212.13	2267938.43
6173	664795.75	2267580.35	6228	664916.62	2267862.05	6283	665215.75	2267942.06
6174	664792.00	2267582.67	6229	664919.51	2267863.31	6284	665200.09	2267964.48
6175	664787.76	2267585.38	6230	664923.25	2267866.41	6285	665208.55	2267970.69
6176	664777.56	2267593.55	6231	664927.54	2267869.05	6286	665214.12	2267982.87
6177	664759.76	2267611.69	6232	664933.39	2267872.04	6287	665214.53	2267998.01
6178	664755.07	2267617.78	6233	664940.72	2267875.27	6288	665216.51	2268005.04
6179	664751.30	2267620.97	6234	664943.75	2267875.85	6289	665220.56	2268009.80
6180	664746.53	2267622.80	6235	664945.92	2267875.82	6290	665230.85	2268009.97
6181	664731.67	2267648.63	6236	664949.08	2267876.95	6291	665236.68	2268005.68
6182	664733.66	2267651.03	6237	664952.51	2267878.62	6292	665242.51	2268003.97
6183	664735.49	2267655.39	6238	664955.79	2267880.84	6293	665247.36	2268005.15
6184	664734.39	2267661.19	6239	664959.90	2267882.05	6294	665257.70	2268017.21
6185	664730.35	2267673.31	6240	664961.57	2267883.56	6295	665263.63	2268018.49
6186	664729.22	2267681.01	6241	664963.96	2267886.44	6296	665270.97	2268018.99
6187	664728.87	2267686.48	6242	664967.45	2267888.59	6297	665277.14	2268017.50
6188	664729.46	2267696.85	6243	664970.41	2267889.72	6298	665281.32	2268016.57
6189	664730.39	2267702.54	6244	664974.13	2267890.04	6299	665285.10	2268015.83
6190	664733.27	2267713.82	6245	664978.11	2267890.58	6300	665289.10	2268013.91
6191	664735.80	2267725.57	6246	664982.83	2267891.73	6301	665291.92	2268011.57
6192	664742.71	2267742.99	6247	664992.66	2267895.06	6302	665294.13	2268009.42
6193	664747.36	2267762.89	6248	664999.87	2267897.60	6303	665295.37	2268006.46

6304	665295.61	2268003.29	6359	665498.63	2268087.54	6414	665655.72	2268134.96
6305	665294.86	2268000.10	6360	665499.79	2268088.04	6415	665655.33	2268143.29
6306	665293.12	2267997.49	6361	665501.26	2268088.64	6416	665656.05	2268157.33
6307	665291.56	2267995.29	6362	665503.31	2268089.57	6417	665658.01	2268159.21
6308	665288.42	2267993.06	6363	665504.62	2268090.28	6418	665661.29	2268161.11
6309	665285.30	2267989.64	6364	665508.33	2268093.99	6419	665671.69	2268166.23
6310	665282.78	2267985.03	6365	665519.64	2268103.16	6420	665674.84	2268167.92
6311	665280.44	2267982.42	6366	665528.39	2268107.31	6421	665680.31	2268174.56
6312	665276.32	2267979.18	6367	665532.75	2268109.33	6422	665685.38	2268176.41
6313	665273.17	2267977.55	6368	665536.28	2268110.71	6423	665688.80	2268178.69
6314	665270.85	2267973.74	6369	665539.52	2268111.91	6424	665693.12	2268179.77
6315	665271.69	2267970.58	6370	665540.79	2268111.99	6425	665694.91	2268179.13
6316	665274.07	2267970.62	6371	665542.59	2268111.86	6426	665696.76	2268178.97
6317	665277.66	2267969.48	6372	665545.05	2268110.47	6427	665698.38	2268180.31
6318	665300.44	2267972.30	6373	665548.75	2268108.72	6428	665698.49	2268181.38
6319	665322.13	2267980.54	6374	665551.74	2268107.18	6429	665702.09	2268182.94
6320	665326.02	2267983.46	6375	665555.52	2268106.87	6430	665708.05	2268184.41
6321	665333.15	2267983.13	6376	665562.06	2268107.24	6431	665712.84	2268182.70
6322	665340.12	2267981.19	6377	665568.14	2268107.59	6432	665715.96	2268178.71
6323	665344.34	2267978.92	6378	665572.58	2268106.93	6433	665716.15	2268174.24
6324	665348.52	2267978.51	6379	665573.99	2268105.96	6434	665715.54	2268170.62
6325	665351.07	2267980.54	6380	665574.87	2268104.58	6435	665715.69	2268164.30
6326	665356.12	2267981.05	6381	665575.63	2268102.54	6436	665716.75	2268157.56
6327	665358.18	2267977.18	6382	665576.90	2268100.98	6437	665718.66	2268151.08
6328	665363.58	2267977.77	6383	665580.78	2268098.79	6438	665720.73	2268145.50
6329	665371.49	2267978.61	6384	665585.36	2268098.13	6439	665723.30	2268139.37
6330	665377.41	2267980.31	6385	665589.14	2268097.19	6440	665725.77	2268135.50
6331	665380.94	2267982.63	6386	665591.07	2268095.83	6441	665728.28	2268133.62
6332	665383.41	2267985.17	6387	665593.47	2268095.01	6442	665731.49	2268132.04
6333	665384.38	2267988.60	6388	665599.36	2268095.02	6443	665735.77	2268129.89
6334	665384.24	2267992.16	6389	665604.98	2268095.05	6444	665739.81	2268128.25
6335	665386.42	2267996.04	6390	665626.29	2268096.40	6445	665744.46	2268126.32
6336	665389.82	2267997.27	6391	665630.09	2268096.76	6446	665747.89	2268125.60
6337	665395.16	2267997.45	6392	665632.15	2268097.17	6447	665750.61	2268125.14
6338	665402.65	2268005.84	6393	665634.67	2268098.05	6448	665756.32	2268124.83
6339	665403.24	2268009.60	6394	665635.68	2268099.34	6449	665761.39	2268124.29
6340	665404.92	2268013.06	6395	665636.84	2268101.01	6450	665763.59	2268123.73
6341	665407.19	2268014.93	6396	665638.47	2268103.15	6451	665764.90	2268122.49
6342	665410.05	2268017.11	6397	665640.94	2268105.50	6452	665767.97	2268119.20
6343	665413.51	2268017.90	6398	665643.75	2268108.13	6453	665772.49	2268114.09
6344	665417.86	2268021.45	6399	665645.31	2268110.20	6454	665777.04	2268108.42
6345	665423.49	2268032.02	6400	665645.29	2268111.19	6455	665779.22	2268104.85
6346	665425.17	2268040.91	6401	665644.48	2268112.63	6456	665781.29	2268101.05
6347	665429.02	2268049.21	6402	665643.92	2268114.34	6457	665782.91	2268097.29
6348	665453.54	2268083.80	6403	665644.17	2268115.47	6458	665786.97	2268092.32
6349	665454.32	2268085.42	6404	665644.83	2268116.21	6459	665791.06	2268087.63
6350	665455.30	2268086.47	6405	665646.33	2268117.16	6460	665793.28	2268084.35
6351	665456.84	2268087.12	6406	665649.87	2268119.26	6461	665795.35	2268082.69
6352	665458.66	2268087.52	6407	665652.43	2268120.76	6462	665798.33	2268081.05
6353	665462.66	2268087.46	6408	665655.10	2268123.11	6463	665800.27	2268079.63
6354	665469.04	2268087.00	6409	665656.08	2268124.31	6464	665802.54	2268077.32
6355	665476.91	2268085.76	6410	665656.65	2268125.78	6465	665803.84	2268075.34
6356	665484.27	2268084.98	6411	665656.83	2268127.37	6466	665804.87	2268073.42
6357	665488.69	2268085.34	6412	665656.74	2268129.02	6467	665806.37	2268071.93
6358	665493.64	2268086.18	6413	665656.16	2268132.05	6468	665808.06	2268070.41

6469 665809.35 2268068.73	6524 665900.68 2268010.34	6579 666035.81 2268089.64
6470 665811.03 2268065.73	6525 665899.65 2268007.59	6580 666033.00 2268095.10
6471 665812.84 2268063.56	6526 665900.15 2268004.52	6581 666031.74 2268099.37
6472 665818.67 2268058.66	6527 665902.13 2268000.79	6582 666030.30 2268102.43
6473 665822.28 2268055.92	6528 665903.88 2267996.82	6583 666030.06 2268106.34
6474 665828.56 2268052.30	6529 665905.87 2267994.11	6584 666030.14 2268109.31
6475 665833.53 2268048.59	6530 665907.93 2267990.59	6585 666032.56 2268113.69
6476 665835.48 2268047.37	6531 665910.57 2267986.32	6586 666035.40 2268120.02
6477 665836.76 2268046.73	6532 665912.78 2267982.35	6587 666037.65 2268125.03
6478 665838.68 2268045.91	6533 665914.77 2267977.77	6588 666042.34 2268132.38
6479 665840.90 2268044.70	6534 665916.52 2267973.57	6589 666051.96 2268145.51
6480 665842.89 2268043.65	6535 665917.26 2267970.43	6590 666058.37 2268152.71
6481 665845.54 2268042.14	6536 665918.68 2267968.00	6591 666070.13 2268160.93
6482 665846.95 2268041.27	6537 665921.44 2267966.62	6592 666074.40 2268164.91
6483 665848.05 2268039.97	6538 665923.46 2267966.75	6593 666079.95 2268172.18
6484 665851.20 2268041.42	6539 665924.84 2267967.50	6594 666087.13 2268176.80
6485 665877.69 2268039.64	6540 665927.77 2267968.84	6595 666099.08 2268182.19
6486 665904.49 2268032.85	6541 665930.01 2267970.47	6596 666112.82 2268188.98
6487 665905.68 2268039.78	6542 665935.15 2267975.40	6597 666127.19 2268195.28
6488 665907.31 2268045.87	6543 665938.11 2267977.76	6598 666136.60 2268197.76
6489 665909.16 2268050.07	6544 665941.03 2267979.26	6599 666150.66 2268198.68
6490 665911.65 2268055.13	6545 665942.63 2267979.12	6600 666155.76 2268198.32
6491 665914.35 2268059.45	6546 665945.28 2267978.39	6601 666161.34 2268198.41
6492 665917.59 2268063.27	6547 665949.43 2267976.54	6602 666166.98 2268197.34
6493 665920.89 2268066.25	6548 665951.78 2267974.99	6603 666172.91 2268194.23
6494 665922.92 2268067.59	6549 665952.44 2267974.60	6604 666177.77 2268187.25
6495 665924.66 2268068.13	6550 665952.88 2267973.90	6605 666178.80 2268179.59
6496 665926.32 2268067.91	6551 665955.03 2267972.14	6606 666176.22 2268167.58
6497 665928.76 2268066.80	6552 665956.80 2267971.07	6607 666173.20 2268154.19
6498 665932.10 2268064.02	6553 665959.59 2267971.01	6608 666172.39 2268146.81
6499 665934.46 2268061.67	6554 665962.82 2267972.45	6609 666173.14 2268143.11
6500 665937.49 2268059.59	6555 665964.12 2267974.85	6610 666178.60 2268137.74
6501 665939.86 2268056.96	6556 665964.33 2267978.46	6611 666181.06 2268135.30
6502 665940.87 2268054.89	6557 665964.44 2267981.98	6612 666190.19 2268125.53
6503 665942.93 2268047.59	6558 665964.38 2267985.70	6613 666193.95 2268125.70
6504 665943.10 2268044.16	6559 665964.06 2267989.92	6614 666194.19 2268129.04
6505 665942.52 2268039.35	6560 665964.18 2267991.58	6615 666196.99 2268135.25
6506 665940.87 2268035.18	6561 665966.14 2267992.82	6616 666201.57 2268137.28
6507 665937.27 2268028.41	6562 665972.39 2267995.68	6617 666203.47 2268139.88
6508 665935.87 2268024.24	6563 665979.97 2267998.94	6618 666205.51 2268143.86
6509 665934.34 2268021.58	6564 665986.89 2268001.62	6619 666209.63 2268147.94
6510 665932.75 2268020.58	6565 665991.99 2268004.84	6620 666215.93 2268150.58
6511 665930.60 2268020.26	6566 665993.76 2268007.34	6621 666222.91 2268150.95
6512 665928.73 2268021.35	6567 665993.88 2268012.49	6622 666227.26 2268150.53
6513 665926.24 2268024.64	6568 665993.02 2268018.49	6623 666232.49 2268150.16
6514 665924.71 2268025.93	6569 665993.05 2268023.16	6624 666236.15 2268150.12
6515 665921.91 2268027.11	6570 665994.37 2268024.42	6625 666238.05 2268151.37
6516 665919.32 2268027.56	6571 666006.07 2268025.83	6626 666239.78 2268153.25
6517 665916.10 2268026.97	6572 666022.30 2268028.16	6627 666241.69 2268158.41
6518 665912.26 2268025.84	6573 666026.29 2268029.08	6628 666241.69 2268165.77
6519 665909.06 2268024.38	6574 666026.83 2268029.80	6629 666240.78 2268171.68
6520 665907.03 2268023.23	6575 666031.30 2268061.92	6630 666238.87 2268177.40
6521 665905.79 2268021.16	6576 666033.65 2268073.34	6631 666241.30 2268186.53
6522 665904.38 2268017.48	6577 666036.59 2268081.79	6632 666241.42 2268194.46
6523 665902.39 2268013.39	6578 666037.00 2268084.30	6633 666237.49 2268207.43

6634	666238.52	2268215.71	6640	666256.70	2268235.14	6646	666299.82	2268272.90
6635	666244.62	2268218.69	6641	666261.57	2268239.39	6647	666306.61	2268279.35
6636	666248.22	2268222.59	6642	666267.26	2268244.69	6648	666318.79	2268291.77
6637	666251.35	2268225.73	6643	666271.12	2268247.97	6649	666325.89	2268296.47
6638	666252.33	2268228.83	6644	666286.48	2268260.81	4259	666331.90	2268301.29
6639	666254.20	2268232.15	6645	666295.23	2268263.51			

## Территориальная зона Р-5. Зона рекреационно-ландшафтных территорий

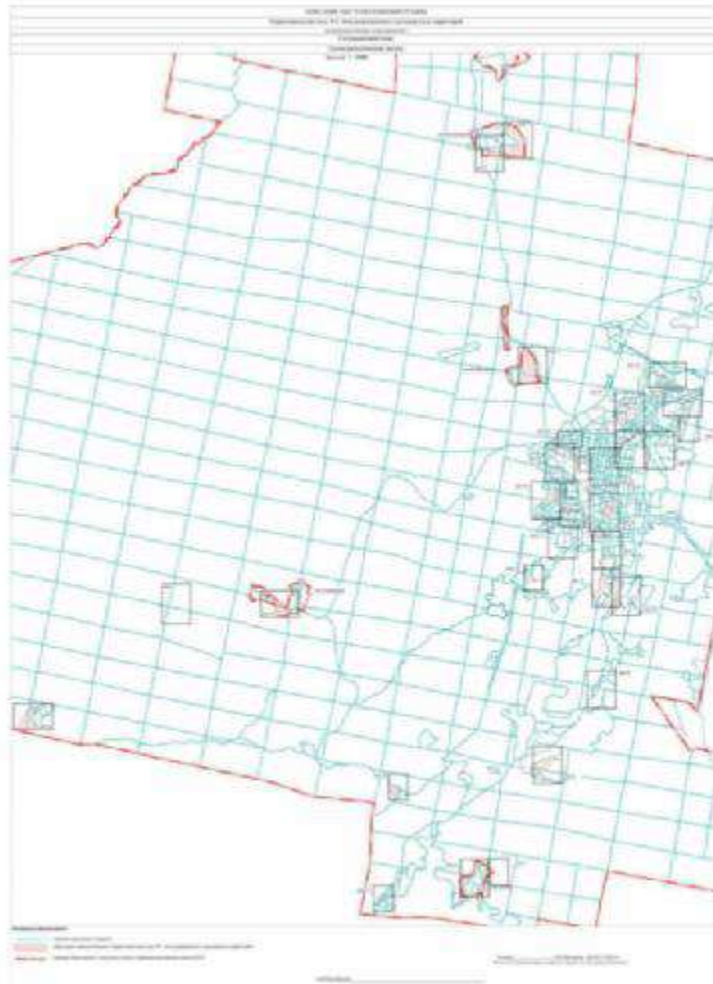

Перечень координат границ территориальной зоны Р-5

Обозначение характерных точек границ	Координаты, м		Обозначение характерных точек границ	Координаты, м		Обозначение характерных точек границ	Координаты, м	
	Х	У		Х	У		Х	У
1	655901.35	2261588.05	18	679172.45	2266173.87	35	679096.63	2265140.11
2	656086.60	2261843.67	19	679422.49	2266198.00	36	679051.86	2265136.44
3	655991.24	2262001.56	20	679751.79	2265665.40	37	678962.18	2265125.10
4	655737.77	2261700.79	21	679787.86	2265692.74	38	678910.87	2265122.58
1	655901.35	2261588.05	22	679859.48	2265707.82	39	678911.85	2264927.19
5	680115.96	2265830.88	23	679875.40	2265715.69	40	679123.78	2264919.44
6	680115.80	2265849.62	24	679880.21	2265719.62	31	679189.35	2264899.82
7	679915.46	2266164.89	25	679933.38	2265763.19	41	671327.97	2266246.86
8	679552.57	2266416.43	26	679962.69	2265788.98	42	671339.11	2266287.17
9	678904.37	2266415.52	27	679993.44	2265799.12	43	671519.95	2266300.09
10	678910.82	2265139.67	28	680060.07	2265815.07	44	671675.91	2266317.02
11	678964.35	2265144.15	29	680065.80	2265816.44	45	671982.46	2266379.27
12	679050.96	2265152.44	30	680095.55	2265824.87	46	671896.47	2266505.72
13	679095.05	2265156.10	5	680115.96	2265830.88	47	671661.33	2266724.83
14	679142.50	2265156.71	31	679189.35	2264899.82	48	671458.15	2266836.10
15	679156.90	2265153.54	32	679200.75	2265100.41	49	671000.20	2266858.85
16	679182.79	2265136.56	33	679169.72	2265125.25	50	670815.08	2266941.29
17	679201.64	2265121.94	34	679145.06	2265140.77	51	670740.30	2266988.10

52	670651.87	2266358.69	106	662313.81	2257975.90	158	658582.73	2249172.91
53	670814.77	2266217.93	107	662278.34	2257963.92	159	658690.25	2249280.79
54	670841.24	2266197.49	108	662248.49	2257959.65	147	658788.34	2249333.41
55	670869.14	2266176.21	109	662219.88	2257956.68	160	653364.88	2264678.21
56	670935.51	2266169.43	110	662210.69	2257889.40	161	653347.39	2264769.88
57	670930.62	2266174.79	111	662208.63	2257838.11	162	653319.27	2264765.23
58	670931.45	2266182.05	112	662357.20	2257844.88	163	653301.14	2264762.22
59	670931.98	2266188.14	113	662367.04	2257749.26	164	653275.28	2264756.04
60	670933.12	2266195.86	114	662374.63	2257653.08	165	653186.83	2264744.51
61	670933.09	2266197.81	115	662403.43	2257539.84	166	653103.87	2264731.22
62	670930.16	2266199.95	116	662416.62	2257536.34	167	653048.64	2264719.71
63	670930.26	2266204.23	117	662454.24	2257526.98	168	652991.33	2264706.43
64	670932.25	2266203.98	118	662491.70	2257528.65	169	652938.76	2264693.16
65	670934.56	2266205.38	95	662562.09	2257708.45	170	652918.03	2264688.90
66	670935.10	2266207.67	119	658947.95	2248781.65	171	652882.04	2264680.48
67	670935.41	2266213.41	120	658927.27	2248844.11	172	652860.64	2264674.99
68	670935.84	2266219.16	121	658869.96	2248978.28	173	652934.82	2264587.14
69	670937.29	2266228.51	122	658906.83	2249038.67	160	653364.88	2264678.21
70	670938.14	2266240.01	123	659030.76	2249200.01	174	652341.47	2264766.29
71	670939.21	2266248.73	124	658907.14	2249331.38	175	652287.02	2264828.43
72	670938.73	2266254.01	125	658838.40	2249299.10	176	652244.07	2264906.86
73	670940.44	2266258.20	126	658889.87	2249223.57	177	652329.86	2264948.40
74	670946.27	2266259.95	127	658842.52	2249125.38	178	652589.10	2264938.53
75	670955.34	2266262.47	128	658863.26	2249074.52	179	652639.44	2264936.38
76	670970.28	2266267.02	129	658800.31	2248944.90	180	652797.30	2264876.15
77	670990.56	2266272.89	130	658763.83	2248988.24	181	652824.29	2264902.08
78	671016.95	2266280.11	131	658699.42	2248985.57	182	652876.87	2264860.30
79	671024.20	2266282.26	132	658413.69	2248679.17	183	652901.32	2264787.93
80	671034.65	2266283.22	133	658355.85	2248727.93	184	653284.36	2264860.13
81	671049.18	2266284.91	134	658401.60	2248818.90	185	653124.35	2265069.19
82	671061.41	2266288.74	135	658338.09	2248930.51	186	652936.07	2265335.38
83	671078.50	2266294.33	136	658226.53	2248928.48	187	652769.42	2265055.51
84	671090.52	2266297.02	137	658171.23	2249026.42	188	652040.69	2264904.80
85	671099.04	2266297.49	138	658191.72	2248680.61	189	652078.23	2264900.65
86	671109.64	2266295.71	139	658118.38	2248311.60	190	652110.19	2264899.75
87	671124.22	2266294.33	140	658583.58	2248493.73	191	652132.03	2264897.13
88	671130.80	2266295.45	119	658947.95	2248781.65	192	652149.39	2264869.09
89	671147.25	2266297.87	141	658766.31	2248942.89	193	652178.64	2264846.26
90	671155.79	2266297.42	142	658771.11	2248934.18	194	652188.22	2264817.85
91	671169.87	2266291.83	143	658787.61	2248910.46	195	652179.39	2264803.78
92	671184.87	2266285.34	144	658749.14	2248879.01	196	652171.47	2264797.62
93	671216.01	2266271.25	145	658724.65	2248902.61	197	652202.09	2264790.21
94	671219.91	2266269.37	146	658749.18	2248936.91	198	652246.20	2264771.09
41	671327.97	2266246.86	141	658766.31	2248942.89	199	652313.70	2264732.32
95	662562.09	2257708.45	147	658788.34	2249333.41	174	652341.47	2264766.29
96	662535.14	2257740.41	148	658736.27	2249386.74	200	652682.15	2264130.57
97	662518.64	2257761.52	149	658657.86	2249469.37	201	652740.65	2264196.51
98	662503.83	2257791.14	150	658634.00	2249442.55	202	652733.74	2264204.61
99	662490.39	2257823.39	151	658670.72	2249346.08	203	652752.84	2264210.26
100	662480.36	2257867.53	152	658609.81	2249290.04	204	652747.45	2264292.47
101	662472.47	2257902.27	153	658531.23	2249235.94	205	652724.34	2264378.56
102	662460.67	2258020.24	154	658529.93	2249234.71	206	652705.68	2264421.18
103	662418.11	2258001.53	155	658563.99	2249186.70	207	652606.01	2264349.30
104	662408.98	2258012.01	156	658569.52	2249181.55	208	652575.85	2264333.13
105	662344.56	2258006.06	157	658575.98	2249176.77	209	652575.84	2264338.78



210 652575.02 2264341.00	265 652450.18 2264135.25	286 652073.62 2264246.17
211 652572.39 2264344.50	266 652462.71 2264135.25	319 652217.66 2264660.24
212 652569.22 2264346.59	267 652468.02 2264146.26	320 652207.52 2264673.69
213 652567.14 2264346.36	268 652465.36 2264170.93	321 652213.96 2264682.02
214 652562.47 2264340.89	269 652473.33 2264196.74	322 652213.46 2264692.91
215 652557.99 2264340.05	270 652491.56 2264214.96	323 652210.61 2264704.51
216 652532.10 2264335.19	271 652509.40 2264225.21	324 652208.39 2264713.64
217 652478.14 2264332.18	272 652523.06 2264224.83	325 652210.42 2264718.51
218 652474.49 2264331.60	273 652542.80 2264229.39	326 652173.40 2264737.94
219 652476.17 2264322.61	274 652553.43 2264244.57	327 652144.00 2264741.62
220 652476.68 2264319.82	275 652567.48 2264244.57	328 652128.66 2264748.73
221 652462.21 2264316.92	276 652583.42 2264246.09	329 652142.69 2264787.80
222 652445.53 2264314.15	277 652600.50 2264241.54	330 652152.60 2264803.40
223 652437.57 2264313.77	278 652624.04 2264233.57	331 652147.14 2264805.94
224 652404.87 2264319.12	279 652630.49 2264219.14	332 652144.84 2264804.67
225 652400.97 2264325.58	280 652641.88 2264202.82	333 652142.58 2264802.34
226 652400.04 2264327.49	281 652651.75 2264181.94	334 652140.42 2264800.06
227 652397.61 2264330.08	282 652647.95 2264167.89	335 652138.22 2264798.31
228 652374.16 2264329.58	283 652655.92 2264144.74	336 652136.12 2264797.56
229 652337.56 2264328.78	284 652661.24 2264125.76	337 652133.91 2264797.79
230 652288.32 2264319.59	285 652673.77 2264125.00	338 652131.84 2264798.37
231 652176.35 2264266.97	200 652682.15 2264130.57	339 652130.96 2264798.02
232 652154.73 2264256.72	286 652073.62 2264246.17	340 652129.78 2264795.41
233 652136.03 2264262.22	287 652069.18 2264259.30	341 652128.25 2264794.31
234 652128.08 2264267.24	288 652047.77 2264302.73	342 652125.31 2264795.19
235 652121.95 2264262.82	289 652042.73 2264316.04	343 652122.26 2264796.64
236 652114.21 2264266.73	290 652040.43 2264326.40	344 652120.38 2264798.15
237 652110.46 2264267.70	291 652041.34 2264337.17	345 652118.65 2264798.44
238 652103.28 2264267.21	292 652042.62 2264340.93	346 652117.33 2264795.24
239 652087.45 2264244.46	293 652044.85 2264346.07	347 652115.78 2264792.55
240 652082.75 2264239.45	294 652068.47 2264369.72	348 652113.79 2264790.56
241 652070.75 2264222.27	295 652029.93 2264400.87	349 652112.55 2264789.38
242 652074.58 2264218.29	296 652030.48 2264393.01	350 652106.46 2264777.48
243 652076.24 2264223.38	297 652033.22 2264386.06	351 652102.19 2264767.72
244 652085.36 2264236.75	298 652035.42 2264383.32	352 652098.40 2264759.45
245 652089.85 2264243.67	299 652037.43 2264380.21	353 652098.64 2264758.69
246 652093.62 2264249.51	300 652038.71 2264372.16	354 652098.93 2264757.75
247 652096.50 2264253.94	301 652039.08 2264366.67	355 652099.82 2264756.65
248 652101.00 2264258.77	302 652038.34 2264361.00	356 652101.23 2264755.62
249 652103.03 2264260.02	303 652036.33 2264356.62	357 652103.18 2264754.31
250 652104.44 2264260.75	304 652034.14 2264352.23	358 652106.85 2264751.64
251 652108.25 2264258.59	305 652030.48 2264348.20	359 652108.81 2264749.68
252 652111.41 2264256.87	306 652027.39 2264343.57	360 652110.08 2264748.15
253 652114.64 2264253.37	307 652028.22 2264338.12	361 652111.43 2264745.28
254 652115.48 2264252.44	308 652031.32 2264333.78	362 652113.40 2264743.19
255 652118.75 2264251.97	309 652033.52 2264328.05	363 652115.86 2264741.37
256 652125.28 2264251.06	310 652042.71 2264301.37	364 652118.09 2264740.19
257 652129.48 2264249.77	311 652056.73 2264265.37	365 652118.96 2264739.30
258 652131.88 2264250.19	312 652063.21 2264247.89	366 652119.34 2264737.64
259 652142.23 2264251.84	313 652063.29 2264242.13	367 652119.32 2264735.68
260 652147.04 2264253.65	314 652062.45 2264237.73	368 652119.19 2264734.26
261 652158.09 2264213.35	315 652059.81 2264233.71	369 652119.06 2264732.90
262 652151.93 2264195.98	316 652063.98 2264228.68	370 652119.56 2264732.46
263 652442.28 2264112.25	317 652067.40 2264234.21	371 652120.63 2264733.04
264 652436.89 2264125.00	318 652071.46 2264241.54	372 652121.72 2264733.81

373 652123.00 2264734.70	427 657000.92 2267411.16	478 659850.47 2269167.87
374 652124.21 2264735.40	428 656981.89 2267400.56	479 659740.92 2269134.25
375 652125.21 2264735.66	429 656973.80 2267395.99	480 659694.90 2269112.79
376 652126.05 2264735.70	430 656960.14 2267388.36	481 659709.95 2269075.43
377 652127.36 2264734.87	431 656953.28 2267384.51	482 659753.34 2269091.71
378 652128.32 2264734.37	432 656947.36 2267391.77	483 659796.26 2269105.78
379 652129.14 2264734.07	433 656944.07 2267390.04	484 659799.66 2269106.81
380 652129.76 2264734.23	434 656946.48 2267380.77	485 659870.77 2269126.64
381 652130.58 2264734.84	435 656940.64 2267378.36	475 659975.64 2269160.11
382 652131.60 2264735.81	436 656928.93 2267373.54	486 662590.31 2269624.57
383 652132.33 2264736.65	437 656908.62 2267365.14	487 662640.58 2269685.58
384 652133.23 2264737.15	438 656893.89 2267359.12	488 662657.32 2269704.84
385 652133.87 2264737.06	439 656885.03 2267355.44	489 662679.89 2269726.99
386 652135.61 2264736.51	440 656884.14 2267355.65	490 662700.63 2269739.73
387 652137.42 2264735.97	441 656851.80 2267346.76	491 662722.03 2269748.80
388 652138.67 2264735.53	442 656454.17 2266819.47	492 662757.15 2269761.82
389 652138.98 2264735.09	443 656576.55 2266662.13	493 662796.90 2269780.43
390 652141.43 2264733.53	444 656766.30 2266613.32	494 662714.29 2269854.60
391 652141.85 2264732.87	445 656826.64 2266764.00	495 662546.17 2270022.74
392 652141.97 2264732.17	446 656865.73 2266803.09	496 662510.07 2269983.75
393 652141.88 2264730.99	447 656915.80 2266889.02	497 662685.12 2269846.15
394 652141.97 2264730.14	448 656992.02 2267020.86	498 662378.51 2269616.56
395 652143.02 2264728.96	449 657042.04 2267110.29	499 662216.63 2269423.54
396 652145.85 2264728.25	450 657057.71 2267154.87	500 662424.94 2269570.17
397 652147.74 2264728.40	451 657050.15 2267192.10	501 662492.74 2269589.04
398 652150.72 2264728.23	452 657020.12 2267250.00	502 662557.44 2269657.42
399 652150.24 2264725.45	453 657080.55 2267305.75	486 662590.31 2269624.57
400 652164.68 2264722.55	454 657120.67 2267354.19	503 662864.17 2270130.43
401 652165.31 2264725.30	455 657129.35 2267398.66	504 662856.75 2270141.40
402 652183.79 2264724.84	456 657121.63 2267446.39	505 662849.76 2270151.99
403 652190.56 2264718.48	422 657037.81 2267589.85	506 662842.98 2270163.29
404 652196.88 2264713.02	457 659539.48 2268799.37	507 662837.39 2270174.09
405 652202.04 2264710.53	458 659577.30 2268810.86	508 662831.70 2270184.73
406 652205.34 2264707.93	459 659579.66 2268867.91	509 662825.50 2270196.92
407 652206.82 2264705.22	460 659511.85 2268828.52	510 662820.81 2270208.52
408 652208.60 2264700.21	461 659508.56 2268826.62	511 662816.52 2270219.99
409 652210.05 2264694.76	457 659539.48 2268799.37	512 662740.89 2270289.71
410 652209.49 2264692.36	462 659558.56 2269000.24	513 662709.19 2270316.81
411 652209.04 2264687.74	463 659547.78 2269018.98	514 662678.69 2270379.01
412 652208.49 2264684.74	464 659447.57 2268967.68	515 662572.27 2270363.13
413 652206.65 2264682.41	465 659265.69 2268852.84	516 662571.19 2270362.70
414 652205.89 2264681.29	466 659274.66 2268835.65	517 662614.68 2270325.78
415 652203.40 2264679.80	467 659293.62 2268846.64	518 662685.54 2270272.83
416 652202.94 2264679.23	468 659328.84 2268867.05	519 662721.32 2270245.04
417 652201.15 2264678.40	469 659378.37 2268895.80	520 662839.66 2270153.12
418 652199.46 2264676.97	470 659449.20 2268936.70	521 662855.69 2270138.72
419 652198.80 2264674.05	462 659558.56 2269000.24	503 662864.17 2270130.43
420 652202.47 2264670.79	471 659788.62 2269015.81	522 662965.10 2270198.25
421 652210.29 2264664.68	472 659791.56 2269051.59	523 662985.66 2270301.75
319 652217.66 2264660.24	473 659769.93 2269044.53	524 662941.80 2270308.26
422 657037.81 2267589.85	474 659780.87 2269013.37	525 662893.82 2270307.92
423 657007.85 2267527.03	471 659788.62 2269015.81	526 662891.76 2270288.04
424 657038.00 2267459.67	475 659975.64 2269160.11	527 662868.46 2270257.89
425 657027.43 2267436.92	476 659971.95 2269186.40	528 662872.91 2270239.72
426 657009.15 2267415.76	477 659847.36 2269157.20	529 662920.55 2270206.48

522 662965.10 2270198.25	584 662945.51 2269677.22	639 663204.45 2269064.01
530 664264.33 2269200.36	585 662926.73 2269667.17	640 663205.72 2269073.91
531 664241.99 2269206.12	586 662917.11 2269661.63	641 663202.78 2269081.63
532 664248.09 2269251.92	587 662852.01 2269622.49	642 663191.37 2269089.23
533 664135.41 2269226.87	588 662846.09 2269618.75	643 663181.39 2269096.14
534 664131.40 2269342.39	589 662835.10 2269641.02	644 663181.26 2269104.60
535 664071.07 2269322.07	590 662820.20 2269631.89	645 663196.77 2269106.25
536 663933.90 2269274.35	591 662735.94 2269578.05	646 663213.65 2269110.03
537 663898.49 2269340.05	592 662650.79 2269525.42	647 663219.16 2269119.29
538 663828.13 2269327.94	593 662631.13 2269513.57	648 663216.13 2269133.36
539 663780.60 2269202.59	594 662566.32 2269471.89	649 663226.45 2269151.16
540 663680.52 2269205.19	595 662561.07 2269469.51	650 663243.31 2269156.35
541 663687.62 2269447.72	596 662544.78 2269459.07	651 663258.27 2269147.40
542 663869.86 2269498.06	597 662544.90 2269458.53	652 663271.92 2269131.37
543 663953.39 2269537.84	598 662548.87 2269440.12	653 663288.89 2269129.50
544 664121.90 2269574.50	599 662572.53 2269341.79	654 663306.64 2269122.71
545 664128.35 2269616.53	600 662624.07 2269068.22	655 663322.75 2269130.71
546 664118.84 2269651.45	601 662632.11 2269131.52	656 663341.13 2269128.87
547 664074.90 2269653.80	602 662667.78 2269169.70	657 663361.70 2269122.12
548 664067.08 2269633.01	603 662661.75 2269198.84	658 663397.93 2269106.42
549 664006.32 2269622.50	604 662729.07 2269248.08	659 663414.20 2269104.54
550 663949.86 2269620.92	605 662723.56 2269259.29	660 663431.25 2269097.03
551 663917.47 2269614.91	606 662807.39 2269307.37	661 663447.63 2269087.40
552 663873.97 2269610.56	607 662900.03 2269355.03	662 663454.82 2269078.33
553 663848.86 2269601.13	608 662912.31 2269322.35	663 663462.80 2269064.33
554 663747.76 2269607.58	609 663003.52 2269363.10	664 663465.10 2269051.66
555 663667.32 2269604.53	610 663043.59 2269298.49	665 663463.25 2269033.98
556 663666.61 2269500.68	611 663071.98 2269233.09	666 663480.32 2269025.06
557 663624.30 2269516.25	612 663034.40 2269173.37	667 663500.14 2269021.12
558 663621.79 2269441.11	613 662912.14 2269105.89	668 663536.16 2269020.25
559 663612.76 2269404.98	614 662854.06 2269050.90	669 663546.68 2269024.64
560 663560.08 2269328.20	615 662874.26 2269015.47	670 663559.20 2269036.82
561 663537.43 2269308.32	616 662830.56 2268988.84	671 663558.34 2269047.40
562 663507.11 2269302.08	617 662803.84 2269042.45	672 663554.04 2269051.57
563 663442.97 2269314.13	618 662642.51 2268965.91	673 663545.49 2269057.09
564 663390.08 2269354.80	619 662981.68 2268857.36	674 663541.85 2269064.80
565 663375.31 2269390.17	620 663049.64 2268842.18	675 663546.66 2269073.34
566 663378.08 2269443.60	621 663081.28 2268850.42	676 663550.08 2269080.45
567 663383.65 2269482.16	622 663091.62 2268867.51	677 663543.62 2269088.12
568 663413.94 2269523.78	623 663084.33 2268882.93	678 663535.80 2269091.53
569 663447.62 2269573.03	624 663072.06 2268901.10	679 663526.56 2269095.63
570 663509.80 2269606.98	625 663069.56 2268926.47	680 663517.30 2269101.14
571 663551.63 2269620.60	626 663079.99 2268937.22	681 663512.23 2269110.24
572 663583.98 2269628.22	627 663094.14 2268935.31	682 663510.68 2269119.39
573 663506.41 2269843.43	628 663105.26 2268946.77	683 663507.67 2269132.05
574 663482.17 2269911.06	629 663109.16 2268969.42	684 663513.32 2269131.43
575 663460.78 2269901.84	630 663118.19 2268979.43	685 663531.04 2269126.76
576 663369.01 2269862.28	631 663135.71 2268987.46	686 663551.50 2269127.77
577 663277.35 2269822.47	632 663149.08 2268990.48	687 663570.44 2269135.11
578 663185.35 2269782.74	633 663193.25 2269010.20	688 663590.78 2269143.88
579 663103.47 2269747.58	634 663203.67 2269021.65	689 663611.31 2269139.95
580 663093.39 2269743.24	635 663201.41 2269031.49	690 663631.93 2269130.38
581 663082.84 2269738.98	636 663192.83 2269038.43	691 663655.33 2269122.96
582 663003.12 2269704.61	637 663189.18 2269046.84	692 663674.41 2269121.13
583 663001.21 2269704.01	638 663193.32 2269053.26	693 663696.82 2269133.46

694 663736.00 2269156.63	748 664736.29 2269332.35	803 664378.61 2269204.02
695 663748.66 2269159.64	749 664728.83 2269332.15	804 664385.01 2269204.51
696 663755.54 2269171.75	750 664718.04 2269327.83	805 664388.34 2269204.96
697 663766.05 2269176.84	751 664704.49 2269265.42	806 664390.21 2269206.62
698 663786.59 2269172.21	752 664715.68 2269261.69	807 664417.93 2269214.30
699 663804.34 2269165.41	753 664710.19 2269236.56	808 664421.08 2269214.15
700 663826.20 2269167.15	754 664695.86 2269239.51	809 664425.26 2269214.35
701 663854.38 2269170.39	755 664688.99 2269225.77	810 664432.28 2269214.06
702 663865.55 2269179.03	756 664661.31 2269212.42	811 664436.14 2269213.99
703 663881.76 2269180.68	757 664654.25 2269205.36	812 664443.66 2269215.96
704 663890.37 2269170.93	758 664641.29 2269200.64	813 664452.51 2269219.45
705 663903.10 2269169.71	759 664625.00 2269199.47	814 664466.01 2269225.03
706 663932.06 2269168.02	760 664608.51 2269200.25	815 664473.75 2269227.81
707 663965.23 2269168.52	761 664589.87 2269198.29	816 664484.38 2269230.21
708 663995.60 2269167.56	762 664566.51 2269196.33	817 664493.29 2269231.92
709 664027.47 2269160.27	763 664546.10 2269201.63	818 664502.21 2269231.58
710 664045.23 2269152.77	764 664531.18 2269210.46	819 664514.00 2269225.16
711 664065.85 2269142.49	765 664520.78 2269221.45	820 664519.69 2269211.35
712 664087.88 2269132.93	766 664515.87 2269232.64	821 664523.19 2269207.38
713 664097.22 2269119.43	767 664513.71 2269253.05	822 664528.53 2269199.67
714 664106.70 2269118.34	768 664470.14 2269248.34	823 664532.96 2269196.46
715 664117.82 2269117.27	769 664468.18 2269262.67	824 664539.84 2269193.70
716 664124.50 2269109.97	770 664457.18 2269259.53	825 664548.41 2269188.66
717 664134.49 2269101.90	771 664436.38 2269287.40	826 664556.36 2269185.60
718 664146.93 2269095.09	772 664419.69 2269322.34	827 664566.45 2269178.87
719 664163.85 2269090.82	773 664376.61 2269357.78	828 664573.43 2269176.15
720 664182.80 2269088.63	774 664367.56 2269364.69	829 664576.07 2269175.14
721 664200.75 2269098.36	775 664371.09 2269396.71	830 664579.84 2269172.45
722 664218.35 2269103.97	776 664393.36 2269432.56	831 664582.15 2269171.17
723 664234.44 2269100.09	777 664399.80 2269486.40	832 664585.90 2269169.99
724 664248.40 2269101.54	778 664402.65 2269494.13	833 664591.36 2269168.36
725 664261.02 2269109.95	779 664402.99 2269500.46	834 664596.96 2269166.35
726 664263.32 2269121.08	780 664404.82 2269512.03	835 664600.75 2269166.41
727 664257.70 2269139.50	781 664406.03 2269523.21	836 664603.17 2269166.97
728 664250.17 2269148.44	782 664407.00 2269530.63	837 664607.91 2269169.40
729 664252.01 2269162.45	783 664406.76 2269539.99	838 664611.61 2269171.87
730 664260.35 2269182.31	784 664413.45 2269552.51	839 664615.55 2269175.21
530 664264.33 2269200.36	785 664413.93 2269554.82	840 664618.31 2269178.78
731 664858.25 2269191.80	786 664418.87 2269557.95	841 664622.51 2269183.17
732 664856.08 2269192.99	787 664419.09 2269563.32	842 664625.94 2269185.32
733 664846.61 2269198.98	788 664417.83 2269570.67	843 664633.70 2269187.53
734 664818.70 2269196.86	789 664416.00 2269575.24	844 664637.81 2269188.70
735 664814.70 2269197.37	790 664414.74 2269581.51	845 664641.74 2269188.76
736 664809.79 2269197.59	791 664414.42 2269586.60	846 664643.52 2269188.13
737 664805.36 2269199.83	792 664417.26 2269593.70	847 664645.12 2269186.32
738 664804.00 2269204.52	793 664418.72 2269599.05	848 664648.02 2269180.08
739 664803.43 2269218.24	794 664418.75 2269604.76	849 664650.06 2269175.13
740 664802.68 2269223.19	795 664417.95 2269613.52	850 664652.25 2269173.00
741 664800.88 2269226.73	796 664418.65 2269615.68	851 664654.82 2269171.99
742 664763.57 2269216.54	797 664406.21 2269616.47	852 664657.18 2269171.90
743 664754.94 2269237.35	798 664397.95 2269615.20	853 664661.43 2269172.55
744 664758.47 2269244.81	799 664330.88 2269465.61	854 664668.67 2269174.30
745 664750.73 2269287.44	800 664323.91 2269329.69	855 664674.73 2269176.55
746 664747.90 2269321.67	801 664380.47 2269294.96	856 664676.30 2269176.77
747 664743.16 2269325.09	802 664375.73 2269204.32	857 664680.77 2269175.07

858 664690.43 2269168.79	912 665095.69 2269331.09	966 665074.09 2268751.93
859 664695.66 2269164.74	913 665090.73 2269303.07	967 665111.40 2268763.29
860 664701.00 2269162.73	914 665086.52 2269293.25	968 665104.22 2268784.31
861 664711.84 2269160.01	915 665078.10 2269288.57	969 665138.31 2268800.71
862 664724.31 2269158.30	916 665045.52 2269277.48	970 665149.08 2268799.94
863 664728.76 2269158.17	917 665033.56 2269274.16	971 665161.13 2268770.46
864 664738.49 2269160.01	918 665030.73 2269248.39	972 665187.42 2268777.12
865 664753.22 2269166.64	919 665000.81 2269246.40	973 665188.57 2268795.45
866 664766.19 2269173.91	920 664995.77 2269234.05	974 665189.33 2268810.97
867 664771.57 2269183.47	921 664999.13 2269229.05	975 665218.81 2268833.01
868 664781.54 2269189.42	922 665004.18 2269228.99	976 665229.32 2268848.91
869 664792.14 2269194.48	923 665013.85 2269230.51	977 665230.34 2268859.93
870 664800.68 2269197.96	924 665026.01 2269231.28	978 665227.01 2268873.77
871 664802.89 2269198.33	925 665036.22 2269231.89	979 665221.13 2268880.98
872 664804.20 2269197.91	926 665047.33 2269233.30	980 665220.46 2268878.41
873 664807.84 2269197.58	927 665061.18 2269235.87	981 665211.44 2268866.14
874 664812.88 2269195.93	928 665066.99 2269236.94	982 665205.87 2268844.55
875 664816.19 2269195.35	929 665072.85 2269238.99	983 665194.45 2268827.99
876 664821.51 2269191.46	930 665076.82 2269241.01	984 665181.84 2268816.41
877 664837.56 2269190.28	931 665082.20 2269244.43	985 665167.49 2268810.36
878 664840.20 2269193.78	932 665085.49 2269247.56	986 665150.43 2268808.63
879 664842.15 2269194.92	933 665088.12 2269251.53	987 665144.34 2268809.11
880 664843.71 2269195.70	934 665093.39 2269257.83	988 665137.35 2268810.70
881 664845.99 2269195.47	935 665098.21 2269268.31	989 665129.56 2268812.26
882 664852.11 2269193.64	936 665100.54 2269279.21	990 665124.32 2268813.03
883 664853.60 2269193.04	937 665103.30 2269283.12	991 665113.64 2268813.32
884 664854.73 2269192.44	938 665107.10 2269282.91	992 665101.38 2268811.76
885 664855.39 2269192.20	939 665109.80 2269281.64	993 665094.91 2268808.63
731 664858.25 2269191.80	940 665112.86 2269277.21	994 665086.88 2268803.28
886 665275.36 2269204.33	941 665116.25 2269275.39	995 665057.90 2268782.27
887 665275.47 2269213.51	942 665119.08 2269274.12	996 665058.23 2268777.26
888 665272.64 2269237.42	943 665121.67 2269271.87	997 665059.15 2268767.24
889 665269.24 2269252.96	944 665125.63 2269265.64	998 665062.05 2268754.26
890 665256.74 2269253.17	945 665132.01 2269254.60	999 665062.66 2268749.42
891 665205.46 2269250.31	946 665136.22 2269249.36	1000 665062.98 2268745.66
892 665203.90 2269230.45	947 665137.13 2269240.39	1001 665061.56 2268742.20
893 665202.02 2269229.38	948 665142.45 2269234.53	1002 665061.09 2268738.59
894 665193.00 2269223.83	949 665147.25 2269226.80	1003 665061.72 2268734.04
895 665180.02 2269225.13	950 665153.38 2269220.41	1004 665062.03 2268730.27
896 665180.02 2269235.39	951 665163.23 2269214.28	1005 665062.50 2268724.15
897 665144.45 2269245.90	952 665177.62 2269208.69	1006 665062.19 2268719.44
898 665121.08 2269277.19	953 665192.53 2269207.89	1007 665060.93 2268715.20
899 665113.96 2269277.82	954 665206.12 2269209.75	1008 665059.36 2268710.81
900 665113.11 2269295.70	955 665216.51 2269212.68	963 665066.53 2268709.20
901 665112.87 2269302.08	956 665230.36 2269217.74	1009 665619.23 2268716.74
902 665124.28 2269318.09	957 665239.42 2269222.01	1010 665595.78 2268819.31
903 665124.70 2269352.63	958 665245.29 2269224.53	1011 665547.36 2268929.11
904 665132.03 2269353.00	959 665249.77 2269222.50	1012 665534.76 2268959.53
905 665131.95 2269376.76	960 665252.61 2269221.10	1013 665516.43 2269051.74
906 665135.61 2269404.28	961 665254.94 2269218.52	1014 665428.43 2269277.00
907 665136.39 2269412.45	962 665256.56 2269214.88	1015 665385.00 2269288.72
908 665130.01 2269412.38	886 665275.36 2269204.33	1016 665354.73 2269211.85
909 665125.20 2269384.23	963 665066.53 2268709.20	1017 665358.72 2269110.03
910 665122.71 2269378.71	964 665065.57 2268742.95	1018 665414.21 2269129.11
911 665108.53 2269331.26	965 665066.89 2268748.21	1019 665460.82 2268999.49

1020	665379.89	2268805.06	1073	666000.36	2269551.30	1128	666016.60	2269355.59
1021	665304.15	2268668.95	1074	665971.30	2269525.88	1129	666020.82	2269355.99
1022	665347.77	2268627.24	1075	665972.03	2269491.50	1130	666030.79	2269355.52
1023	665383.26	2268613.05	1076	665957.99	2269368.74	1131	666041.69	2269353.47
1024	665439.89	2268674.04	1077	665948.20	2269329.48	1132	666052.17	2269351.76
1025	665484.69	2268710.75	1078	665935.48	2269293.26	1133	666062.03	2269349.75
1026	665553.15	2268670.30	1079	665938.51	2269270.94	1134	666070.29	2269348.36
1027	665584.27	2268671.55	1080	665957.73	2269248.92	1135	666079.17	2269347.24
1009	665619.23	2268716.74	1081	665959.60	2269239.28	1136	666089.42	2269346.91
1028	665757.06	2269305.92	1082	665983.82	2269238.78	1137	666099.12	2269346.57
1029	665769.91	2269305.58	1083	665979.26	2269229.59	1138	666108.61	2269345.88
1030	665769.57	2269372.85	1084	665996.13	2269222.61	1139	666118.73	2269345.13
1031	665727.99	2269374.87	1085	666034.21	2269208.80	1140	666129.33	2269344.53
1032	665717.18	2269339.04	1086	666097.83	2269217.66	1141	666139.87	2269343.78
1033	665645.18	2269331.27	1087	666139.30	2269225.55	1142	666149.51	2269343.03
1034	665585.91	2269326.77	1088	666160.41	2269235.61	1143	666158.37	2269342.88
1035	665592.07	2269305.53	1089	666194.95	2269242.99	1144	666166.82	2269342.52
1036	665600.37	2269284.97	1090	666189.21	2269243.82	1145	666174.79	2269342.16
1037	665644.16	2269282.26	1091	666185.00	2269246.03	1146	666181.30	2269342.19
1038	665739.15	2269290.71	1092	666175.91	2269247.16	1147	666184.43	2269340.71
1028	665757.06	2269305.92	1093	666168.99	2269244.88	1148	666188.83	2269338.63
1039	666204.67	2269368.98	1094	666158.47	2269242.62	1149	666191.08	2269336.23
1040	666204.55	2269380.09	1095	666148.89	2269242.13	1150	666194.44	2269333.17
1041	666210.39	2269392.25	1096	666132.98	2269242.18	1151	666196.05	2269332.51
1042	666244.85	2269416.86	1097	666123.86	2269241.36	1152	666200.35	2269331.87
1043	666255.06	2269418.61	1098	666108.88	2269239.77	1039	666204.67	2269368.98
1044	666333.53	2269406.76	1099	666094.48	2269237.78	1153	665344.71	2267966.95
1045	666351.53	2269377.44	1100	666083.91	2269235.00	1154	665348.52	2267978.51
1046	666351.50	2269335.38	1101	666073.52	2269231.25	1155	665344.34	2267978.92
1047	666354.03	2269335.09	1102	666068.58	2269230.44	1156	665340.12	2267981.19
1048	666354.99	2269332.36	1103	666059.74	2269229.79	1157	665333.15	2267983.13
1049	666353.93	2269328.19	1104	666052.95	2269230.20	1158	665326.02	2267983.46
1050	666352.91	2269324.14	1105	666045.29	2269231.58	1159	665322.13	2267980.54
1051	666357.95	2269323.02	1106	666038.52	2269233.87	1160	665300.44	2267972.30
1052	666362.34	2269330.68	1107	666028.18	2269238.40	1161	665277.66	2267969.48
1053	666364.76	2269329.72	1108	666022.02	2269242.23	1162	665274.07	2267970.62
1054	666385.48	2269373.96	1109	666016.21	2269245.18	1163	665271.69	2267970.58
1055	666379.23	2269463.17	1110	666005.90	2269248.44	1164	665270.85	2267973.74
1056	666309.03	2269467.96	1111	665992.98	2269248.57	1165	665273.17	2267977.55
1057	666219.50	2269519.66	1112	665987.42	2269249.16	1166	665276.32	2267979.18
1058	666183.52	2269540.30	1113	665983.04	2269249.75	1167	665280.44	2267982.42
1059	666182.00	2269541.00	1114	665980.51	2269250.78	1168	665282.78	2267985.03
1060	666175.37	2269527.99	1115	665979.29	2269252.87	1169	665285.30	2267989.64
1061	666168.71	2269514.53	1116	665979.37	2269256.31	1170	665288.42	2267993.06
1062	666162.34	2269501.78	1117	665981.61	2269265.48	1171	665291.56	2267995.29
1063	666141.86	2269510.27	1118	665983.84	2269275.70	1172	665293.12	2267997.49
1064	666145.79	2269526.22	1119	665986.85	2269286.99	1173	665294.86	2268000.10
1065	666147.96	2269540.46	1120	665987.70	2269292.16	1174	665295.61	2268003.29
1066	666148.48	2269569.63	1121	665989.70	2269302.08	1175	665295.37	2268006.46
1067	666147.13	2269578.37	1122	665993.78	2269316.06	1176	665294.13	2268009.42
1068	666161.85	2269604.52	1123	665999.32	2269329.99	1177	665291.92	2268011.57
1069	666137.25	2269640.16	1124	666004.11	2269339.34	1178	665289.10	2268013.91
1070	666121.56	2269625.63	1125	666007.93	2269347.29	1179	665285.10	2268015.83
1071	666093.81	2269648.95	1126	666010.41	2269352.52	1180	665281.32	2268016.57
1072	666048.93	2269610.71	1127	666013.08	2269354.43	1181	665277.14	2268017.50

1182	665270.97	2268018.99	1237	664963.96	2267886.44	1292	664729.22	2267681.01
1183	665263.63	2268018.49	1238	664961.57	2267883.56	1293	664730.35	2267673.31
1184	665257.70	2268017.21	1239	664959.90	2267882.05	1294	664734.39	2267661.19
1185	665247.36	2268005.15	1240	664955.79	2267880.84	1295	664735.49	2267655.39
1186	665242.51	2268003.97	1241	664952.51	2267878.62	1296	664733.66	2267651.03
1187	665236.68	2268005.68	1242	664949.08	2267876.95	1297	664731.67	2267648.63
1188	665230.85	2268009.97	1243	664945.92	2267875.82	1298	664746.53	2267622.80
1189	665220.56	2268009.80	1244	664943.75	2267875.85	1299	664751.30	2267620.97
1190	665216.51	2268005.04	1245	664940.72	2267875.27	1300	664755.07	2267617.78
1191	665214.53	2267998.01	1246	664933.39	2267872.04	1301	664759.76	2267611.69
1192	665214.12	2267982.87	1247	664927.54	2267869.05	1302	664777.56	2267593.55
1193	665208.55	2267970.69	1248	664923.25	2267866.41	1303	664787.76	2267585.38
1194	665200.09	2267964.48	1249	664919.51	2267863.31	1304	664792.00	2267582.67
1195	665215.75	2267942.06	1250	664916.62	2267862.05	1305	664795.75	2267580.35
1196	665212.13	2267938.43	1251	664910.56	2267860.06	1306	664802.97	2267577.69
1197	665209.29	2267936.01	1252	664906.80	2267858.18	1307	664808.54	2267576.08
1198	665204.94	2267932.19	1253	664903.65	2267856.04	1308	664817.77	2267574.12
1199	665199.06	2267927.57	1254	664899.35	2267853.47	1309	664824.22	2267572.76
1200	665192.02	2267922.66	1255	664892.51	2267849.85	1310	664859.02	2267535.77
1201	665181.15	2267916.88	1256	664887.39	2267848.08	1311	664860.13	2267547.93
1202	665171.40	2267912.13	1257	664877.83	2267844.55	1312	664860.24	2267549.87
1203	665165.24	2267908.32	1258	664871.58	2267841.82	1313	664858.04	2267552.40
1204	665159.66	2267905.39	1259	664863.77	2267839.13	1314	664856.83	2267553.81
1205	665154.01	2267903.14	1260	664858.99	2267837.03	1315	664845.24	2267567.19
1206	665148.71	2267900.09	1261	664852.89	2267833.42	1316	664842.84	2267569.95
1207	665145.94	2267899.57	1262	664847.06	2267829.75	1317	664842.16	2267570.74
1208	665139.29	2267900.69	1263	664841.70	2267825.81	1318	664837.10	2267573.00
1209	665136.72	2267900.86	1264	664841.03	2267825.08	1319	664808.38	2267585.89
1210	665134.56	2267900.35	1265	664838.24	2267822.04	1320	664787.12	2267595.41
1211	665130.60	2267898.06	1266	664834.46	2267816.91	1321	664744.24	2267636.77
1212	665126.09	2267896.50	1267	664831.80	2267813.89	1322	664736.70	2267695.00
1213	665118.53	2267895.37	1268	664824.34	2267807.53	1323	664742.40	2267715.02
1214	665108.45	2267895.16	1269	664822.11	2267805.62	1324	664754.56	2267757.84
1215	665102.15	2267895.40	1270	664815.13	2267801.59	1325	664756.16	2267763.41
1216	665091.84	2267897.01	1271	664807.33	2267797.89	1326	664758.19	2267770.55
1217	665086.35	2267897.74	1272	664803.29	2267796.55	1327	664769.92	2267780.34
1218	665080.97	2267899.96	1273	664795.13	2267794.60	1328	664780.44	2267783.17
1219	665073.12	2267904.65	1274	664791.28	2267794.40	1329	664812.48	2267791.81
1220	665069.05	2267905.53	1275	664785.62	2267792.76	1330	664815.64	2267792.67
1221	665061.66	2267905.96	1276	664781.65	2267791.15	1331	664845.59	2267818.27
1222	665056.84	2267907.38	1277	664778.67	2267791.10	1332	664848.94	2267821.13
1223	665053.03	2267908.47	1278	664774.00	2267791.51	1333	664854.13	2267825.58
1224	665043.97	2267908.00	1279	664772.45	2267791.08	1334	664888.71	2267840.61
1225	665038.51	2267906.70	1280	664766.69	2267787.20	1335	664924.81	2267859.26
1226	665031.69	2267905.58	1281	664764.57	2267783.86	1336	664933.69	2267863.85
1227	665019.76	2267902.29	1282	664763.57	2267782.96	1337	664945.69	2267870.04
1228	665015.72	2267900.95	1283	664758.78	2267781.74	1338	664947.46	2267870.95
1229	665006.75	2267898.99	1284	664756.38	2267779.74	1339	664954.45	2267873.64
1230	664999.87	2267897.60	1285	664747.36	2267762.89	1340	664985.13	2267885.41
1231	664992.66	2267895.06	1286	664742.71	2267742.99	1341	665040.67	2267900.56
1232	664982.83	2267891.73	1287	664735.80	2267725.57	1342	665053.36	2267898.31
1233	664978.11	2267890.58	1288	664733.27	2267713.82	1343	665110.13	2267888.24
1234	664974.13	2267890.04	1289	664730.39	2267702.54	1344	665150.57	2267895.35
1235	664970.41	2267889.72	1290	664729.46	2267696.85	1345	665157.73	2267898.87
1236	664967.45	2267888.59	1291	664728.87	2267686.48	1346	665163.81	2267901.85

1347	665172.29	2267906.02	1401	665917.26	2267970.43	1456	665842.89	2268043.65
1348	665199.04	2267912.58	1402	665916.52	2267973.57	1457	665840.90	2268044.70
1349	665204.66	2267924.69	1403	665914.77	2267977.77	1458	665838.68	2268045.91
1350	665218.95	2267935.90	1404	665912.78	2267982.35	1459	665836.76	2268046.73
1351	665236.77	2267946.92	1405	665910.57	2267986.32	1460	665835.48	2268047.37
1352	665255.43	2267957.05	1406	665907.93	2267990.59	1461	665833.53	2268048.59
1353	665265.39	2267959.91	1407	665905.87	2267994.11	1462	665828.56	2268052.30
1354	665280.14	2267963.90	1408	665903.88	2267996.82	1463	665822.28	2268055.92
1355	665300.47	2267969.49	1409	665902.13	2268000.79	1464	665818.67	2268058.66
1356	665323.31	2267978.35	1410	665900.15	2268004.52	1465	665812.84	2268063.56
1153	665344.71	2267966.95	1411	665899.65	2268007.59	1466	665811.03	2268065.73
1357	666035.41	2268027.37	1412	665900.68	2268010.34	1467	665809.35	2268068.73
1358	666035.61	2268067.63	1413	665902.39	2268013.39	1468	665808.06	2268070.41
1359	666036.59	2268081.79	1414	665904.38	2268017.48	1469	665806.37	2268071.93
1360	666033.65	2268073.34	1415	665905.79	2268021.16	1470	665804.87	2268073.42
1361	666031.30	2268061.92	1416	665907.03	2268023.23	1471	665803.84	2268075.34
1362	666026.83	2268029.80	1417	665909.06	2268024.38	1472	665802.54	2268077.32
1363	666026.29	2268029.08	1418	665912.26	2268025.84	1473	665800.27	2268079.63
1364	666022.30	2268028.16	1419	665916.10	2268026.97	1474	665798.33	2268081.05
1365	666006.07	2268025.83	1420	665919.32	2268027.56	1475	665795.35	2268082.69
1366	665994.37	2268024.42	1421	665921.91	2268027.11	1476	665793.28	2268084.35
1367	665993.05	2268023.16	1422	665924.71	2268025.93	1477	665791.06	2268087.63
1368	665993.02	2268018.49	1423	665926.24	2268024.64	1478	665786.97	2268092.32
1369	665993.88	2268012.49	1424	665928.73	2268021.35	1479	665782.91	2268097.29
1370	665993.76	2268007.34	1425	665930.60	2268020.26	1480	665781.29	2268101.05
1371	665991.99	2268004.84	1426	665932.75	2268020.58	1481	665779.22	2268104.85
1372	665986.89	2268001.62	1427	665934.34	2268021.58	1482	665777.04	2268108.42
1373	665979.97	2267998.94	1428	665935.87	2268024.24	1483	665772.49	2268114.09
1374	665972.39	2267995.68	1429	665937.27	2268028.41	1484	665767.97	2268119.20
1375	665966.14	2267992.82	1430	665940.87	2268035.18	1485	665764.90	2268122.49
1376	665964.18	2267991.58	1431	665942.52	2268039.35	1486	665763.59	2268123.73
1377	665964.06	2267989.92	1432	665943.10	2268044.16	1487	665761.39	2268124.29
1378	665964.38	2267985.70	1433	665942.93	2268047.59	1488	665756.32	2268124.83
1379	665964.44	2267981.98	1434	665940.87	2268054.89	1489	665750.61	2268125.14
1380	665964.33	2267978.46	1435	665939.86	2268056.96	1490	665747.89	2268125.60
1381	665964.12	2267974.85	1436	665937.49	2268059.59	1491	665744.46	2268126.32
1382	665962.82	2267972.45	1437	665934.46	2268061.67	1492	665739.81	2268128.25
1383	665959.59	2267971.01	1438	665932.10	2268064.02	1493	665735.77	2268129.89
1384	665956.80	2267971.07	1439	665928.76	2268066.80	1494	665731.49	2268132.04
1385	665955.03	2267972.14	1440	665926.32	2268067.91	1495	665728.28	2268133.62
1386	665952.88	2267973.90	1441	665924.66	2268068.13	1496	665725.77	2268135.50
1387	665952.44	2267974.60	1442	665922.92	2268067.59	1497	665723.30	2268139.37
1388	665951.78	2267974.99	1443	665920.89	2268066.25	1498	665720.73	2268145.50
1389	665949.43	2267976.54	1444	665917.59	2268063.27	1499	665718.66	2268151.08
1390	665945.28	2267978.39	1445	665914.35	2268059.45	1500	665716.75	2268157.56
1391	665942.63	2267979.12	1446	665911.65	2268055.13	1501	665715.69	2268164.30
1392	665941.03	2267979.26	1447	665909.16	2268050.07	1502	665715.54	2268170.62
1393	665938.11	2267977.76	1448	665907.31	2268045.87	1503	665716.15	2268174.24
1394	665935.15	2267975.40	1449	665905.68	2268039.78	1504	665715.96	2268178.71
1395	665930.01	2267970.47	1450	665904.49	2268032.85	1505	665712.84	2268182.70
1396	665927.77	2267968.84	1451	665877.69	2268039.64	1506	665708.05	2268184.41
1397	665924.84	2267967.50	1452	665851.20	2268041.42	1507	665702.09	2268182.94
1398	665923.46	2267966.75	1453	665848.05	2268039.97	1508	665698.49	2268181.38
1399	665921.44	2267966.62	1454	665846.95	2268041.27	1509	665698.38	2268180.31
1400	665918.68	2267968.00	1455	665845.54	2268042.14	1510	665696.76	2268178.97



1511	665694.91	2268179.13	1566	665540.79	2268111.99	1621	665590.01	2268092.87
1512	665693.12	2268179.77	1567	665539.52	2268111.91	1622	665599.78	2268092.18
1513	665688.80	2268178.69	1568	665536.28	2268110.71	1623	665623.83	2268093.95
1514	665685.38	2268176.41	1569	665532.75	2268109.33	1624	665636.28	2268096.00
1515	665680.31	2268174.56	1570	665528.39	2268107.31	1625	665662.88	2268103.09
1516	665674.84	2268167.92	1571	665519.64	2268103.16	1626	665658.97	2268120.00
1517	665671.69	2268166.23	1572	665508.33	2268093.99	1627	665656.56	2268149.38
1518	665661.29	2268161.11	1573	665504.62	2268090.28	1628	665656.56	2268155.91
1519	665658.01	2268159.21	1574	665503.31	2268089.57	1629	665659.30	2268159.07
1520	665656.05	2268157.33	1575	665501.26	2268088.64	1630	665661.98	2268160.89
1521	665655.33	2268143.29	1576	665499.79	2268088.04	1631	665675.33	2268167.02
1522	665655.72	2268134.96	1577	665498.63	2268087.54	1632	665681.45	2268171.43
1523	665656.16	2268132.05	1578	665493.64	2268086.18	1633	665681.09	2268172.62
1524	665656.74	2268129.02	1579	665488.69	2268085.34	1634	665685.77	2268175.04
1525	665656.83	2268127.37	1580	665484.27	2268084.98	1635	665689.18	2268177.62
1526	665656.65	2268125.78	1581	665476.91	2268085.76	1636	665694.26	2268178.79
1527	665656.08	2268124.31	1582	665469.04	2268087.00	1637	665696.08	2268177.08
1528	665655.10	2268123.11	1583	665462.66	2268087.46	1638	665700.98	2268178.20
1529	665652.43	2268120.76	1584	665458.66	2268087.52	1639	665705.51	2268163.56
1530	665649.87	2268119.26	1585	665456.84	2268087.12	1640	665714.58	2268166.25
1531	665646.33	2268117.16	1586	665455.30	2268086.47	1641	665717.60	2268150.48
1532	665644.83	2268116.21	1587	665454.32	2268085.42	1642	665720.86	2268141.94
1533	665644.17	2268115.47	1588	665453.54	2268083.80	1643	665720.93	2268137.05
1534	665643.92	2268114.34	1589	665429.02	2268049.21	1644	665722.80	2268130.56
1535	665644.48	2268112.63	1590	665425.17	2268040.91	1645	665727.14	2268131.10
1536	665645.29	2268111.19	1591	665423.49	2268032.02	1646	665749.02	2268123.06
1537	665645.31	2268110.20	1592	665417.86	2268021.45	1647	665763.36	2268123.09
1538	665643.75	2268108.13	1593	665413.51	2268017.90	1648	665771.56	2268113.82
1539	665640.94	2268105.50	1594	665410.05	2268017.11	1649	665778.41	2268105.81
1540	665638.47	2268103.15	1595	665407.19	2268014.93	1650	665785.03	2268091.46
1541	665636.84	2268101.01	1596	665404.92	2268013.06	1651	665786.40	2268079.01
1542	665635.68	2268099.34	1597	665403.24	2268009.60	1652	665797.85	2268079.01
1543	665634.67	2268098.05	1598	665402.65	2268005.84	1653	665822.22	2268050.82
1544	665632.15	2268097.17	1599	665395.16	2267997.45	1654	665830.94	2268041.66
1545	665630.09	2268096.76	1600	665389.82	2267997.27	1655	665852.33	2268020.71
1546	665626.29	2268096.40	1601	665386.42	2267996.04	1656	665887.60	2268008.00
1547	665604.98	2268095.05	1602	665384.24	2267992.16	1657	665893.27	2268007.27
1548	665599.36	2268095.02	1603	665384.38	2267988.60	1658	665917.53	2267965.04
1549	665593.47	2268095.01	1604	665383.41	2267985.17	1659	665917.42	2267948.78
1550	665591.07	2268095.83	1605	665380.94	2267982.63	1660	665933.47	2267949.20
1551	665589.14	2268097.19	1606	665377.41	2267980.31	1661	665964.19	2267959.75
1552	665585.36	2268098.13	1607	665371.49	2267978.61	1662	665963.98	2267972.23
1553	665580.78	2268098.79	1608	665363.58	2267977.77	1663	665965.64	2267978.77
1554	665576.90	2268100.98	1609	665358.18	2267977.18	1664	665965.10	2267990.84
1555	665575.63	2268102.54	1610	665369.96	2267972.07	1665	665991.22	2268002.43
1556	665574.87	2268104.58	1611	665392.48	2267987.69	1666	665996.41	2268008.22
1557	665573.99	2268105.96	1612	665405.26	2267999.78	1667	665994.21	2268022.52
1558	665572.58	2268106.93	1613	665429.79	2268026.23	1668	666022.93	2268026.46
1559	665568.14	2268107.59	1614	665457.86	2268040.20	1357	666035.41	2268027.37
1560	665562.06	2268107.24	1615	665456.58	2268063.71	1669	666243.75	2268144.82
1561	665555.52	2268106.87	1616	665485.15	2268075.20	1670	666263.79	2268191.91
1562	665551.74	2268107.18	1617	665502.07	2268079.22	1671	666265.96	2268197.00
1563	665548.75	2268108.72	1618	665519.39	2268084.41	1672	666263.86	2268204.98
1564	665545.05	2268110.47	1619	665564.98	2268092.03	1673	666268.90	2268220.36
1565	665542.59	2268111.86	1620	665584.83	2268094.02	1674	666273.92	2268229.58

1675	666280.18	2268236.91	1730	666289.53	2268416.02	1785	666196.99	2268135.25
1676	666293.70	2268246.41	1731	666294.90	2268414.59	1786	666194.19	2268129.04
1677	666299.04	2268248.49	1732	666302.26	2268413.19	1787	666193.95	2268125.70
1678	666328.24	2268275.12	1733	666309.03	2268410.55	1788	666190.19	2268125.53
1679	666333.58	2268280.54	1734	666312.00	2268409.01	1789	666181.06	2268135.30
1680	666339.84	2268291.96	1735	666314.01	2268407.67	1790	666178.60	2268137.74
1681	666340.39	2268295.41	1736	666315.46	2268406.94	1791	666173.14	2268143.11
1682	666340.62	2268302.81	1737	666317.27	2268405.32	1792	666172.39	2268146.81
1683	666336.57	2268334.78	1738	666320.34	2268401.52	1793	666173.20	2268154.19
1684	666331.92	2268380.11	1739	666321.85	2268397.16	1794	666176.22	2268167.58
1685	666329.52	2268400.30	1740	666326.70	2268379.81	1795	666178.80	2268179.59
1686	666326.39	2268407.36	1741	666327.86	2268375.64	1796	666177.77	2268187.25
1687	666323.72	2268410.43	1742	666329.23	2268370.79	1797	666172.91	2268194.23
1688	666320.59	2268413.68	1743	666330.11	2268367.03	1798	666166.98	2268197.34
1689	666315.51	2268415.91	1744	666331.43	2268365.82	1799	666161.34	2268198.41
1690	666305.81	2268418.18	1745	666333.87	2268340.54	1800	666155.76	2268198.32
1691	666299.92	2268419.65	1746	666331.20	2268340.43	1801	666150.66	2268198.68
1692	666282.73	2268422.37	1747	666329.91	2268339.39	1802	666136.60	2268197.76
1693	666273.59	2268423.50	1748	666333.86	2268314.83	1803	666127.19	2268195.28
1694	666262.59	2268426.09	1749	666334.22	2268308.62	1804	666112.82	2268188.98
1695	666248.76	2268429.90	1750	666331.90	2268301.29	1805	666099.08	2268182.19
1696	666236.41	2268433.52	1751	666325.89	2268296.47	1806	666087.13	2268176.80
1697	666231.97	2268436.39	1752	666318.79	2268291.77	1807	666079.95	2268172.18
1698	666229.87	2268438.19	1753	666306.61	2268279.35	1808	666074.40	2268164.91
1699	666218.91	2268449.63	1754	666299.82	2268272.90	1809	666070.13	2268160.93
1700	666208.79	2268460.25	1755	666295.23	2268263.51	1810	666058.37	2268152.71
1701	666201.69	2268465.58	1756	666286.48	2268260.81	1811	666051.96	2268145.51
1702	666192.14	2268469.61	1757	666271.12	2268247.97	1812	666042.34	2268132.38
1703	666140.05	2268484.88	1758	666267.26	2268244.69	1813	666037.65	2268125.03
1704	666135.54	2268487.89	1759	666261.57	2268239.39	1814	666035.40	2268120.02
1705	666135.34	2268486.58	1760	666256.70	2268235.14	1815	666032.56	2268113.69
1706	666135.53	2268485.23	1761	666254.20	2268232.15	1816	666030.14	2268109.31
1707	666136.51	2268483.83	1762	666252.33	2268228.83	1817	666030.06	2268106.34
1708	666140.60	2268482.37	1763	666251.35	2268225.73	1818	666030.30	2268102.43
1709	666157.68	2268477.80	1764	666248.22	2268222.59	1819	666031.74	2268099.37
1710	666175.56	2268473.51	1765	666244.62	2268218.69	1820	666033.00	2268095.10
1711	666186.87	2268470.06	1766	666238.52	2268215.71	1821	666033.04	2268099.77
1712	666196.60	2268464.72	1767	666237.49	2268207.43	1822	666033.27	2268112.27
1713	666205.12	2268458.68	1768	666241.42	2268194.46	1823	666036.76	2268110.93
1714	666206.50	2268456.15	1769	666241.30	2268186.53	1824	666039.87	2268117.76
1715	666208.85	2268451.37	1770	666238.87	2268177.40	1825	666045.47	2268128.02
1716	666212.27	2268446.19	1771	666240.78	2268171.68	1826	666056.40	2268142.35
1717	666216.89	2268441.84	1772	666241.69	2268165.77	1827	666061.81	2268149.01
1718	666222.33	2268436.29	1773	666241.69	2268158.41	1828	666073.84	2268157.11
1719	666227.62	2268432.09	1774	666239.78	2268153.25	1829	666078.12	2268161.54
1720	666235.85	2268428.59	1775	666238.05	2268151.37	1830	666083.40	2268168.45
1721	666238.05	2268428.08	1776	666236.15	2268150.12	1831	666089.64	2268172.43
1722	666242.87	2268426.84	1777	666232.49	2268150.16	1832	666093.39	2268166.78
1723	666250.63	2268426.07	1778	666227.26	2268150.53	1833	666134.82	2268186.27
1724	666264.72	2268423.88	1779	666222.91	2268150.95	1834	666158.89	2268174.09
1725	666271.33	2268422.74	1780	666215.93	2268150.58	1835	666161.50	2268169.25
1726	666279.86	2268421.02	1781	666209.63	2268147.94	1836	666143.42	2268158.81
1727	666282.61	2268420.30	1782	666205.51	2268143.86	1837	666175.43	2268098.67
1728	666284.68	2268419.30	1783	666203.47	2268139.88	1838	666176.86	2268090.01
1729	666286.49	2268417.89	1784	666201.57	2268137.28	1839	666206.77	2268091.13

1840	666205.99	2268098.83	1893	665415.15	2267813.68	1944	665965.54	2266816.67
1841	666206.51	2268106.02	1894	665428.24	2267817.05	1945	665963.60	2266866.07
1842	666206.77	2268109.54	1895	665429.75	2267817.47	1946	665953.70	2267010.29
1843	666195.91	2268127.80	1896	665443.39	2267821.31	1947	665838.07	2266985.52
1844	666204.04	2268137.26	1897	665447.18	2267821.86	1948	665797.47	2267032.90
1845	666220.31	2268148.79	1898	665478.22	2267831.72	1949	665725.34	2266849.52
1846	666236.47	2268149.00	1899	665489.27	2267836.14	1950	665930.91	2266881.17
1669	666243.75	2268144.82	1900	665496.37	2267833.96	1951	665870.33	2266802.70
1847	666220.44	2268469.85	1901	665498.50	2267826.15	1944	665965.54	2266816.67
1848	666223.15	2268508.50	1902	665523.71	2267733.64	1952	666813.51	2267241.72
1849	666218.44	2268539.98	1903	665539.51	2267675.61	1953	666848.85	2267322.24
1850	666203.78	2268572.99	1904	665548.24	2267643.56	1954	666838.72	2267361.52
1851	666200.42	2268589.20	1905	665523.26	2267581.89	1955	666841.74	2267372.15
1852	666200.49	2268582.45	1906	665508.51	2267545.47	1956	666846.86	2267383.34
1853	666200.53	2268578.24	1907	665469.16	2267448.20	1957	666846.13	2267396.56
1854	666202.82	2268568.77	1908	665502.51	2267432.26	1958	666845.92	2267410.85
1855	666207.94	2268557.45	1909	665501.54	2267428.29	1959	666847.83	2267424.64
1856	666211.81	2268547.62	1910	665467.66	2267444.47	1960	666849.09	2267445.82
1857	666215.50	2268539.70	1911	665460.30	2267426.31	1961	666847.29	2267460.61
1858	666216.89	2268536.45	1912	665462.90	2267425.23	1962	666836.96	2267478.45
1859	666217.46	2268531.49	1913	665469.03	2267423.63	1963	666819.82	2267491.95
1860	666216.18	2268520.92	1914	665481.47	2267421.48	1964	666800.28	2267493.58
1861	666211.47	2268506.82	1874	665501.27	2267420.31	1965	666791.20	2267491.90
1862	666207.01	2268500.88	1915	665652.04	2267370.29	1966	666754.10	2267488.59
1863	666202.05	2268495.30	1916	665657.28	2267398.05	1967	666406.57	2267436.58
1864	666195.41	2268490.88	1917	665613.57	2267402.61	1968	666375.28	2267316.90
1865	666188.96	2268489.10	1918	665500.02	2267411.32	1969	666291.63	2267215.24
1866	666175.50	2268491.42	1915	665652.04	2267370.29	1970	666296.13	2267180.64
1867	666144.22	2268498.51	1919	665538.59	2267112.18	1971	666257.74	2267136.79
1868	666139.66	2268499.04	1920	665568.02	2267144.54	1972	666209.78	2267133.34
1869	666138.24	2268497.70	1921	665588.84	2267167.81	1973	666221.37	2267102.14
1870	666143.55	2268497.03	1922	665566.99	2267168.46	1974	666241.67	2267110.15
1871	666212.50	2268480.09	1923	665554.33	2267168.84	1975	666244.56	2267102.83
1872	666216.46	2268478.25	1924	665474.07	2267171.25	1976	666254.50	2267107.94
1873	666218.52	2268474.69	1925	665407.66	2267219.53	1977	666268.31	2267074.12
1847	666220.44	2268469.85	1926	665392.72	2267257.63	1978	666239.59	2267065.70
1874	665501.27	2267420.31	1927	665384.90	2267277.58	1979	666241.94	2267053.41
1875	665607.23	2267449.06	1928	665394.54	2267365.31	1980	666221.73	2267047.69
1876	665597.02	2267518.36	1929	665428.39	2267420.56	1981	666228.55	2267023.45
1877	665569.09	2267542.27	1930	665417.16	2267429.66	1982	666215.80	2267019.55
1878	665564.91	2267607.46	1931	665409.00	2267413.67	1983	666225.10	2266957.05
1879	665560.86	2267637.41	1932	665385.20	2267369.02	1984	666232.55	2266955.25
1880	665555.33	2267678.25	1933	665354.44	2267302.92	1985	666245.39	2266946.69
1881	665576.21	2267701.72	1934	665350.77	2267260.41	1986	666256.55	2266939.83
1882	665578.88	2267743.65	1935	665360.38	2267231.00	1987	666267.18	2267049.20
1883	665579.50	2267753.35	1936	665405.94	2267175.83	1988	666436.12	2267121.73
1884	665559.74	2267797.52	1937	665454.26	2267167.48	1989	666793.24	2267317.07
1885	665549.54	2267808.34	1919	665538.59	2267112.18	1952	666813.51	2267241.72
1886	665526.49	2267820.83	1938	665796.52	2267169.88	1990	666870.44	2267886.07
1887	665506.03	2267830.06	1939	665790.95	2267220.85	1991	666865.70	2267917.31
1888	665496.52	2267852.70	1940	665775.61	2267224.08	1992	666869.68	2267932.67
1889	665449.01	2267829.83	1941	665772.20	2267239.87	1993	666863.81	2267928.29
1890	665407.57	2267821.45	1942	665759.27	2267240.59	1994	666858.48	2267920.76
1891	665407.12	2267820.90	1943	665760.61	2267156.61	1995	666854.14	2267915.55
1892	665411.36	2267812.71	1938	665796.52	2267169.88	1996	666853.10	2267907.57

1997	666852.75	2267901.23	2050	666518.58	2268788.50	2104	667156.91	2267121.25
1998	666851.54	2267895.51	2051	666527.76	2268795.34	2105	667162.51	2267119.28
1999	666849.47	2267891.20	2052	666542.96	2268806.63	2106	667254.36	2267142.50
2000	666841.70	2267887.93	2053	666546.84	2268809.30	2107	667351.34	2267166.55
2001	666837.59	2267887.31	2054	666554.54	2268814.60	2097	667428.33	2267185.92
2002	666832.87	2267891.84	2055	666559.66	2268818.61	2108	667210.45	2267546.31
2003	666830.99	2267900.14	2056	666562.18	2268820.56	2109	667209.18	2267550.50
2004	666832.13	2267908.42	2057	666564.22	2268821.83	2110	667211.06	2267555.95
2005	666831.66	2267921.34	2058	666566.15	2268823.21	2111	667213.21	2267562.29
2006	666831.22	2267933.06	2059	666568.07	2268824.86	2112	667213.14	2267567.55
2007	666832.23	2267936.06	2060	666569.80	2268826.60	2113	667210.86	2267569.33
2008	666832.83	2267937.85	2061	666570.97	2268827.88	2114	667206.80	2267568.97
2009	666833.53	2267940.48	2062	666573.34	2268830.65	2115	667204.77	2267563.67
2010	666832.50	2267944.95	2063	666575.89	2268833.86	2116	667201.75	2267554.75
2011	666831.51	2267949.31	2064	666578.82	2268837.93	2117	667200.56	2267552.55
2012	666829.97	2267902.29	2065	666581.21	2268841.16	2118	667195.48	2267551.51
2013	666802.21	2267898.56	2066	666595.89	2268866.72	2119	667188.87	2267550.57
2014	666805.26	2267876.39	2067	666601.07	2268882.79	2120	667179.82	2267551.78
1990	666870.44	2267886.07	2068	666597.69	2268889.70	2121	667173.10	2267555.12
2015	666432.07	2268637.34	2069	666596.29	2268893.13	2122	667163.61	2267564.37
2016	666424.22	2268651.54	2070	666594.12	2268894.54	2123	667152.61	2267591.11
2017	666424.52	2268665.02	2071	666580.06	2268899.63	2124	667151.23	2267598.36
2018	666426.78	2268672.67	2072	666578.37	2268898.36	2125	667148.61	2267619.73
2019	666429.82	2268678.15	2073	666573.65	2268890.39	2126	667147.05	2267644.82
2020	666442.29	2268695.55	2074	666595.88	2268889.70	2127	667144.56	2267640.89
2021	666448.27	2268700.32	2075	666595.88	2268869.18	2128	667135.90	2267624.50
2022	666508.99	2268750.53	2076	666578.50	2268868.61	2129	667140.52	2267597.02
2023	666521.19	2268760.57	2077	666578.46	2268867.24	2130	667139.02	2267566.45
2024	666535.37	2268772.20	2078	666577.86	2268863.39	2131	667156.06	2267565.25
2025	666541.91	2268777.48	2079	666577.19	2268861.14	2132	667160.55	2267551.75
2026	666542.25	2268779.54	2080	666565.36	2268838.47	2133	667176.68	2267549.31
2027	666541.99	2268781.51	2081	666558.05	2268827.11	2134	667190.92	2267544.88
2028	666555.95	2268793.98	2082	666548.51	2268815.33	2135	667196.06	2267515.25
2029	666558.99	2268795.08	2083	666544.47	2268809.24	2136	667209.09	2267537.67
2030	666563.98	2268799.09	2084	666528.02	2268797.99	2137	667261.84	2267545.02
2031	666568.68	2268802.47	2085	666488.70	2268770.64	2138	667305.12	2267555.74
2032	666573.96	2268804.04	2086	666438.54	2268734.31	2139	667412.85	2267582.38
2033	666578.17	2268804.32	2087	666441.22	2268730.26	2140	667455.46	2267587.98
2034	666583.37	2268805.27	2088	666434.88	2268725.58	2141	667483.84	2267585.55
2035	666588.75	2268826.35	2089	666433.16	2268724.79	2142	667510.02	2267596.71
2036	666570.30	2268806.55	2090	666431.63	2268725.08	2143	667588.29	2267633.40
2037	666553.01	2268794.24	2091	666428.33	2268727.45	2144	667589.22	2267633.81
2038	666540.50	2268784.51	2092	666426.71	2268730.04	2145	667588.10	2267634.57
2039	666450.97	2268707.93	2093	666416.85	2268724.14	2146	667585.49	2267634.59
2040	666424.05	2268684.70	2094	666413.02	2268723.48	2147	667583.24	2267634.19
2041	666419.02	2268673.33	2095	666405.22	2268724.20	2148	667580.75	2267632.72
2042	666410.09	2268649.67	2096	666394.73	2268727.88	2149	667578.88	2267631.97
2015	666432.07	2268637.34	2043	666407.01	2268698.43	2150	667541.70	2267614.30
2043	666407.01	2268698.43	2097	667428.33	2267185.92	2151	667489.37	2267589.76
2044	666421.17	2268710.64	2098	667428.96	2267196.67	2152	667485.90	2267589.70
2045	666449.51	2268731.83	2099	667423.01	2267209.89	2153	667482.42	2267590.51
2046	666448.41	2268733.31	2100	667416.52	2267215.79	2154	667479.91	2267592.71
2047	666496.76	2268770.07	2101	667231.32	2267171.72	2155	667477.62	2267596.89
2048	666497.43	2268769.20	2102	667140.13	2267141.33	2156	667476.12	2267597.73
2049	666506.79	2268777.64	2103	667151.66	2267124.08	2157	667472.16	2267597.43

2158	667471.71	2267594.57	2212	667676.36	2267624.09	2265	667890.07	2268007.50
2159	667470.40	2267590.95	2213	667676.86	2267629.55	2266	667894.82	2268012.62
2160	667467.83	2267588.82	2214	667678.12	2267635.17	2267	667898.92	2268018.23
2161	667464.72	2267589.26	2215	667684.25	2267640.38	2268	667899.81	2268021.48
2162	667461.28	2267592.43	2216	667691.14	2267644.16	2269	667899.41	2268024.08
2163	667457.40	2267591.98	2217	667698.79	2267647.61	2270	667896.42	2268031.09
2164	667452.32	2267589.82	2218	667710.68	2267644.48	2271	667895.31	2268033.24
2165	667445.28	2267588.48	2219	667748.66	2267611.04	2272	667890.85	2268037.14
2166	667417.69	2267585.47	2220	667759.11	2267615.29	2273	667890.61	2268038.87
2167	667300.81	2267557.58	2221	667766.66	2267613.14	2274	667891.66	2268041.11
2168	667262.47	2267546.63	2222	667768.04	2267616.81	2275	667895.12	2268045.64
2169	667234.12	2267541.85	2223	667771.25	2267623.07	2253	667896.74	2268048.69
2170	667218.47	2267543.13	2224	667787.23	2267614.74	2276	667747.78	2268416.63
2108	667210.45	2267546.31	2225	667788.86	2267617.64	2277	667738.51	2268434.02
2171	667944.31	2267521.22	2226	667794.38	2267614.59	2278	667726.24	2268435.31
2172	667912.81	2267560.14	2227	667793.42	2267612.72	2279	667716.97	2268432.39
2173	667901.85	2267565.28	2228	667800.86	2267608.35	2280	667700.00	2268431.00
2174	667865.27	2267582.13	2229	667797.83	2267601.14	2281	667687.94	2268429.67
2175	667856.68	2267592.49	2230	667840.46	2267581.35	2282	667683.32	2268408.33
2176	667853.52	2267598.07	2231	667859.32	2267571.53	2283	667684.88	2268394.83
2177	667847.01	2267605.39	2232	667858.54	2267570.10	2284	667687.86	2268385.34
2178	667838.43	2267614.99	2233	667877.57	2267557.81	2285	667695.21	2268383.25
2179	667831.21	2267618.21	2234	667889.61	2267550.75	2286	667709.91	2268378.98
2180	667818.64	2267620.58	2171	667944.31	2267521.22	2287	667715.75	2268378.28
2181	667808.07	2267626.06	2235	667929.27	2267932.92	2288	667718.33	2268379.11
2182	667796.01	2267635.73	2236	667920.75	2267982.73	2289	667722.37	2268383.66
2183	667784.42	2267643.73	2237	667917.38	2267981.36	2290	667727.68	2268391.69
2184	667780.35	2267648.38	2238	667911.11	2267976.84	2291	667738.39	2268407.12
2185	667775.41	2267652.03	2239	667909.11	2267972.54	2292	667743.77	2268415.94
2186	667734.82	2267656.17	2240	667906.63	2267968.84	2293	667745.49	2268416.83
2187	667718.77	2267657.25	2241	667904.07	2267966.60	2276	667747.78	2268416.63
2188	667694.65	2267653.22	2242	667900.28	2267960.65	2294	668252.67	2267265.44
2189	667677.16	2267638.17	2243	667896.43	2267953.02	2295	668252.24	2267379.34
2190	667666.22	2267629.36	2244	667894.84	2267948.53	2296	668232.65	2267383.37
2191	667664.89	2267627.70	2245	667894.96	2267945.14	2297	668221.03	2267387.51
2192	667664.97	2267626.56	2246	667896.33	2267938.71	2298	668214.23	2267389.66
2193	667666.39	2267623.08	2247	667898.03	2267935.14	2299	668203.23	2267394.11
2194	667667.28	2267620.67	2248	667901.07	2267931.61	2300	668201.60	2267394.99
2195	667667.33	2267617.67	2249	667908.10	2267929.77	2301	668195.07	2267398.35
2196	667666.88	2267614.08	2250	667915.10	2267928.30	2302	668186.66	2267405.24
2197	667664.66	2267609.70	2251	667920.13	2267929.73	2303	668182.36	2267411.48
2198	667659.62	2267608.34	2252	667924.71	2267932.04	2304	668144.20	2267372.04
2199	667652.26	2267610.97	2235	667929.27	2267932.92	2305	668033.51	2267344.77
2200	667643.33	2267612.19	2253	667896.74	2268048.69	2306	668026.02	2267360.83
2201	667639.13	2267612.54	2254	667882.16	2268050.43	2307	667967.31	2267329.68
2202	667633.70	2267613.42	2255	667884.91	2268037.69	2308	667940.09	2267321.98
2203	667628.27	2267614.29	2256	667877.75	2268030.58	2309	667971.64	2267246.76
2204	667623.14	2267615.08	2257	667873.31	2268025.87	2310	667993.92	2267248.49
2205	667621.12	2267618.04	2258	667869.77	2268019.56	2311	668004.33	2267268.45
2206	667621.18	2267615.82	2259	667869.82	2268016.86	2312	668009.83	2267268.53
2207	667632.34	2267552.24	2260	667870.90	2268007.57	2313	668009.68	2267278.13
2208	667633.18	2267550.32	2261	667871.90	2268002.47	2314	668050.69	2267279.61
2209	667637.73	2267577.04	2262	667873.29	2268001.20	2315	668086.24	2267247.79
2210	667674.86	2267612.50	2263	667877.41	2268000.90	2316	668154.41	2267245.10
2211	667673.50	2267619.05	2264	667883.14	2268003.36	2317	668205.88	2267248.51

2318	668245.99	2267256.25	2371	668507.91	2267449.77	2424	668627.08	2267988.01
2294	668252.67	2267265.44	2372	668509.92	2267447.29	2425	668627.60	2267984.73
2319	668239.64	2267490.60	2373	668511.38	2267445.09	2426	668628.24	2267981.69
2320	668224.01	2267528.08	2374	668511.96	2267442.88	2427	668628.79	2267978.44
2321	668192.26	2267591.38	2375	668511.60	2267440.56	2428	668629.11	2267974.31
2322	668179.70	2267611.07	2376	668508.37	2267435.78	2429	668629.23	2267971.56
2323	668166.03	2267614.18	2377	668503.96	2267430.69	2430	668629.19	2267968.94
2324	668174.88	2267592.59	2378	668501.76	2267429.17	2431	668629.08	2267967.42
2325	668182.05	2267579.15	2379	668493.90	2267424.42	2432	668628.86	2267965.25
2326	668189.72	2267567.14	2380	668489.61	2267420.71	2433	668628.14	2267963.00
2327	668194.88	2267557.95	2381	668478.92	2267410.84	2434	668627.03	2267960.88
2328	668196.49	2267552.09	2382	668475.52	2267406.87	2435	668625.21	2267957.77
2329	668197.20	2267546.43	2383	668471.32	2267402.33	2436	668623.80	2267955.84
2330	668198.81	2267541.69	2339	668474.26	2267397.29	2397	668620.03	2267949.71
2331	668201.04	2267537.55	2384	668809.58	2267641.37	2437	668491.22	2268141.81
2332	668205.08	2267534.62	2385	668747.13	2267600.72	2438	668484.48	2268153.83
2333	668209.11	2267531.29	2386	668729.69	2267590.67	2439	668518.06	2268172.73
2334	668215.54	2267520.41	2387	668722.43	2267570.44	2440	668517.00	2268197.47
2335	668219.50	2267511.44	2388	668702.24	2267559.46	2441	668489.43	2268192.35
2336	668222.72	2267505.23	2389	668691.64	2267561.64	2442	668428.61	2268115.53
2337	668228.19	2267499.24	2390	668650.28	2267525.11	2443	668441.38	2268123.99
2338	668234.16	2267495.16	2391	668615.06	2267498.78	2444	668452.64	2268133.27
2319	668239.64	2267490.60	2392	668622.04	2267477.34	2445	668460.88	2268140.22
2339	668474.26	2267397.29	2393	668644.76	2267479.50	2446	668467.87	2268142.42
2340	668520.58	2267438.43	2394	668695.39	2267527.99	2447	668477.55	2268142.75
2341	668534.23	2267451.13	2395	668732.44	2267563.47	2437	668491.22	2268141.81
2342	668523.16	2267461.10	2396	668736.28	2267567.36	2448	667271.74	2268660.99
2343	668509.67	2267475.71	2384	668809.58	2267641.37	2449	667261.34	2268661.11
2344	668488.84	2267502.18	2397	668620.03	2267949.71	2450	667253.30	2268653.80
2345	668480.06	2267518.00	2398	668632.72	2267964.06	2451	667244.79	2268650.33
2346	668472.26	2267533.68	2399	668625.37	2268001.11	2452	667206.18	2268655.75
2347	668462.26	2267528.04	2400	668618.96	2268023.30	2453	667215.94	2268720.58
2348	668439.83	2267528.73	2401	668615.61	2268030.83	2454	667219.60	2268795.44
2349	668426.38	2267534.81	2402	668623.60	2268036.16	2455	667204.97	2268891.32
2350	668422.73	2267541.63	2403	668615.05	2268059.05	2456	667224.30	2268930.64
2351	668420.22	2267545.08	2404	668596.89	2268084.07	2457	667227.12	2268936.50
2352	668403.73	2267545.82	2405	668565.98	2268087.44	2458	667219.48	2268967.68
2353	668401.62	2267545.97	2406	668543.00	2268098.03	2459	667216.54	2268994.17
2354	668370.08	2267535.19	2407	668523.77	2268098.08	2460	667219.92	2269019.41
2355	668300.25	2267500.21	2408	668532.91	2268096.13	2461	667225.93	2269054.27
2356	668283.09	2267490.45	2409	668549.57	2268086.51	2462	667223.22	2269067.84
2357	668254.01	2267479.01	2410	668568.91	2268074.64	2463	667220.21	2269067.21
2358	668259.63	2267476.25	2411	668573.51	2268072.06	2464	667220.65	2269066.34
2359	668267.65	2267474.11	2412	668578.24	2268072.13	2465	667221.00	2269064.78
2360	668273.90	2267474.73	2413	668585.28	2268071.48	2466	667221.53	2269062.15
2361	668279.95	2267477.25	2414	668591.78	2268065.70	2467	667221.97	2269058.29
2362	668300.98	2267487.98	2415	668599.23	2268056.04	2468	667221.68	2269054.22
2363	668334.97	2267505.51	2416	668602.11	2268050.09	2469	667221.12	2269051.93
2364	668346.08	2267510.34	2417	668604.51	2268041.77	2470	667220.17	2269048.62
2365	668362.22	2267516.20	2418	668608.78	2268037.65	2471	667218.70	2269044.72
2366	668377.95	2267521.28	2419	668610.36	2268034.65	2472	667217.30	2269039.72
2367	668401.27	2267526.48	2420	668611.92	2268030.74	2473	667215.35	2269030.65
2368	668419.63	2267525.06	2421	668613.53	2268025.41	2474	667214.34	2269025.86
2369	668448.41	2267504.20	2422	668614.81	2268020.31	2475	667213.52	2269020.65
2370	668486.58	2267471.78	2423	668624.24	2268002.89	2476	667212.69	2269015.10

2477	667211.86	2269010.22	2532	667203.35	2268800.19	2586	667198.67	2268981.55
2478	667210.64	2269004.78	2533	667205.76	2268791.13	2587	667199.62	2268987.42
2479	667209.52	2269000.93	2534	667208.46	2268783.32	2588	667200.66	2268993.65
2480	667208.14	2268997.39	2535	667208.57	2268775.99	2589	667201.57	2268997.03
2481	667207.02	2268995.02	2536	667209.52	2268761.03	2590	667202.98	2269001.23
2482	667204.13	2268989.84	2537	667206.49	2268742.18	2591	667204.72	2269005.76
2483	667202.39	2268986.29	2538	667195.45	2268713.92	2592	667206.31	2269011.27
2484	667201.85	2268984.51	2539	667186.47	2268692.41	2593	667207.29	2269015.52
2485	667201.54	2268982.53	2540	667182.32	2268672.93	2594	667208.45	2269022.86
2486	667201.78	2268980.41	2541	667186.24	2268650.18	2595	667208.58	2269024.66
2487	667202.91	2268977.49	2542	667189.61	2268645.86	2596	667209.82	2269033.23
2488	667203.86	2268975.65	2543	667210.22	2268632.78	2597	667210.62	2269038.44
2489	667207.74	2268969.02	2544	667215.22	2268629.97	2598	667211.95	2269046.03
2490	667211.80	2268961.80	2545	667222.54	2268628.70	2599	667212.14	2269048.27
2491	667214.27	2268957.04	2546	667230.10	2268629.64	2600	667212.98	2269052.69
2492	667215.35	2268954.36	2547	667237.91	2268634.16	2601	667213.31	2269055.29
2493	667216.30	2268951.30	2548	667250.82	2268643.98	2602	667213.50	2269059.39
2494	667216.88	2268947.45	2549	667262.77	2268654.90	2603	667213.68	2269065.96
2495	667217.39	2268943.49	2448	667271.74	2268660.99	2604	667208.19	2269064.86
2496	667217.44	2268939.68	2550	667188.40	2268835.92	2605	667208.29	2269063.29
2497	667217.27	2268936.85	2551	667188.06	2268841.66	2606	667206.67	2269040.91
2498	667216.74	2268933.64	2552	667187.82	2268847.73	2607	667192.02	2269001.18
2499	667215.18	2268928.45	2553	667187.97	2268853.25	2608	667190.55	2268977.02
2500	667213.60	2268924.51	2554	667188.42	2268858.14	2609	667201.87	2268927.82
2501	667212.57	2268922.14	2555	667188.88	2268862.70	2610	667185.06	2268907.25
2502	667211.02	2268919.58	2556	667188.76	2268865.64	2611	667178.09	2268875.13
2503	667207.60	2268914.71	2557	667187.87	2268870.01	2612	667184.25	2268830.72
2504	667203.92	2268909.81	2558	667187.32	2268872.77	2613	667171.71	2268815.37
2505	667198.88	2268894.52	2559	667187.19	2268874.91	2614	667173.97	2268817.02
2506	667197.41	2268894.75	2560	667186.01	2268879.75	2615	667176.41	2268818.56
2507	667195.95	2268888.06	2561	667187.97	2268889.58	2616	667181.46	2268820.17
2508	667194.48	2268878.78	2562	667187.99	2268898.07	2617	667183.69	2268820.45
2509	667193.95	2268869.79	2563	667189.34	2268900.41	2618	667185.27	2268821.15
2510	667194.80	2268868.10	2564	667191.60	2268904.34	2619	667186.59	2268822.35
2511	667195.11	2268867.43	2565	667194.70	2268908.99	2620	667187.79	2268824.59
2512	667195.45	2268866.47	2566	667196.38	2268911.16	2621	667188.42	2268826.18
2513	667195.70	2268865.26	2567	667199.65	2268913.99	2622	667188.77	2268828.00
2514	667195.78	2268864.47	2568	667201.23	2268916.12	2623	667188.91	2268830.09
2515	667195.79	2268863.61	2569	667202.79	2268918.40	2550	667188.40	2268835.92
2516	667195.53	2268862.59	2570	667204.16	2268920.01	2624	667211.67	2269077.87
2517	667195.12	2268861.46	2571	667207.19	2268922.64	2625	667192.08	2269155.18
2518	667194.46	2268860.47	2572	667209.18	2268926.11	2626	667187.43	2269176.02
2519	667192.52	2268858.27	2573	667210.89	2268930.03	2627	667184.91	2269187.38
2520	667192.16	2268856.83	2574	667211.46	2268932.79	2628	667185.88	2269193.08
2521	667192.13	2268854.24	2575	667211.67	2268936.73	2629	667191.87	2269204.42
2522	667192.78	2268849.41	2576	667211.30	2268940.25	2630	667196.97	2269212.90
2523	667194.03	2268840.52	2577	667210.74	2268942.47	2631	667200.04	2269213.60
2524	667194.81	2268837.94	2578	667209.83	2268944.65	2632	667202.79	2269214.70
2525	667197.46	2268833.07	2579	667209.41	2268945.45	2633	667209.97	2269219.83
2526	667198.57	2268829.20	2580	667206.06	2268952.32	2634	667227.63	2269235.12
2527	667199.07	2268826.29	2581	667203.01	2268958.20	2635	667245.38	2269251.92
2528	667199.12	2268822.52	2582	667201.00	2268963.57	2636	667257.10	2269261.55
2529	667198.91	2268817.08	2583	667199.86	2268967.39	2637	667271.60	2269272.56
2530	667199.19	2268811.39	2584	667198.86	2268970.42	2638	667273.51	2269275.30
2531	667200.09	2268807.92	2585	667198.46	2268976.10	2639	667275.31	2269278.43

2640	667276.46	2269281.62	2624	667211.67	2269077.87	2749	667282.42	2269232.83
2641	667276.95	2269284.01	2695	667611.12	2269298.05	2750	667325.58	2269243.30
2642	667276.59	2269286.05	2696	667597.96	2269292.43	2751	667352.87	2269246.00
2643	667274.91	2269287.42	2697	667590.19	2269290.34	2752	667370.75	2269245.37
2644	667271.89	2269288.30	2698	667581.56	2269289.45	2753	667409.73	2269239.00
2645	667266.52	2269289.15	2699	667572.01	2269288.07	2754	667421.39	2269234.52
2646	667259.44	2269289.44	2700	667566.61	2269287.93	2755	667505.91	2269250.81
2647	667257.71	2269289.74	2701	667557.07	2269283.23	2756	667523.58	2269257.71
2648	667255.23	2269291.76	2702	667544.13	2269269.56	2757	667546.86	2269268.00
2649	667252.12	2269294.76	2703	667522.43	2269259.55	2758	667572.02	2269277.96
2650	667247.81	2269299.06	2704	667505.53	2269253.85	2759	667621.56	2269294.45
2651	667244.28	2269301.52	2705	667497.60	2269253.10	2760	667635.58	2269305.02
2652	667240.67	2269303.85	2706	667491.78	2269252.90	2761	667624.47	2269334.05
2653	667232.67	2269305.31	2707	667485.98	2269251.87	2762	667622.55	2269332.08
2654	667226.84	2269305.95	2708	667479.97	2269250.30	2763	667623.12	2269329.70
2655	667222.34	2269306.82	2709	667472.78	2269249.06	2764	667624.59	2269326.44
2656	667211.04	2269307.71	2710	667464.65	2269248.34	2765	667626.84	2269321.62
2657	667200.95	2269307.36	2711	667453.74	2269248.36	2766	667627.96	2269318.61
2658	667194.54	2269306.93	2712	667448.36	2269248.88	2767	667629.59	2269311.99
2659	667191.68	2269306.03	2713	667441.77	2269249.93	2768	667627.82	2269309.43
2660	667187.99	2269304.65	2714	667436.45	2269250.88	2769	667622.35	2269304.73
2661	667183.86	2269303.71	2715	667431.98	2269250.93	2695	667611.12	2269298.05
2662	667178.10	2269303.29	2716	667425.77	2269250.96	2770	667610.61	2269378.39
2663	667175.39	2269303.25	2717	667419.39	2269249.89	2771	667608.46	2269385.51
2664	667171.03	2269302.72	2718	667414.81	2269249.83	2772	667605.96	2269398.13
2665	667165.10	2269300.98	2719	667408.89	2269250.28	2773	667601.55	2269397.79
2666	667159.77	2269299.18	2720	667402.58	2269252.90	2774	667593.04	2269389.03
2667	667156.62	2269298.15	2721	667393.36	2269256.38	2775	667589.71	2269381.30
2668	667153.52	2269296.97	2722	667385.44	2269258.17	2776	667587.27	2269375.30
2669	667149.38	2269295.19	2723	667360.49	2269266.41	2777	667586.02	2269369.05
2670	667147.29	2269294.04	2724	667346.56	2269271.01	2778	667585.38	2269364.51
2671	667144.00	2269292.33	2725	667336.99	2269273.03	2779	667583.53	2269358.86
2672	667141.56	2269291.37	2726	667319.38	2269279.15	2780	667574.37	2269357.75
2673	667135.89	2269290.16	2727	667305.00	2269280.73	2781	667563.90	2269354.09
2674	667131.16	2269286.50	2728	667295.71	2269277.02	2782	667556.12	2269342.96
2675	667143.84	2269287.26	2729	667291.78	2269274.18	2783	667547.76	2269340.88
2676	667168.23	2269296.46	2730	667286.44	2269268.54	2784	667539.26	2269332.42
2677	667169.39	2269293.35	2731	667282.02	2269263.58	2785	667527.20	2269325.02
2678	667182.83	2269298.44	2732	667277.93	2269260.67	2786	667523.71	2269312.81
2679	667183.83	2269295.81	2733	667269.43	2269255.65	2787	667521.40	2269306.55
2680	667204.59	2269302.86	2734	667248.92	2269243.05	2788	667515.63	2269301.81
2681	667223.76	2269304.71	2735	667237.60	2269234.21	2789	667509.52	2269299.15
2682	667238.13	2269301.08	2736	667205.74	2269206.48	2790	667502.74	2269295.16
2683	667247.30	2269294.15	2737	667202.57	2269200.81	2791	667497.33	2269292.28
2684	667255.90	2269285.00	2738	667197.05	2269199.01	2792	667491.92	2269290.32
2685	667250.81	2269262.84	2739	667192.43	2269189.68	2793	667482.93	2269287.97
2686	667235.81	2269249.32	2740	667193.06	2269181.75	2794	667476.30	2269287.16
2687	667212.09	2269227.96	2741	667218.36	2269079.52	2795	667461.90	2269286.74
2688	667207.27	2269223.62	2742	667219.98	2269080.99	2796	667450.61	2269285.64
2689	667202.30	2269219.91	2743	667213.32	2269111.34	2797	667443.68	2269284.66
2690	667194.97	2269214.31	2744	667194.04	2269188.47	2798	667439.61	2269284.92
2691	667190.09	2269206.72	2745	667198.44	2269192.06	2799	667436.16	2269285.64
2692	667181.62	2269187.32	2746	667211.35	2269200.12	2800	667427.03	2269288.65
2693	667206.97	2269079.56	2747	667224.84	2269208.40	2801	667423.85	2269290.02
2694	667207.54	2269076.84	2748	667250.99	2269224.46	2802	667420.56	2269296.74



2803	667409.11	2269306.43	2858	667463.17	2269266.77	2912	667609.32	2269369.74
2804	667392.66	2269306.55	2859	667477.81	2269267.20	2913	667608.76	2269366.70
2805	667385.18	2269304.10	2860	667486.68	2269268.28	2914	667609.06	2269363.24
2806	667372.45	2269300.42	2861	667497.86	2269271.20	2915	667609.60	2269361.00
2807	667363.48	2269300.30	2862	667505.49	2269273.96	2916	667610.69	2269359.05
2808	667340.18	2269303.25	2863	667512.53	2269277.72	2917	667613.71	2269355.39
2809	667328.33	2269304.18	2864	667518.61	2269281.30	2918	667614.99	2269353.52
2810	667282.20	2269305.69	2865	667522.40	2269282.94	2919	667616.49	2269348.51
2811	667259.51	2269321.52	2866	667527.09	2269284.28	2920	667618.16	2269344.29
2812	667240.27	2269320.22	2867	667530.73	2269285.24	2921	667619.08	2269342.20
2813	667237.38	2269321.34	2868	667532.52	2269285.68	2909	667621.21	2269341.77
2814	667216.21	2269323.76	2869	667534.41	2269286.88	2922	667637.08	2269332.62
2815	667202.32	2269323.72	2870	667536.08	2269288.12	2923	667646.99	2269338.71
2816	667197.37	2269323.36	2871	667537.28	2269289.63	2924	667649.53	2269349.89
2817	667191.80	2269323.61	2872	667538.94	2269291.45	2925	667652.78	2269353.05
2818	667192.10	2269320.94	2873	667540.50	2269293.90	2926	667651.99	2269370.43
2819	667192.28	2269319.43	2874	667541.59	2269295.45	2927	667656.76	2269383.93
2820	667192.48	2269318.04	2875	667543.67	2269297.76	2928	667665.03	2269419.85
2821	667198.14	2269320.81	2876	667544.90	2269300.74	2929	667685.10	2269435.15
2822	667206.66	2269321.74	2877	667545.01	2269303.49	2930	667690.65	2269411.05
2823	667219.10	2269321.78	2878	667544.01	2269307.48	2931	667714.28	2269404.69
2824	667230.36	2269320.63	2879	667543.85	2269310.51	2932	667732.93	2269399.96
2825	667239.46	2269318.11	2880	667544.39	2269312.40	2933	667737.48	2269388.83
2826	667256.97	2269310.97	2881	667546.06	2269313.50	2934	667763.90	2269390.48
2827	667261.40	2269306.54	2882	667548.76	2269313.90	2935	667780.56	2269387.78
2828	667268.74	2269302.28	2883	667550.64	2269314.71	2936	667805.04	2269389.54
2829	667273.27	2269300.24	2884	667551.90	2269315.77	2937	667812.77	2269394.80
2830	667280.55	2269300.07	2885	667554.53	2269319.41	2938	667816.51	2269399.54
2831	667293.46	2269298.91	2886	667555.83	2269322.57	2939	667841.58	2269399.15
2832	667299.11	2269298.05	2887	667557.73	2269327.33	2940	667859.83	2269401.83
2833	667312.94	2269296.31	2888	667560.16	2269331.58	2941	667894.40	2269421.52
2834	667318.26	2269296.80	2889	667562.37	2269334.29	2942	667922.12	2269427.63
2835	667324.02	2269293.30	2890	667564.22	2269336.71	2943	667919.29	2269440.29
2836	667328.88	2269293.41	2891	667564.88	2269338.14	2944	667950.77	2269454.33
2837	667335.53	2269293.57	2892	667566.27	2269342.91	2945	667966.17	22694472.81
2838	667344.42	2269291.75	2893	667567.75	2269346.04	2946	667983.99	2269477.23
2839	667352.70	2269288.08	2894	667569.38	2269347.81	2947	668019.46	2269474.17
2840	667365.82	2269282.70	2895	667571.81	2269349.70	2948	668034.63	2269477.71
2841	667371.42	2269281.64	2896	667574.43	2269351.10	2949	668097.71	2269498.67
2842	667378.27	2269280.61	2897	667578.16	2269351.58	2950	668095.94	2269511.23
2843	667384.63	2269279.18	2898	667582.84	2269351.25	2951	668131.14	2269521.31
2844	667390.33	2269278.51	2899	667587.77	2269350.94	2952	668126.66	2269580.74
2845	667394.36	2269278.18	2900	667596.01	2269351.42	2953	668144.82	2269593.47
2846	667396.45	2269279.47	2901	667597.92	2269352.05	2954	668155.81	2269600.16
2847	667396.50	2269284.78	2902	667602.27	2269354.79	2955	668158.24	2269601.25
2848	667398.94	2269286.51	2903	667603.64	2269356.35	2956	668162.22	2269604.14
2849	667401.72	2269286.49	2904	667604.78	2269358.86	2957	668164.24	2269606.14
2850	667404.59	2269284.06	2905	667605.75	2269365.68	2958	668165.56	2269607.03
2851	667407.45	2269278.49	2906	667606.51	2269369.52	2959	668166.16	2269606.01
2852	667410.04	2269274.19	2907	667608.16	2269373.57	2960	668185.38	2269617.29
2853	667419.94	2269269.93	2908	667609.95	2269377.74	2961	668213.83	2269630.58
2854	667430.97	2269266.29	2770	667610.61	2269378.39	2962	668239.46	2269640.52
2855	667436.89	2269265.06	2909	667621.21	2269341.77	2963	668269.64	2269639.60
2856	667444.44	2269264.56	2910	667611.47	2269375.12	2964	668290.06	2269646.87
2857	667453.00	2269265.78	2911	667610.41	2269373.36	2965	668294.13	2269648.20

2966	668305.09	2269659.76	3021	667998.61	2269532.97	3075	667640.66	2269358.55
2967	668340.98	2269693.90	3022	667989.89	2269528.44	3076	667640.72	2269360.97
2968	668354.52	2269698.50	3023	667980.34	2269523.70	3077	667640.14	2269364.55
2969	668370.84	2269812.71	3024	667975.45	2269514.84	3078	667638.80	2269375.23
2970	668379.21	2269844.55	3025	667967.12	2269504.62	3079	667638.35	2269379.81
2971	668369.03	2269835.36	3026	667958.34	2269495.19	3080	667636.93	2269386.55
2972	668366.00	2269823.35	3027	667954.02	2269489.27	3081	667636.41	2269387.92
2973	668364.39	2269811.59	3028	667950.19	2269485.12	3082	667635.41	2269388.80
2974	668356.78	2269783.93	3029	667940.44	2269474.57	3083	667633.83	2269388.54
2975	668353.61	2269771.14	3030	667935.96	2269469.30	3084	667630.63	2269385.55
2976	668352.54	2269762.87	3031	667930.69	2269459.87	3085	667628.89	2269384.20
2977	668351.19	2269749.26	3032	667923.98	2269450.28	3086	667627.64	2269383.62
2978	668351.87	2269733.12	3033	667917.27	2269441.49	3087	667627.29	2269384.34
2979	668352.83	2269720.99	3034	667913.16	2269436.57	3088	667626.94	2269385.05
2980	668352.48	2269718.20	3035	667902.12	2269430.73	3089	667627.51	2269386.74
2981	668347.15	2269711.47	3036	667894.59	2269428.65	3090	667628.53	2269388.51
2982	668340.93	2269703.94	3037	667885.31	2269426.84	3091	667631.09	2269391.19
2983	668336.56	2269698.73	3038	667880.95	2269426.20	3092	667633.70	2269393.69
2984	668329.25	2269694.08	3039	667874.80	2269424.36	3093	667634.71	2269395.15
2985	668324.21	2269688.89	3040	667872.09	2269423.93	3094	667632.47	2269404.08
2986	668317.33	2269683.96	3041	667868.16	2269421.97	3095	667631.20	2269409.47
2987	668311.29	2269679.19	3042	667864.39	2269421.80	3096	667631.79	2269415.23
2988	668304.50	2269677.24	3043	667860.29	2269421.01	3097	667633.09	2269418.80
2989	668301.54	2269675.92	3044	667856.28	2269420.30	3098	667634.03	2269423.88
2990	668296.87	2269674.85	3045	667834.03	2269419.88	3099	667635.26	2269432.02
2991	668290.90	2269675.05	3046	667822.46	2269418.31	3100	667636.35	2269438.63
2992	668283.47	2269678.49	3047	667803.20	2269421.36	3101	667641.13	2269446.48
2993	668276.86	2269683.36	3048	667789.79	2269427.63	3102	667649.97	2269454.56
2994	668271.53	2269688.53	3049	667771.09	2269440.27	3103	667659.93	2269459.64
2995	668263.98	2269690.13	3050	667760.63	2269446.19	3104	667668.48	2269462.85
2996	668257.46	2269687.19	3051	667753.66	2269453.53	3105	667678.94	2269468.63
2997	668252.21	2269681.91	3052	667738.28	2269467.20	3106	667683.94	2269473.16
2998	668246.47	2269674.68	3053	667731.37	2269471.01	3107	667687.75	2269478.66
2999	668240.87	2269667.06	3054	667724.15	2269469.54	3108	667696.44	2269483.48
3000	668235.17	2269657.22	3055	667718.12	2269466.71	3109	667701.58	2269485.07
3001	668228.78	2269649.72	3056	667714.78	2269464.63	3110	667708.36	2269485.98
3002	668217.46	2269641.62	3057	667709.95	2269462.06	3111	667714.38	2269486.34
3003	668209.77	2269634.88	3058	667700.39	2269457.76	3112	667721.61	2269487.19
3004	668201.78	2269630.08	3059	667690.89	2269452.46	3113	667731.43	2269487.24
3005	668189.66	2269623.41	3060	667679.81	2269444.16	3114	667737.82	2269486.73
3006	668174.86	2269616.64	3061	667670.00	2269436.74	3115	667747.67	2269484.95
3007	668168.01	2269611.23	3062	667663.47	2269427.81	3116	667767.08	2269479.47
3008	668164.20	2269609.11	3063	667657.81	2269414.07	3117	667786.61	2269470.83
3009	668157.09	2269604.83	3064	667653.60	2269401.26	3118	667798.36	2269468.70
3010	668152.97	2269602.60	3065	667650.41	2269373.91	3119	667804.31	2269462.10
3011	668135.19	2269589.84	3066	667649.86	2269369.31	3120	667806.91	2269456.07
3012	668119.12	2269577.91	3067	667649.82	2269358.88	3121	667812.49	2269448.72
3013	668109.11	2269569.44	3068	667648.82	2269350.68	3122	667823.41	2269443.77
3014	668097.89	2269563.43	3069	667648.02	2269346.25	3123	667834.14	2269439.53
3015	668085.21	2269557.93	3070	667646.72	2269343.75	3124	667843.17	2269436.74
3016	668070.58	2269553.00	3071	667645.67	2269342.51	3125	667856.97	2269437.57
3017	668045.49	2269542.36	3072	667642.90	2269340.56	3126	667864.87	2269440.20
3018	668034.24	2269534.15	3073	667638.38	2269339.31	3127	667877.92	2269447.72
3019	668021.42	2269532.05	3074	667634.87	2269338.45	3128	667888.13	2269451.84
3020	668005.52	2269532.23	2922	667637.08	2269332.62	3129	667892.46	2269455.88

3130 667891.37 2269458.79	3185 668080.70 2269723.36	3239 668270.26 2269776.62
3131 667886.13 2269459.13	3186 668089.31 2269725.33	3240 668269.87 2269762.61
3132 667873.03 2269454.13	3187 668095.41 2269727.72	3241 668271.90 2269770.68
3133 667867.36 2269455.72	3188 668101.34 2269729.25	3242 668273.02 2269772.62
3134 667864.76 2269462.16	3189 668105.96 2269728.62	3243 668273.59 2269775.32
3135 667869.63 2269471.85	3190 668111.16 2269726.74	3244 668274.40 2269779.13
3136 667877.28 2269477.82	3191 668119.15 2269725.04	3245 668274.63 2269785.63
3137 667886.86 2269480.89	3192 668124.01 2269726.51	3246 668274.75 2269792.33
3138 667897.92 2269482.31	3193 668132.35 2269729.57	3247 668275.29 2269797.48
3139 667905.79 2269487.45	3194 668139.61 2269729.96	3248 668275.10 2269806.17
3140 667912.66 2269489.85	3195 668147.04 2269728.25	3249 668276.98 2269824.39
3141 667920.73 2269495.41	3196 668153.61 2269727.51	3250 668277.48 2269826.87
3142 667926.23 2269505.12	3197 668162.53 2269729.18	3251 668278.04 2269831.20
3143 667927.35 2269514.54	3198 668169.63 2269729.29	3252 668278.65 2269835.93
3144 667932.24 2269523.19	3199 668155.16 2269753.99	3253 668280.35 2269839.30
3145 667939.28 2269527.69	3200 668076.81 2269741.96	3254 668287.05 2269847.51
3146 667955.98 2269530.45	3201 667979.95 2269734.55	3255 668292.81 2269853.52
3147 667974.67 2269539.09	3202 667992.60 2269681.19	3256 668298.16 2269857.48
3148 667985.18 2269549.71	3203 667873.20 2269536.29	3257 668312.47 2269867.52
3149 668014.75 2269558.30	3204 667701.44 2269493.63	3258 668350.07 2269895.81
3150 668029.87 2269568.36	3205 667679.03 2269484.54	3259 668362.95 2269907.33
3151 668045.86 2269575.71	3206 667661.08 2269463.94	3260 668376.03 2269916.49
3152 668049.70 2269584.76	3207 667609.78 2269448.57	3261 668384.89 2269922.03
3153 668044.52 2269591.11	3208 667620.17 2269402.18	3262 668407.61 2269925.93
3154 668037.67 2269596.30	3209 667633.12 2269345.50	3263 668422.76 2269929.89
3155 668029.96 2269598.56	3210 667636.28 2269347.42	3264 668438.34 2269942.20
3156 668021.75 2269595.92	3211 667637.86 2269349.19	3265 668450.08 2269945.51
3157 668014.09 2269594.41	3212 667638.77 2269351.71	3266 668454.39 2269945.72
3158 668008.88 2269597.41	3075 667640.66 2269358.55	3267 668484.63 2269962.05
3159 668004.92 2269600.84	3213 668763.74 2270318.33	3268 668516.33 2270007.61
3160 668000.93 2269606.37	3214 668757.69 2270337.36	3269 668549.62 2270053.83
3161 668000.56 2269612.23	3215 668756.77 2270339.70	3270 668578.22 2270094.90
3162 668002.25 2269620.35	3216 668752.16 2270351.03	3271 668594.13 2270135.15
3163 668005.61 2269629.34	3217 668749.92 2270356.13	3272 668613.53 2270176.72
3164 668006.46 2269637.74	3218 668735.89 2270386.34	3273 668635.67 2270225.31
3165 668007.94 2269641.95	3219 668732.88 2270392.80	3274 668658.63 2270260.59
3166 668008.08 2269651.31	3220 668723.84 2270411.97	3275 668689.90 2270293.44
3167 668007.12 2269659.12	3221 668711.65 2270437.18	3276 668725.73 2270318.74
3168 668006.59 2269666.79	3222 668675.05 2270405.06	3213 668763.74 2270318.33
3169 668008.04 2269672.82	3223 668700.09 2270350.61	3277 668818.63 2270225.12
3170 668010.90 2269677.61	3224 668619.71 2270211.81	3278 668782.89 2270231.45
3171 668016.81 2269683.85	3225 668609.26 2270187.65	3279 668781.96 2270236.98
3172 668022.33 2269688.68	3226 668556.67 2270082.35	3280 668774.86 2270238.67
3173 668025.51 2269691.10	3227 668540.32 2270062.21	3281 668767.30 2270239.37
3174 668027.37 2269696.86	3228 668531.84 2270040.78	3282 668758.23 2270242.53
3175 668027.41 2269704.12	3229 668528.86 2270037.42	3283 668745.88 2270245.30
3176 668028.44 2269709.72	3230 668523.01 2270027.85	3284 668734.73 2270244.47
3177 668030.49 2269712.55	3231 668514.54 2270015.72	3285 668729.68 2270241.77
3178 668032.29 2269713.69	3232 668465.31 2269959.54	3286 668722.40 2270235.26
3179 668036.20 2269713.75	3233 668436.32 2269951.68	3287 668713.14 2270228.89
3180 668040.54 2269713.40	3234 668367.91 2269914.20	3288 668705.20 2270222.21
3181 668046.54 2269714.04	3235 668301.68 2269860.75	3289 668698.56 2270216.37
3182 668053.35 2269715.82	3236 668279.96 2269846.76	3290 668690.70 2270203.94
3183 668062.06 2269716.60	3237 668274.11 2269837.26	3291 668678.54 2270188.10
3184 668070.89 2269720.42	3238 668270.90 2269806.16	3292 668675.22 2270180.64

3293	668671.62	2270173.95	3348	668504.07	2269901.90	3403	668707.59	2270219.65
3294	668668.62	2270164.43	3349	668498.45	2269899.03	3404	668721.06	2270224.62
3295	668664.23	2270156.44	3350	668481.01	2269889.82	3405	668764.90	2270232.05
3296	668657.91	2270148.88	3351	668473.01	2269886.75	3406	668773.88	2270223.24
3297	668648.08	2270137.60	3352	668466.87	2269885.25	3277	668818.63	2270225.12
3298	668632.01	2270113.29	3353	668460.80	2269884.92	3407	668552.77	2270578.57
3299	668629.24	2270113.00	3354	668455.35	2269887.14	3408	668557.94	2270588.96
3300	668625.71	2270111.87	3355	668449.90	2269888.86	3409	668562.22	2270590.41
3301	668623.07	2270110.82	3356	668444.16	2269890.74	3410	668582.62	2270629.33
3302	668621.33	2270108.96	3357	668440.72	2269891.31	3411	668568.84	2270635.73
3303	668620.06	2270106.58	3358	668436.56	2269891.67	3412	668568.22	2270636.03
3304	668619.40	2270103.84	3359	668432.22	2269891.36	3413	668558.19	2270640.86
3305	668618.75	2270101.21	3360	668427.91	2269890.44	3414	668531.59	2270652.88
3306	668618.84	2270098.61	3361	668425.52	2269889.16	3415	668486.75	2270673.24
3307	668620.17	2270095.48	3362	668424.43	2269886.91	3416	668486.43	2270673.39
3308	668621.66	2270092.49	3363	668423.54	2269884.30	3417	668440.24	2270694.69
3309	668623.33	2270089.90	3364	668422.59	2269881.63	3418	668398.03	2270714.33
3310	668624.12	2270088.17	3365	668421.46	2269878.82	3419	668350.10	2270736.62
3311	668624.58	2270083.94	3366	668419.58	2269876.13	3420	668258.47	2270777.95
3312	668624.41	2270080.04	3367	668417.50	2269874.12	3421	668168.65	2270819.61
3313	668623.94	2270076.49	3368	668414.87	2269872.28	3422	668133.94	2270834.88
3314	668623.01	2270072.69	3369	668411.05	2269870.36	3423	668133.28	2270835.18
3315	668621.09	2270068.84	3370	668407.42	2269869.32	3424	668117.75	2270842.28
3316	668618.03	2270063.50	3371	668404.02	2269868.47	3425	668106.83	2270847.49
3317	668615.37	2270058.76	3372	668400.94	2269867.74	3426	668099.85	2270849.46
3318	668613.20	2270055.27	3373	668397.67	2269866.63	3427	668083.57	2270853.35
3319	668606.86	2270045.64	3374	668394.30	2269864.67	3428	668056.33	2270858.77
3320	668604.04	2270040.95	3375	668392.09	2269862.84	3429	668042.31	2270860.66
3321	668599.07	2270031.27	3376	668390.19	2269861.63	3430	668027.16	2270861.65
3322	668595.58	2270025.42	3377	668390.52	2269860.09	3431	668011.70	2270861.88
3323	668588.79	2270015.49	3378	668390.30	2269858.60	3432	667980.09	2270861.01
3324	668583.86	2270008.63	3379	668389.58	2269856.79	3433	667973.47	2270860.57
3325	668577.57	2270000.92	3380	668387.72	2269854.05	3434	667939.95	2270855.87
3326	668573.76	2269995.52	3381	668409.70	2269866.82	3435	667906.81	2270850.56
3327	668570.11	2269989.98	3382	668446.00	2269881.92	3436	667862.16	2270836.95
3328	668567.30	2269983.84	3383	668474.06	2269862.75	3437	667824.74	2270825.25
3329	668561.86	2269970.42	3384	668496.93	2269881.75	3438	667764.93	2270806.21
3330	668560.55	2269967.77	3385	668516.82	2269892.39	3439	667745.44	2270799.78
3331	668560.41	2269965.23	3386	668529.50	2269895.86	3440	667744.48	2270799.48
3332	668560.17	2269963.32	3387	668544.80	2269899.63	3441	667727.51	2270794.64
3333	668559.21	2269961.50	3388	668561.31	2269924.41	3442	667726.96	2270794.49
3334	668557.60	2269959.58	3389	668574.86	2269954.81	3443	667709.33	2270789.88
3335	668554.84	2269956.73	3390	668574.31	2269958.06	3444	667708.65	2270789.72
3336	668552.34	2269954.53	3391	668576.73	2269962.77	3445	667691.67	2270785.79
3337	668549.94	2269951.95	3392	668578.23	2269965.30	3446	667690.79	2270785.60
3338	668547.91	2269948.58	3393	668601.97	2270009.45	3447	667655.23	2270778.73
3339	668546.34	2269944.12	3394	668621.26	2270039.77	3448	667654.52	2270778.60
3340	668542.83	2269938.90	3395	668631.95	2270072.81	3449	667615.79	2270772.26
3341	668538.16	2269932.60	3396	668645.18	2270089.22	3450	667615.68	2270772.24
3342	668533.68	2269928.62	3397	668633.29	2270098.37	3451	667591.87	2270768.45
3343	668528.52	2269923.77	3398	668661.13	2270141.99	3452	667611.38	2270716.07
3344	668521.93	2269915.15	3399	668668.40	2270152.45	3453	668005.27	2270811.53
3345	668519.10	2269912.23	3400	668681.52	2270168.76	3454	668323.83	2270663.16
3346	668514.15	2269908.21	3401	668686.84	2270189.33	3407	668552.77	2270578.57
3347	668509.36	2269904.94	3402	668696.06	2270208.30	3455	668694.60	2271250.49

3456	668721.53	2271303.42	3510	669127.17	2270331.09	3564	669150.38	2270190.98
3457	668739.05	2271332.81	3511	669085.41	2270284.58	3565	669124.87	2270169.33
3458	668768.63	2271369.73	3512	669066.90	2270260.46	3566	669113.68	2270162.22
3459	668804.41	2271408.72	3513	669053.89	2270248.79	3567	669106.66	2270158.51
3460	668840.02	2271435.84	3514	669008.62	2270238.87	3568	669095.92	2270153.36
3461	668865.63	2271453.55	3515	668981.78	2270253.55	3569	669085.67	2270152.37
3462	668829.69	2271545.30	3516	668986.34	2270225.27	3570	669074.86	2270151.52
3463	668828.82	2271541.67	3517	668992.81	2270221.18	3571	669065.60	2270149.30
3464	668827.01	2271538.44	3518	668999.53	2270217.40	3572	669058.16	2270145.72
3465	668824.60	2271535.88	3519	669007.17	2270216.26	3573	669050.86	2270142.28
3466	668818.97	2271531.60	3520	669015.34	2270217.49	3574	669043.54	2270139.96
3467	668817.75	2271522.90	3521	669023.22	2270219.55	3575	669037.85	2270140.70
3468	668818.63	2271514.23	3522	669034.93	2270224.86	3576	669035.04	2270142.88
3469	668821.94	2271502.90	3523	669043.51	2270226.23	3577	669029.47	2270144.32
3470	668825.96	2271494.73	3524	669051.11	2270228.15	3578	669027.78	2270146.10
3471	668826.04	2271489.49	3525	669062.83	2270232.76	3579	669024.57	2270147.16
3472	668822.11	2271481.64	3526	669070.79	2270238.57	3580	669022.80	2270145.06
3473	668816.57	2271471.38	3527	669077.51	2270243.39	3581	669020.24	2270144.67
3474	668810.89	2271460.67	3528	669090.21	2270256.89	3582	669015.30	2270145.78
3475	668803.86	2271450.23	3529	669097.60	2270263.52	3583	669007.22	2270147.88
3476	668799.36	2271444.78	3530	669105.51	2270272.66	3584	668997.70	2270154.82
3477	668792.95	2271438.18	3531	669112.70	2270284.00	3585	669002.19	2270147.02
3478	668784.42	2271428.65	3532	669117.15	2270295.08	3586	669020.27	2270141.68
3479	668773.99	2271416.93	3533	669123.34	2270308.93	3587	669028.27	2270143.02
3480	668760.47	2271402.52	3534	669129.40	2270318.63	3588	669035.42	2270141.45
3481	668747.88	2271390.76	3535	669132.17	2270321.30	3589	669039.68	2270139.31
3482	668734.43	2271387.67	3536	669138.02	2270328.39	3590	669049.02	2270116.34
3483	668717.21	2271385.58	3537	669146.75	2270337.17	3591	669066.84	2270125.40
3484	668702.83	2271380.39	3538	669155.06	2270345.37	3592	669157.50	2270179.29
3485	668690.27	2271374.79	3539	669160.05	2270351.86	3593	669153.80	2270185.68
3486	668674.56	2271368.00	3540	669163.65	2270358.57	3594	669151.46	2270189.65
3487	668658.35	2271364.37	3509	669165.83	2270366.35	3595	669191.47	2270223.14
3488	668638.47	2271371.98	3541	669311.29	2270269.55	3596	669223.27	2270245.61
3489	668616.55	2271387.47	3542	669303.94	2270267.71	3597	669235.54	2270226.49
3490	668610.87	2271389.64	3543	669295.73	2270264.79	3598	669277.91	2270252.01
3491	668606.96	2271394.55	3544	669281.11	2270263.32	3541	669311.29	2270269.55
3492	668605.48	2271402.89	3545	669263.05	2270262.12	3599	669411.11	2270573.41
3493	668600.81	2271413.21	3546	669253.21	2270264.15	3600	669413.93	2270568.98
3494	668594.59	2271421.25	3547	669245.26	2270264.66	3601	669416.64	2270562.77
3495	668589.65	2271434.50	3548	669235.33	2270261.86	3602	669416.33	2270554.20
3496	668583.93	2271455.10	3549	669227.27	2270256.46	3603	669415.15	2270545.32
3497	668572.99	2271471.35	3550	669222.06	2270251.92	3604	669412.54	2270535.26
3498	668561.04	2271479.57	3551	669218.75	2270250.76	3605	669410.38	2270524.19
3499	668551.62	2271496.60	3552	669213.67	2270247.63	3606	669408.53	2270511.96
3500	668543.34	2271507.48	3553	669204.20	2270240.28	3607	669407.49	2270504.80
3501	668502.34	2271485.59	3554	669198.16	2270236.18	3608	669404.66	2270486.94
3502	668458.36	2271461.29	3555	669195.93	2270234.29	3609	669401.01	2270471.91
3503	668419.08	2271455.07	3556	669193.89	2270233.16	3610	669396.33	2270456.86
3504	668413.38	2271346.65	3557	669183.48	2270224.47	3611	669391.45	2270437.68
3505	668422.81	2271070.55	3558	669179.08	2270220.70	3612	669387.02	2270423.16
3506	668500.75	2271108.23	3559	669176.41	2270217.90	3613	669382.02	2270412.50
3507	668546.39	2271193.96	3560	669172.32	2270213.17	3614	669375.43	2270402.74
3508	668655.56	2271245.76	3561	669170.55	2270210.59	3615	669375.23	2270398.04
3455	668694.60	2271250.49	3562	669166.16	2270205.71	3616	669375.69	2270391.46
3509	669165.83	2270366.35	3563	669160.68	2270199.76	3617	669374.22	2270387.29

3618	669371.59	2270382.10	3672	669452.28	2269761.71	3727	669481.87	2269947.69
3619	669367.05	2270377.79	3673	669481.17	2269777.13	3728	669465.78	2269951.60
3620	669362.26	2270372.22	3674	669483.50	2269778.69	3729	669448.41	2269962.03
3621	669353.74	2270362.34	3675	669494.71	2269784.37	3730	669432.87	2269968.33
3622	669350.11	2270358.05	3676	669521.81	2269798.11	3731	669421.63	2269965.79
3623	669345.61	2270350.67	3677	669529.96	2269803.13	3732	669404.46	2269963.16
3624	669339.54	2270336.70	3678	669550.05	2269804.53	3733	669388.96	2269967.09
3625	669336.60	2270328.17	3679	669584.29	2269811.58	3734	669377.50	2269978.79
3626	669333.81	2270318.08	3680	669591.91	2269811.69	3735	669359.20	2269971.98
3627	669330.10	2270309.28	3681	669597.27	2269810.69	3736	669343.70	2269976.50
3628	669326.77	2270302.79	3682	669614.24	2269803.63	3737	669330.43	2269990.56
3629	669322.65	2270294.66	3683	669627.55	2269782.30	3738	669339.71	2270004.94
3630	669320.54	2270289.42	3684	669631.08	2269769.74	3739	669353.23	2270014.05
3631	669318.22	2270275.39	3685	669634.46	2269744.15	3740	669345.30	2270028.17
3632	669325.14	2270284.78	3686	669634.37	2269737.10	3741	669339.85	2270035.81
3633	669333.45	2270298.16	3687	669632.63	2269734.03	3742	669359.38	2270081.04
3634	669369.60	2270363.08	3688	669616.05	2269730.57	3743	669371.42	2270108.71
3635	669383.14	2270389.24	3689	669606.79	2269727.88	3744	669370.53	2270142.44
3636	669391.44	2270410.93	3690	669591.86	2269721.96	3745	669391.99	2270162.46
3637	669398.83	2270435.39	3691	669584.52	2269719.13	3746	669415.48	2270179.43
3638	669417.44	2270512.15	3692	669563.49	2269711.55	3747	669428.24	2270199.81
3639	669432.57	2270581.39	3693	669560.44	2269710.59	3748	669455.12	2270194.56
3640	669411.91	2270584.14	3694	669540.08	2269701.18	3749	669476.60	2270201.71
3599	669411.11	2270573.41	3695	669536.12	2269697.81	3750	669505.14	2270199.18
3641	669841.80	2269853.12	3696	669531.30	2269696.85	3751	669547.63	2270207.15
3642	669883.60	2270028.79	3697	669527.90	2269692.98	3752	669598.45	2270212.44
3643	669925.83	2270102.27	3698	669518.07	2269694.64	3753	669660.51	2270212.28
3644	669946.95	2270154.63	3699	669482.45	2269705.87	3754	669702.82	2270208.60
3645	669979.04	2270175.75	3700	669484.07	2269719.85	3755	669732.48	2270201.96
3646	669993.40	2270201.93	3701	669485.24	2269723.01	3756	669752.80	2270193.95
3647	669979.64	2270228.77	3702	669474.70	2269726.80	3757	669768.98	2270182.91
3648	669946.39	2270243.97	3703	669474.17	2269727.20	3758	669781.01	2270173.00
3649	669829.70	2270268.91	3704	669468.69	2269731.17	3759	669792.53	2270157.14
3650	669762.32	2270267.19	3705	669461.21	2269726.62	3760	669795.12	2270142.34
3651	669751.93	2270220.69	3706	669458.65	2269732.85	3761	669786.98	2270130.94
3652	669622.99	2270238.62	3707	669457.90	2269732.53	3762	669775.26	2270120.67
3653	669418.46	2270225.73	3708	669455.75	2269730.65	3763	669758.51	2270116.31
3654	669381.53	2270224.04	3709	669452.08	2269724.69	3764	669747.44	2270106.65
3655	669355.63	2270215.11	3710	669444.96	2269709.78	3765	669739.02	2270093.60
3656	669280.74	2270132.79	3711	669441.24	2269696.23	3766	669736.64	2270079.77
3657	669233.14	2270070.31	3712	669519.47	2269644.90	3767	669740.22	2270070.33
3658	669072.91	2269947.75	3713	669645.45	2269637.87	3768	669749.82	2270063.57
3659	669098.78	2269933.31	3714	669643.69	2269692.36	3769	669765.35	2270062.94
3660	669165.11	2269899.15	3715	669640.96	2269738.55	3770	669779.09	2270066.60
3661	669175.59	2269892.75	3716	669626.07	2269804.99	3771	669791.44	2270076.27
3662	669219.30	2269855.14	3717	669628.61	2269897.69	3772	669794.65	2270092.70
3663	669256.91	2269814.48	3718	669624.75	2269901.13	3773	669791.87	2270105.60
3664	669307.40	2269763.31	3719	669604.02	2269898.45	3774	669791.67	2270118.52
3665	669324.23	2269751.53	3720	669589.35	2269926.14	3775	669795.01	2270126.33
3666	669358.90	2269738.58	3721	669579.72	2269934.29	3776	669805.22	2270135.97
3667	669401.25	2269728.41	3722	669568.41	2269941.02	3777	669817.10	2270140.89
3668	669429.38	2269731.13	3723	669549.30	2269950.22	3778	669830.13	2270143.46
3669	669448.82	2269741.66	3724	669532.91	2269950.84	3779	669846.32	2270154.69
3670	669452.16	2269746.07	3725	669514.81	2269948.77	3780	669870.11	2270149.88
3671	669456.23	2269752.50	3726	669497.89	2269948.52	3781	669882.29	2270142.30

3782	669881.56	2270133.66	3836	669886.76	2272062.18	3889	669996.17	2271725.04
3783	669870.50	2270123.15	3837	669899.66	2272071.14	3890	669996.42	2271727.65
3784	669863.73	2270115.29	3838	669901.78	2272075.40	3891	669996.54	2271730.12
3785	669863.22	2270091.14	3839	669907.42	2272088.55	3892	669996.73	2271734.30
3786	669861.85	2270067.83	3798	669910.68	2272095.83	3893	669996.78	2271737.55
3787	669858.73	2270045.36	3840	670090.94	2272398.51	3894	669996.83	2271739.69
3788	669849.66	2270017.64	3841	670139.13	2272453.12	3895	669996.54	2271743.63
3789	669836.93	2270003.65	3842	670155.97	2272497.66	3896	669996.22	2271746.07
3790	669825.03	2269992.26	3843	670167.21	2272523.34	3897	669995.93	2271748.15
3791	669814.84	2269981.77	3844	670164.70	2272524.13	3898	669995.22	2271752.52
3792	669808.61	2269967.33	3845	670153.96	2272529.52	3899	669993.97	2271760.82
3793	669798.46	2269930.96	3846	670159.03	2272548.66	3900	669994.03	2271766.18
3794	669790.66	2269896.40	3847	670172.49	2272550.14	3901	669994.45	2271771.17
3795	669778.60	2269869.51	3848	670176.52	2272556.86	3902	669995.78	2271775.59
3796	669825.37	2269846.22	3849	670178.99	2272568.67	3903	669999.39	2271786.40
3797	669830.82	2269851.85	3850	670188.00	2272596.99	3904	669999.79	2271788.72
3641	669841.80	2269853.12	3851	670191.37	2272608.64	3905	670000.47	2271796.00
3798	669910.68	2272095.83	3852	670193.78	2272620.53	3906	670000.48	2271799.10
3799	669914.31	2272102.06	3853	670101.41	2272496.92	3907	670000.39	2271802.29
3800	669925.15	2272116.36	3854	669963.60	2272453.52	3908	670000.37	2271802.79
3801	669976.61	2272184.61	3855	669965.31	2272446.07	3909	670000.20	2271803.59
3802	669999.41	2272218.25	3856	669966.03	2272434.90	3910	669999.64	2271805.18
3803	670036.66	2272260.72	3857	669965.38	2272416.94	3911	669998.33	2271808.38
3804	670039.22	2272262.24	3858	669983.09	2272356.98	3912	669998.18	2271809.24
3805	670038.52	2272270.90	3859	669991.72	2272344.49	3913	669998.11	2271810.24
3806	670034.89	2272281.87	3860	670001.15	2272335.47	3914	669998.46	2271812.97
3807	670027.63	2272295.47	3861	670012.70	2272324.57	3915	669999.49	2271817.72
3808	670020.29	2272304.51	3862	670026.23	2272315.17	3916	670000.27	2271821.21
3809	670009.64	2272314.84	3863	670034.48	2272304.94	3917	670001.07	2271823.92
3810	669991.59	2272330.57	3864	670048.58	2272281.65	3918	670003.43	2271830.14
3811	669981.02	2272340.37	3865	670049.38	2272279.93	3919	670004.28	2271831.78
3812	669973.03	2272356.35	3866	670049.38	2272278.40	3920	670006.95	2271836.46
3813	669964.01	2272377.75	3867	670048.82	2272273.88	3921	670007.66	2271837.85
3814	669954.44	2272409.27	3868	670047.60	2272267.07	3922	670008.56	2271839.51
3815	669955.83	2272421.55	3869	670059.36	2272274.82	3923	670009.31	2271841.20
3816	669956.09	2272432.49	3870	670033.73	2272311.41	3924	670010.29	2271843.47
3817	669956.22	2272437.59	3871	670034.24	2272340.18	3925	670011.75	2271846.56
3818	669954.20	2272450.56	3840	670090.94	2272398.51	3926	670012.95	2271849.21
3819	668975.95	2272142.49	3872	669981.60	2271677.33	3927	670014.25	2271852.05
3820	669015.84	2271998.86	3873	669982.55	2271680.08	3928	670015.33	2271854.81
3821	669039.42	2271932.47	3874	669983.77	2271682.94	3929	670017.09	2271858.75
3822	669248.18	2272021.57	3875	669985.05	2271685.54	3930	670018.10	2271861.18
3823	669223.88	2272072.20	3876	669986.17	2271688.32	3931	670018.69	2271862.65
3824	669299.79	2272073.81	3877	669987.39	2271691.22	3932	670018.99	2271863.42
3825	669315.95	2272025.36	3878	669988.21	2271693.13	3933	670019.10	2271864.09
3826	669340.97	2272034.20	3879	669988.93	2271695.09	3934	670019.37	2271864.89
3827	669324.83	2272126.31	3880	669989.40	2271696.78	3935	670019.83	2271866.70
3828	669685.91	2272280.50	3881	669990.40	2271699.63	3936	670020.61	2271868.81
3829	669737.82	2272304.63	3882	669991.34	2271702.94	3937	670021.01	2271870.31
3830	669878.00	2272306.39	3883	669992.44	2271706.08	3938	670021.39	2271872.18
3831	669896.57	2272201.41	3884	669993.52	2271709.95	3939	670021.81	2271874.19
3832	669886.88	2272168.30	3885	669994.30	2271713.16	3940	670022.16	2271876.15
3833	669881.23	2272104.50	3886	669995.27	2271717.16	3941	670022.40	2271877.87
3834	669870.73	2272074.62	3887	669995.79	2271720.62	3942	670022.65	2271879.81
3835	669866.69	2272055.24	3888	669995.96	2271722.75	3943	670022.61	2271881.37

3944	670022.71	2271882.77	3999	669968.90	2271962.39	4054	669924.33	2272089.74
3945	670022.44	2271884.67	4000	669969.30	2271964.28	4055	669926.32	2272092.82
3946	670022.12	2271886.60	4001	669969.46	2271965.30	4056	669928.10	2272094.85
3947	670021.94	2271888.00	4002	669969.54	2271966.58	4057	669932.23	2272099.17
3948	670021.83	2271888.85	4003	669969.71	2271968.83	4058	669933.15	2272099.91
3949	670021.57	2271889.89	4004	669969.80	2271970.54	4059	669934.58	2272101.05
3950	670021.24	2271891.21	4005	669970.06	2271974.30	4060	669937.70	2272102.21
3951	670020.98	2271892.89	4006	669970.12	2271976.94	4061	669941.24	2272103.21
3952	670020.86	2271893.96	4007	669970.19	2271978.70	4062	669949.12	2272108.53
3953	670020.67	2271894.67	4008	669970.20	2271983.39	4063	669954.15	2272113.88
3954	670020.30	2271896.14	4009	669970.12	2271986.29	4064	669964.49	2272123.48
3955	670019.55	2271898.55	4010	669969.99	2271992.68	4065	669969.63	2272127.36
3956	670018.71	2271900.69	4011	669969.88	2271995.66	4066	669979.61	2272137.30
3957	670018.33	2271901.23	4012	669969.54	2271998.23	4067	669982.84	2272141.15
3958	670016.99	2271902.37	4013	669969.28	2271999.97	4068	669986.31	2272146.49
3959	670014.20	2271904.19	4014	669969.14	2272000.50	4069	669996.92	2272166.65
3960	670011.28	2271905.61	4015	669968.66	2272001.77	4070	670002.88	2272179.47
3961	670007.99	2271906.75	4016	669968.11	2272003.44	4071	670010.07	2272196.46
3962	670006.15	2271907.30	4017	669967.14	2272005.72	4072	670015.75	2272204.68
3963	670004.06	2271907.71	4018	669965.77	2272008.99	4073	670019.20	2272211.49
3964	669999.11	2271908.00	4019	669964.68	2272010.90	4074	670022.55	2272219.07
3965	669996.75	2271908.28	4020	669962.89	2272014.17	4075	670027.55	2272226.51
3966	669992.50	2271908.51	4021	669962.19	2272015.28	4076	670032.23	2272238.09
3967	669987.96	2271908.50	4022	669960.17	2272018.23	4077	670035.50	2272243.31
3968	669982.52	2271908.54	4023	669959.65	2272018.84	4078	670036.34	2272244.10
3969	669981.28	2271908.60	4024	669957.83	2272020.78	4079	670037.41	2272245.21
3970	669980.68	2271908.75	4025	669956.65	2272022.01	4080	670039.25	2272247.47
3971	669979.84	2271908.83	4026	669954.72	2272023.89	4081	670040.33	2272248.95
3972	669978.88	2271909.37	4027	669952.94	2272025.82	4082	670041.15	2272250.58
3973	669978.42	2271909.92	4028	669950.71	2272028.56	4083	670041.44	2272251.99
3974	669978.02	2271911.08	4029	669949.72	2272029.68	4084	670009.86	2272209.12
3975	669977.50	2271913.06	4030	669947.14	2272032.67	4085	669950.22	2272129.45
3976	669977.12	2271914.65	4031	669944.33	2272035.73	4086	669934.22	2272108.74
3977	669976.78	2271916.44	4032	669941.84	2272038.49	4087	669925.57	2272098.38
3978	669976.65	2271917.04	4033	669940.68	2272039.94	4088	669921.50	2272092.47
3979	669976.58	2271917.71	4034	669938.42	2272042.96	4089	669919.60	2272089.07
3980	669976.35	2271918.43	4035	669935.32	2272046.90	4090	669916.85	2272080.41
3981	669975.72	2271920.21	4036	669932.94	2272049.98	4091	669915.01	2272074.31
3982	669974.92	2271922.17	4037	669930.56	2272053.26	4092	669914.62	2272070.38
3983	669974.06	2271924.06	4038	669928.65	2272056.45	4093	669915.86	2272067.62
3984	669973.00	2271925.42	4039	669926.62	2272060.38	4094	669917.18	2272062.64
3985	669971.22	2271927.72	4040	669925.85	2272062.05	4095	669920.62	2272053.15
3986	669968.98	2271931.02	4041	669925.01	2272063.71	4096	669923.07	2272046.18
3987	669967.57	2271934.35	4042	669924.04	2272065.82	4097	669950.64	2271967.50
3988	669966.67	2271936.71	4043	669923.39	2272067.33	4098	669964.96	2271934.55
3989	669965.37	2271940.61	4044	669922.80	2272069.18	4099	669983.31	2271899.37
3990	669965.08	2271942.23	4045	669921.88	2272071.61	4100	669993.18	2271875.87
3991	669965.10	2271943.22	4046	669921.41	2272073.57	4101	669997.07	2271865.17
3992	669965.28	2271945.07	4047	669921.30	2272074.42	4102	669998.74	2271858.08
3993	669965.77	2271947.37	4048	669921.39	2272076.47	4103	669999.30	2271850.43
3994	669966.17	2271949.41	4049	669921.64	2272078.57	4104	669998.88	2271843.76
3995	669966.24	2271950.10	4050	669921.90	2272080.51	4105	669996.80	2271836.39
3996	669966.49	2271951.28	4051	669922.13	2272082.80	4106	669994.02	2271827.21
3997	669967.19	2271954.47	4052	669922.54	2272085.23	4107	669993.46	2271823.73
3998	669967.78	2271957.18	4053	669923.49	2272087.83	4108	669992.49	2271804.27



4109	669989.84	2271734.05	4163	669954.56	2272102.11	4218	669978.24	2271960.26
4110	669988.45	2271719.59	4164	669945.18	2272092.45	4219	669978.03	2271959.50
4111	669979.88	2271677.68	4165	669942.79	2272088.55	4220	669977.12	2271956.96
3872	669981.60	2271677.33	4166	669940.77	2272085.70	4221	669976.55	2271955.20
4112	669998.99	2271674.99	4167	669937.66	2272080.82	4222	669976.36	2271954.51
4113	670000.95	2271677.88	4168	669936.07	2272078.27	4223	669976.15	2271953.79
4114	670004.66	2271694.23	4169	669934.70	2272075.82	4224	669975.16	2271950.62
4115	670010.67	2271717.03	4170	669934.19	2272074.18	4225	669974.83	2271949.59
4116	670017.14	2271748.81	4171	669932.64	2272069.92	4226	669974.52	2271948.64
4117	670023.82	2271775.38	4172	669931.98	2272067.74	4227	669974.21	2271947.55
4118	670034.79	2271814.76	4173	669931.81	2272067.01	4228	669973.65	2271945.79
4119	670042.98	2271836.17	4174	669931.73	2272066.22	4229	669973.30	2271944.56
4120	670047.74	2271847.07	4175	669931.82	2272065.59	4230	669973.21	2271944.10
4121	670052.56	2271854.41	4176	669932.05	2272065.06	4231	669973.00	2271943.51
4122	670059.57	2271863.06	4177	669933.47	2272063.22	4232	669972.84	2271942.95
4123	670076.09	2271876.68	4178	669935.75	2272060.48	4233	669972.73	2271942.38
4124	670087.22	2271886.92	4179	669939.46	2272056.63	4234	669972.63	2271942.02
4125	670103.28	2271902.98	4180	669943.65	2272052.21	4235	669972.72	2271941.14
4126	670116.15	2271923.93	4181	669948.35	2272047.70	4236	669972.80	2271940.17
4127	670092.54	2271925.31	4182	669952.12	2272043.84	4237	669973.11	2271938.76
4128	670088.10	2272049.96	4183	669957.14	2272039.15	4238	669973.71	2271937.33
4129	670049.18	2272173.83	4184	669961.80	2272034.47	4239	669974.95	2271934.70
4130	670054.63	2272191.76	4185	669966.39	2272029.65	4240	669976.38	2271932.70
4131	670060.31	2272203.93	4186	669968.20	2272027.63	4241	669977.46	2271931.36
4132	670071.67	2272236.38	4187	669968.85	2272026.82	4242	669979.07	2271929.31
4133	670081.40	2272274.92	4188	669969.39	2272026.18	4243	669979.82	2271928.17
4134	670080.09	2272280.38	4189	669970.05	2272025.03	4244	669980.34	2271927.36
4135	670075.19	2272273.52	4190	669973.30	2272019.73	4245	669981.11	2271926.01
4136	670068.89	2272267.50	4191	669974.76	2272017.07	4246	669982.91	2271923.02
4137	670060.78	2272261.49	4192	669977.49	2272011.90	4247	669984.40	2271921.21
4138	670052.77	2272257.93	4193	669979.42	2272008.22	4248	669985.37	2271920.24
4139	670053.55	2272256.69	4194	669982.48	2272002.88	4249	669986.00	2271919.78
4140	670054.67	2272253.09	4195	669983.33	2272001.52	4250	669986.74	2271919.22
4141	670055.37	2272249.65	4196	669983.64	2272001.14	4251	669988.09	2271918.65
4142	670055.71	2272243.25	4197	669983.77	2272000.81	4252	669989.16	2271918.32
4143	670055.42	2272240.81	4198	669983.82	2271999.92	4253	669991.21	2271917.76
4144	670054.89	2272237.88	4199	669983.80	2271998.38	4254	669992.43	2271917.60
4145	670053.62	2272233.23	4200	669983.67	2271996.43	4255	669993.85	2271917.50
4146	670051.64	2272227.24	4201	669983.32	2271992.76	4256	669995.82	2271917.43
4147	670050.08	2272223.65	4202	669982.73	2271988.24	4257	669998.03	2271917.42
4148	670048.45	2272220.98	4203	669982.05	2271982.68	4258	669999.84	2271917.38
4149	670045.70	2272217.74	4204	669981.34	2271975.60	4259	670002.29	2271917.26
4150	670040.14	2272212.71	4205	669981.03	2271973.20	4260	670004.11	2271916.97
4151	670035.48	2272208.99	4206	669980.90	2271972.53	4261	670006.39	2271916.45
4152	670029.18	2272204.19	4207	669980.85	2271971.80	4262	670009.02	2271915.72
4153	670023.10	2272197.22	4208	669980.80	2271970.93	4263	670011.66	2271914.95
4154	670018.10	2272191.07	4209	669980.77	2271970.38	4264	670016.56	2271912.99
4155	670012.30	2272183.43	4210	669980.72	2271969.76	4265	670020.01	2271911.27
4156	670007.05	2272172.02	4211	669980.59	2271969.26	4266	670020.99	2271910.62
4157	670002.44	2272161.94	4212	669980.18	2271967.55	4267	670022.08	2271909.92
4158	669997.36	2272150.04	4213	669979.72	2271965.92	4268	670023.78	2271908.68
4159	669991.45	2272138.78	4214	669979.43	2271965.00	4269	670025.60	2271907.01
4160	669986.96	2272132.15	4215	669979.09	2271963.48	4270	670026.22	2271906.41
4161	669981.13	2272126.64	4216	669978.80	2271962.31	4271	670026.74	2271905.92
4162	669965.57	2272112.78	4217	669978.57	2271961.52	4272	670028.49	2271903.88

4273	670030.57	2271901.39	4328	670011.47	2271820.17	4382	669964.68	2271247.05
4274	670031.58	2271900.19	4329	670010.81	2271819.41	4383	670021.83	2271286.13
4275	670032.87	2271898.22	4330	670010.38	2271818.93	4384	670033.04	2271269.12
4276	670033.74	2271896.71	4331	670009.94	2271818.41	4385	670101.64	2271308.74
4277	670034.62	2271894.82	4332	670009.30	2271817.35	4386	670099.13	2271317.24
4278	670035.15	2271893.47	4333	670008.79	2271816.34	4387	670126.38	2271332.51
4279	670035.89	2271891.53	4334	670008.36	2271815.43	4388	670140.10	2271306.03
4280	670036.59	2271889.31	4335	670007.99	2271814.24	4389	670190.54	2271329.99
4281	670037.41	2271886.40	4336	670007.81	2271812.98	4390	670163.68	2271390.67
4282	670037.91	2271883.96	4337	670007.68	2271811.81	4391	670152.47	2271389.71
4283	670038.09	2271883.06	4338	670007.74	2271810.45	4392	670143.97	2271392.22
4284	670038.22	2271882.03	4339	670007.80	2271809.45	4393	670138.55	2271396.67
4285	670038.32	2271880.77	4340	670008.03	2271808.46	4394	670114.98	2271432.42
4286	670038.57	2271877.51	4341	670008.53	2271805.10	4395	670092.56	2271440.73
4287	670038.62	2271876.61	4342	670009.08	2271800.91	4396	670087.54	2271443.43
4288	670038.56	2271875.66	4343	670009.54	2271797.22	4397	670083.09	2271449.42
4289	670038.49	2271874.95	4344	670009.59	2271794.18	4398	670071.80	2271486.32
4290	670038.34	2271874.30	4345	670009.44	2271793.02	4399	670065.42	2271500.67
4291	670038.06	2271872.92	4346	670008.12	2271785.09	4400	670060.04	2271510.89
4292	670037.53	2271871.21	4347	670007.66	2271783.46	4401	670053.41	2271519.66
4293	670036.18	2271867.92	4348	670006.16	2271779.08	4402	670040.06	2271527.48
4294	670035.63	2271866.39	4349	670004.13	2271772.31	4403	670034.68	2271532.61
4295	670034.11	2271862.88	4350	670003.92	2271771.03	4404	670028.90	2271542.48
4296	670033.18	2271860.81	4351	670003.93	2271760.84	4405	670010.71	2271597.74
4297	670032.29	2271859.16	4352	670004.89	2271753.32	4406	669997.75	2271635.52
4298	670031.70	2271858.03	4353	670005.23	2271750.27	4407	669989.48	2271670.15
4299	670031.22	2271856.79	4354	670005.56	2271748.30	4408	669987.92	2271670.48
4300	670030.53	2271855.29	4355	670005.83	2271746.81	4409	669987.78	2271666.02
4301	670029.86	2271854.05	4356	670005.92	2271745.01	4410	669987.88	2271660.99
4302	670028.84	2271852.27	4357	670005.88	2271742.25	4411	669988.46	2271652.48
4303	670027.05	2271849.38	4358	670005.67	2271739.82	4412	669989.11	2271650.26
4304	670025.51	2271846.97	4359	670005.44	2271737.31	4413	669989.74	2271648.49
4305	670023.06	2271843.11	4360	670004.93	2271733.16	4414	669997.67	2271630.03
4306	670021.57	2271841.05	4361	670004.11	2271727.64	4415	669999.87	2271623.87
4307	670019.86	2271838.66	4362	670003.42	2271723.61	4416	670000.64	2271621.50
4308	670018.85	2271837.29	4363	670002.30	2271716.87	4417	670001.77	2271617.15
4309	670017.53	2271835.53	4364	670001.86	2271714.42	4418	670002.30	2271614.69
4310	670016.80	2271834.43	4365	670000.81	2271709.47	4419	670003.80	2271610.75
4311	670016.06	2271833.61	4366	670000.00	2271706.30	4420	670006.11	2271603.75
4312	670015.42	2271832.93	4367	669998.23	2271701.01	4421	670007.39	2271599.75
4313	670014.88	2271832.30	4368	669995.24	2271693.67	4422	670008.09	2271595.52
4314	670014.32	2271831.34	4369	669992.18	2271686.36	4423	670008.52	2271591.61
4315	670013.90	2271830.17	4370	669989.13	2271678.82	4424	670009.20	2271587.06
4316	670013.75	2271829.08	4371	669988.27	2271676.30	4425	670009.79	2271578.29
4317	670013.60	2271828.19	4372	669991.15	2271676.85	4426	670015.70	2271552.02
4318	670013.42	2271826.88	4373	669992.96	2271675.92	4427	670018.10	2271545.64
4319	670013.33	2271825.99	4374	669997.03	2271674.59	4428	670020.91	2271540.37
4320	670013.33	2271825.17	4112	669998.99	2271674.99	4429	670022.67	2271538.10
4321	670013.30	2271824.46	4375	669895.08	2271145.21	4430	670026.41	2271533.39
4322	670013.24	2271823.96	4376	669898.79	2271152.72	4431	670031.02	2271528.34
4323	670013.21	2271823.35	4377	669927.64	2271177.15	4432	670034.35	2271525.20
4324	670013.07	2271822.68	4378	669941.91	2271192.55	4433	670037.66	2271523.03
4325	670012.69	2271821.82	4379	669947.33	2271201.96	4434	670041.00	2271521.51
4326	670012.40	2271821.37	4380	669943.73	2271211.42	4435	670045.47	2271518.87
4327	670012.07	2271820.94	4381	669945.00	2271222.28	4436	670047.12	2271518.13

4437	670049.49	2271516.88	4492	670007.46	2271346.96	4547	669902.19	2271156.80
4438	670051.38	2271515.23	4493	670004.79	2271342.05	4548	669900.39	2271155.45
4439	670053.62	2271513.50	4494	670001.34	2271335.50	4549	669898.76	2271153.74
4440	670055.47	2271510.75	4495	669997.81	2271330.42	4550	669897.91	2271153.01
4441	670057.86	2271507.95	4496	669994.54	2271323.01	4551	669897.12	2271152.22
4442	670060.00	2271504.08	4497	669992.30	2271316.21	4552	669896.09	2271151.49
4443	670061.13	2271501.83	4498	669990.58	2271310.95	4553	669895.55	2271150.57
4444	670063.01	2271498.21	4499	669989.37	2271304.49	4554	669894.87	2271150.18
4445	670065.01	2271493.37	4500	669984.08	2271283.06	4555	669893.71	2271149.91
4446	670066.80	2271486.35	4501	669977.76	2271271.43	4556	669892.90	2271150.84
4447	670068.22	2271480.74	4502	669971.67	2271262.84	4557	669892.01	2271150.03
4448	670069.00	2271477.44	4503	669963.96	2271254.19	4558	669891.13	2271147.56
4449	670069.43	2271475.70	4504	669956.04	2271248.42	4559	669891.68	2271144.68
4450	670070.18	2271471.77	4505	669953.17	2271245.74	4375	669895.08	2271145.21
4451	670070.50	2271469.35	4506	669950.20	2271241.99	4560	669887.33	2271156.21
4452	670070.70	2271467.12	4507	669949.43	2271240.72	4561	669888.17	2271156.49
4453	670070.71	2271463.20	4508	669948.81	2271239.16	4562	669890.22	2271156.64
4454	670070.50	2271460.26	4509	669948.47	2271237.86	4563	669894.09	2271157.19
4455	670070.09	2271457.29	4510	669947.93	2271236.33	4564	669898.70	2271161.26
4456	670069.76	2271455.83	4511	669947.65	2271234.97	4565	669904.88	2271166.55
4457	670068.61	2271452.16	4512	669947.27	2271233.47	4566	669908.91	2271172.94
4458	670067.19	2271449.05	4513	669947.06	2271232.76	4567	669910.09	2271173.71
4459	670064.60	2271446.17	4514	669946.05	2271229.56	4568	669911.78	2271175.76
4460	670063.35	2271445.20	4515	669945.40	2271227.38	4569	669913.60	2271178.21
4461	670057.76	2271442.13	4516	669944.86	2271225.88	4570	669915.46	2271180.53
4462	670051.24	2271438.21	4517	669944.43	2271224.47	4571	669917.06	2271182.63
4463	670046.84	2271435.52	4518	669944.12	2271223.29	4572	669918.35	2271184.85
4464	670044.42	2271434.55	4519	669943.79	2271221.73	4573	669919.86	2271187.39
4465	670043.63	2271434.47	4520	669943.71	2271220.69	4574	669925.84	2271196.50
4466	670042.58	2271434.53	4521	669943.43	2271218.50	4575	669926.80	2271198.31
4467	670041.65	2271434.87	4522	669943.17	2271215.92	4576	669929.44	2271203.35
4468	670040.77	2271435.43	4523	669943.06	2271213.68	4577	669931.59	2271209.11
4469	670039.91	2271436.05	4524	669943.09	2271211.43	4578	669932.27	2271211.20
4470	670036.98	2271438.43	4525	669943.39	2271208.90	4579	669933.02	2271215.27
4471	670033.24	2271441.59	4526	669943.82	2271206.92	4580	669934.57	2271220.16
4472	670031.51	2271442.73	4527	669944.30	2271204.83	4581	669936.01	2271225.50
4473	670030.08	2271443.40	4528	669944.73	2271202.84	4582	669937.41	2271230.44
4474	670029.31	2271443.31	4529	669944.86	2271201.23	4583	669938.87	2271234.52
4475	670028.07	2271442.93	4530	669944.96	2271199.95	4584	669940.65	2271241.04
4476	670025.05	2271441.22	4531	669944.68	2271198.69	4585	669941.68	2271246.43
4477	670018.06	2271436.24	4532	669944.00	2271197.54	4586	669942.21	2271247.96
4478	670007.76	2271430.54	4533	669943.17	2271196.53	4587	669944.16	2271250.61
4479	670006.84	2271429.22	4534	669941.54	2271194.78	4588	669946.91	2271252.70
4480	670006.10	2271426.98	4535	669938.13	2271191.64	4589	669951.33	2271255.92
4481	670005.57	2271424.42	4536	669935.59	2271188.91	4590	669956.80	2271258.56
4482	670005.33	2271422.02	4537	669930.77	2271183.91	4591	669962.37	2271263.71
4483	670005.55	2271410.41	4538	669927.75	2271181.25	4592	669968.24	2271271.37
4484	670007.51	2271403.75	4539	669924.93	2271178.38	4593	669970.68	2271275.03
4485	670009.87	2271395.04	4540	669921.40	2271175.29	4594	669972.96	2271279.60
4486	670011.14	2271391.06	4541	669917.99	2271172.20	4595	669975.56	2271283.26
4487	670013.15	2271387.28	4542	669915.94	2271170.02	4596	669977.84	2271288.14
4488	670015.81	2271373.84	4543	669912.48	2271166.29	4597	669978.00	2271291.49
4489	670014.90	2271366.82	4544	669909.48	2271163.29	4598	669979.22	2271296.37
4490	670013.98	2271358.74	4545	669906.66	2271160.83	4599	669980.44	2271302.02
4491	670011.51	2271352.47	4546	669903.53	2271158.01	4600	669982.11	2271307.35

4601	669985.31	2271321.69	4656	670038.05	2271513.40	4711	669987.29	2271558.73
4602	669992.79	2271339.22	4657	670036.40	2271514.09	4712	669985.10	2271541.76
4603	670002.39	2271358.28	4658	670034.22	2271514.90	4713	669969.47	2271471.95
4604	670004.83	2271364.08	4659	670032.34	2271515.51	4714	669986.12	2271466.42
4605	670005.60	2271370.18	4660	670030.11	2271516.52	4715	669989.65	2271462.35
4606	670004.68	2271375.44	4661	670028.19	2271517.32	4716	669990.01	2271455.45
4607	670002.05	2271383.30	4662	670026.37	2271518.52	4717	669974.09	2271354.46
4608	669999.05	2271391.16	4663	670024.12	2271520.08	4718	669938.36	2271270.98
4609	669996.57	2271402.19	4664	670022.15	2271521.68	4719	669915.90	2271215.63
4610	669993.65	2271410.42	4665	670020.39	2271523.30	4720	669885.25	2271156.40
4611	669992.69	2271417.45	4666	670018.32	2271525.28	4560	669887.33	2271156.21
4612	669992.55	2271425.74	4667	670016.31	2271526.99	4721	669832.62	2271167.62
4613	669992.99	2271432.24	4668	670014.28	2271529.17	4722	669850.04	2271207.60
4614	669994.80	2271439.29	4669	670012.56	2271531.09	4723	669809.31	2271224.59
4615	669995.57	2271444.94	4670	670011.09	2271532.77	4724	669802.91	2271211.21
4616	669996.75	2271451.67	4671	670009.80	2271534.66	4725	669781.54	2271171.39
4617	670000.09	2271455.76	4672	670009.13	2271535.99	4726	669784.40	2271172.08
4618	670003.99	2271458.27	4673	670008.17	2271537.97	4727	669793.93	2271172.96
4619	670007.89	2271459.38	4674	670004.30	2271550.63	4728	669796.47	2271173.41
4620	670009.01	2271459.34	4675	669997.76	2271564.59	4729	669799.23	2271173.98
4621	670010.52	2271459.10	4676	669991.74	2271575.28	4730	669801.06	2271174.09
4622	670013.64	2271458.48	4677	669991.21	2271578.88	4731	669815.63	2271168.70
4623	670019.47	2271457.41	4678	669993.39	2271590.61	4732	669817.67	2271168.25
4624	670021.34	2271457.05	4679	669993.72	2271609.14	4733	669825.97	2271167.68
4625	670023.25	2271456.87	4680	669993.65	2271611.09	4721	669832.62	2271167.62
4626	670025.50	2271456.79	4681	669993.56	2271613.10	4734	670891.65	2270843.69
4627	670030.37	2271456.94	4682	669993.27	2271614.76	4735	670979.32	2270862.13
4628	670033.49	2271456.99	4683	669992.75	2271616.82	4736	671233.75	2270915.64
4629	670037.61	2271457.30	4684	669992.39	2271618.21	4737	671250.66	2270919.42
4630	670041.07	2271457.49	4685	669991.63	2271619.78	4738	671275.49	2270924.42
4631	670044.05	2271457.79	4686	669990.48	2271621.76	4739	671179.80	2271048.96
4632	670046.37	2271458.10	4687	669989.31	2271623.30	4740	671162.13	2271099.46
4633	670047.73	2271458.34	4688	669986.86	2271626.41	4741	671146.79	2271143.37
4634	670048.47	2271458.57	4689	669986.27	2271627.37	4742	671096.59	2271118.88
4635	670050.66	2271459.58	4690	669985.74	2271628.30	4743	671068.68	2271160.74
4636	670051.65	2271460.08	4691	669985.51	2271629.10	4744	670979.90	2271325.72
4637	670053.11	2271461.34	4692	669985.39	2271630.22	4745	670881.40	2271492.89
4638	670054.39	2271462.76	4693	669985.18	2271632.15	4746	670820.22	2271669.01
4639	670055.14	2271464.05	4694	669985.03	2271632.90	4747	670791.49	2271652.33
4640	670055.77	2271465.56	4695	669984.36	2271635.30	4748	670807.25	2271608.76
4641	670056.57	2271467.68	4696	669983.60	2271637.14	4749	670681.18	2271542.94
4642	670057.06	2271470.20	4697	669982.55	2271638.94	4750	670670.98	2271506.79
4643	670057.07	2271472.29	4698	669981.54	2271640.77	4751	670648.73	2271489.18
4644	670056.96	2271474.26	4699	669980.80	2271642.42	4752	670615.36	2271484.54
4645	670056.69	2271476.42	4700	669980.53	2271643.42	4753	670598.08	2271518.31
4646	670056.36	2271477.72	4701	669980.22	2271644.63	4754	670541.77	2271477.24
4647	670055.72	2271479.62	4702	669980.03	2271646.45	4755	670555.06	2271459.25
4648	670047.29	2271500.76	4703	669979.49	2271665.72	4756	670580.48	2271449.48
4649	670045.68	2271505.31	4704	669979.83	2271669.49	4757	670607.47	2271449.09
4650	670045.28	2271506.32	4705	669980.09	2271671.71	4758	670644.23	2271456.52
4651	670044.50	2271508.00	4706	669978.67	2271671.95	4759	670796.35	2271515.57
4652	670043.74	2271509.03	4707	669967.62	2271618.60	4760	670847.08	2271487.90
4653	670042.77	2271510.30	4708	669957.51	2271580.38	4761	670942.85	2271302.65
4654	670041.55	2271511.42	4709	669980.26	2271571.80	4762	670980.00	2271294.87
4655	670039.83	2271512.61	4710	669983.88	2271566.20	4763	670963.82	2271176.82

4764	670958.81	2271069.34	4784	663712.67	2266661.10	4804	662983.99	2257091.05
4765	670996.13	2271069.35	4785	663567.94	2266788.80	4805	663004.82	2257076.33
4766	671005.64	2271069.50	4786	663491.57	2266774.59	4806	663013.90	2257066.30
4767	671044.82	2271068.99	4787	663474.39	2266588.67	4807	663019.50	2257065.81
4768	671066.97	2271044.84	4788	663458.50	2266556.70	4808	663046.95	2257063.29
4769	671072.12	2271026.72	4789	663585.91	2266555.30	4793	663074.87	2257136.21
4770	671066.73	2270990.30	4790	663586.03	2266556.74	4809	652021.26	2261375.82
4771	671052.91	2270965.99	4791	663584.28	2266571.81	4810	651981.83	2261418.71
4772	671026.13	2270935.48	4792	663584.54	2266576.66	4811	651970.18	2261403.76
4773	671025.86	2270935.52	4782	663672.52	2266572.79	4812	651932.27	2261358.14
4774	671024.59	2270937.10	4793	663074.87	2257136.21	4813	651867.35	2261300.33
4775	671007.78	2270920.86	4794	663075.00	2257144.33	4814	651792.57	2261252.47
4776	671004.22	2270918.12	4795	662976.99	2257144.02	4815	651710.59	2261217.78
4777	670995.68	2270913.27	4796	662958.71	2257179.85	4816	651681.87	2261208.99
4778	670987.01	2270907.46	4797	662950.96	2257175.53	4817	651699.36	2261154.47
4779	670968.41	2270894.13	4798	662951.78	2257173.97	4818	651779.08	2261185.64
4780	670926.49	2270889.85	4799	662961.10	2257157.46	4819	651843.17	2261219.42
4781	670883.12	2270870.27	4800	662934.91	2257141.75	4820	651894.56	2261249.23
4734	670891.65	2270843.69	4801	662935.86	2257137.97	4821	651953.23	2261297.14
4782	663672.52	2266572.79	4802	662945.84	2257123.57	4822	651997.14	2261345.62
4783	663671.87	2266621.22	4803	662973.51	2257097.74	4809	652021.26	2261375.82

Территориальная зона Р-6. Зона ведения дачного хозяйства, садоводства

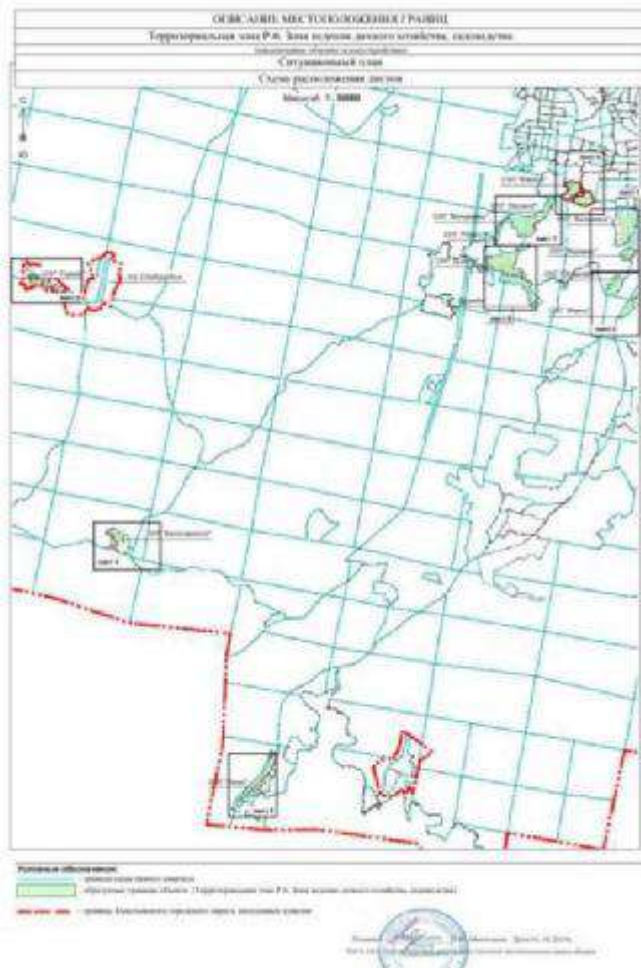

Перечень координат границ территориальной зоны Р-6

Обозначение характерных точек	Координаты, м		Обозначение характерных точек	Координаты, м		Обозначение характерных точек	Координаты, м	
	X	Y		X	Y		X	Y

границ			границ			границ		
Часть 1			52	662557.44	2269657.42	104	657401.71	2258613.21
1	664375.73	2269204.32	53	662492.74	2269589.04	105	657421.82	2258612.85
2	664380.47	2269294.96	54	662424.94	2269570.17	106	657439.71	2258620.02
3	664323.91	2269329.69	55	662216.63	2269423.54	107	657441.73	2258615.95
4	664330.88	2269465.61	56	662127.93	2269317.79	108	657460.17	2258571.07
5	664397.95	2269615.20	57	662161.80	2269263.20	109	657469.80	2258574.40
6	664309.45	2269732.69	58	662199.59	2269286.99	110	657482.47	2258542.76
7	664226.78	2269695.16	59	662511.71	2269475.96	111	657485.76	2258534.61
8	664232.38	2269650.36	60	662539.96	2269502.54	112	657503.62	2258544.83
9	664128.35	2269616.53	61	662534.72	2269510.75	113	657527.65	2258491.08
10	664121.90	2269574.50	62	662549.51	2269519.63	114	657529.99	2258453.66
11	663953.39	2269537.84	63	662549.77	2269519.80	115	657541.25	2258393.07
12	663869.86	2269498.06	46	662550.58	2269520.32	116	657569.38	2258406.19
13	663687.62	2269447.72	64	663034.40	2269173.37	117	657592.43	2258415.58
14	663680.52	2269205.19	65	663071.98	2269233.09	118	657638.56	2258430.82
15	663780.60	2269202.59	66	663043.59	2269298.49	83	657693.92	2258568.37
16	663828.13	2269327.94	67	663003.52	2269363.10	119	652926.80	2261883.89
17	663898.49	2269340.05	68	662912.31	2269322.35	120	652918.32	2261890.25
18	663933.90	2269274.35	69	662900.03	2269355.03	121	652868.44	2261888.24
19	664071.07	2269322.07	70	662807.39	2269307.37	122	652830.14	2261875.00
20	664131.40	2269342.39	71	662723.56	2269259.29	123	652825.50	2261873.34
21	664135.41	2269226.87	72	662729.07	2269248.08	124	652805.65	2261868.67
22	664248.09	2269251.92	73	662661.75	2269198.84	125	652793.21	2261869.63
23	664241.99	2269206.12	74	662667.78	2269169.70	126	652774.38	2261869.10
24	664264.33	2269200.36	75	662632.11	2269131.52	127	652732.84	2261886.83
25	664282.35	2269207.99	76	662624.07	2269068.22	128	652724.00	2261885.76
26	664297.78	2269212.87	77	662642.51	2268965.91	129	652694.03	2261870.35
27	664314.86	2269217.40	78	662803.84	2269042.45	130	652683.71	2261866.41
28	664343.26	2269216.22	79	662830.56	2268988.84	131	652680.96	2261868.42
29	664359.57	2269207.96	80	662874.26	2269015.47	132	652677.18	2261874.77
1	664375.73	2269204.32	81	662854.06	2269050.90	133	652670.93	2261885.23
30	663612.76	2269404.98	82	662912.14	2269105.89	134	652669.67	2261887.82
31	663621.79	2269441.11	64	663034.40	2269173.37	135	652665.02	2261897.27
32	663624.27	2269516.32	83	657693.92	2258568.37	136	652643.24	2261924.49
33	663583.98	2269628.22	84	657592.28	2258676.76	137	652570.55	2261881.93
34	663551.63	2269620.60	85	657549.09	2258787.02	138	652511.80	2261841.12
35	663509.80	2269606.98	86	657521.43	2258776.50	139	652488.65	2261815.56
36	663447.62	2269573.03	87	657477.55	2258758.55	140	652434.17	2261773.88
37	663413.94	2269523.78	88	657454.62	2258755.82	141	652343.65	2261690.57
38	663383.65	2269482.16	89	657452.27	2258758.19	142	652258.85	2261607.89
39	663378.08	2269443.60	90	657447.68	2258763.26	143	652248.07	2261595.19
40	663375.31	2269390.17	91	657442.15	2258762.62	144	652234.85	2261584.77
41	663390.08	2269354.80	92	657427.93	2258770.49	145	652222.88	2261574.73
42	663442.97	2269314.13	93	657414.39	2258792.76	146	652199.32	2261551.71
43	663507.11	2269302.08	94	657379.35	2258775.98	147	652188.96	2261540.55
44	663537.43	2269308.32	95	657408.23	2258736.40	148	652179.18	2261529.02
45	663560.08	2269328.20	96	657418.09	2258709.12	149	652169.13	2261518.38
30	663612.76	2269404.98	97	657385.11	2258665.10	150	652166.11	2261515.49
46	662550.58	2269520.32	98	657381.96	2258664.04	151	652160.06	2261508.58
47	662541.51	2269543.14	99	657386.18	2258657.18	152	652151.88	2261499.07
48	662544.22	2269559.73	100	657399.74	2258663.09	153	652138.31	2261483.58
49	662553.33	2269577.65	101	657404.06	2258648.89	154	652124.88	2261467.83
50	662571.30	2269601.50	102	657407.44	2258637.77	155	652112.36	2261453.40
51	662590.31	2269624.57	103	657397.14	2258634.04	156	652112.21	2261453.23

157 652112.08 2261453.08	212 652731.09 2261817.42	265 652196.35 2261692.98
158 652099.44 2261437.80	213 652750.48 2261830.03	266 652191.28 2261686.92
159 652077.57 2261407.21	214 652771.17 2261837.16	267 652187.73 2261678.51
160 652021.58 2261330.47	215 652775.13 2261827.12	268 652181.11 2261671.08
161 651974.42 2261274.01	216 652838.39 2261850.96	269 652156.23 2261648.37
162 651938.26 2261242.85	217 652924.84 2261880.02	270 652151.74 2261636.30
163 651911.07 2261222.27	119 652926.80 2261883.89	271 652143.78 2261622.47
164 651841.20 2261180.03	218 652930.27 2261888.53	272 652136.69 2261614.12
165 651793.00 2261156.97	219 652943.05 2261908.70	273 652129.62 2261605.25
166 651711.84 2261118.16	220 652936.31 2261942.19	274 652116.22 2261585.05
167 651718.55 2261096.31	221 652899.81 2262005.04	275 652013.47 2261485.97
168 651736.17 2261067.00	222 652897.91 2262012.43	276 652005.30 2261449.79
169 651755.97 2261074.51	223 652894.84 2262011.44	277 651995.38 2261436.90
170 651845.24 2261108.95	224 652859.15 2262000.73	278 651981.83 2261418.71
171 651923.89 2261159.08	225 652859.41 2261999.90	279 652021.26 2261375.82
172 651954.76 2261178.82	226 652864.71 2261982.96	280 652046.78 2261423.24
173 651963.92 2261186.35	227 652874.51 2261950.48	281 652064.95 2261439.68
174 652024.54 2261240.35	228 652875.15 2261948.40	282 652080.12 2261460.87
175 652041.42 2261255.39	229 652873.07 2261947.65	283 652123.78 2261511.66
176 652052.40 2261267.80	230 652874.90 2261940.14	284 652145.54 2261536.97
177 652090.69 2261314.01	231 652870.66 2261938.16	285 652175.82 2261572.79
178 652109.61 2261336.53	232 652864.87 2261933.45	286 652210.57 2261605.42
179 652124.23 2261355.58	233 652859.99 2261931.12	287 652232.30 2261629.55
180 652140.94 2261378.07	234 652856.76 2261931.80	288 652254.10 2261644.77
181 652160.15 2261364.58	235 652842.19 2261927.85	289 652274.16 2261662.42
182 652184.41 2261397.45	236 652838.70 2261926.95	290 652289.59 2261677.12
183 652195.47 2261411.46	237 652836.52 2261926.31	291 652302.03 2261698.83
184 652209.69 2261428.65	238 652819.43 2261921.45	292 652309.43 2261708.86
185 652216.76 2261436.74	239 652782.18 2261900.84	293 652313.21 2261707.96
186 652240.76 2261462.49	240 652787.96 2261894.63	294 652320.38 2261700.38
187 652369.76 2261587.99	241 652794.06 2261886.41	295 652336.80 2261715.63
188 652395.88 2261613.79	242 652793.74 2261880.56	296 652367.17 2261744.26
189 652400.73 2261618.35	243 652848.60 2261890.10	297 652387.87 2261766.22
190 652413.25 2261630.10	244 652874.54 2261894.32	298 652420.99 2261794.11
191 652425.01 2261641.15	245 652897.34 2261896.86	247 652455.76 2261827.51
192 652444.22 2261659.92	246 652922.67 2261894.69	299 662665.92 2257430.69
193 652455.28 2261670.73	218 652930.27 2261888.53	300 662679.98 2257435.39
194 652477.16 2261691.06	247 652455.76 2261827.51	301 662681.12 2257432.68
195 652521.82 2261726.30	248 652487.65 2261849.57	302 662704.26 2257446.77
196 652531.75 2261737.88	249 652481.99 2261857.20	303 662681.84 2257461.17
197 652540.54 2261748.33	250 652476.16 2261867.54	304 662679.14 2257460.37
198 652539.53 2261749.82	251 652462.76 2261871.25	305 662677.48 2257463.33
199 652546.02 2261754.93	252 652457.63 2261876.06	306 662657.64 2257477.89
200 652563.70 2261768.89	253 652450.05 2261880.42	307 662641.76 2257493.50
201 652564.55 2261769.35	254 652438.67 2261885.11	308 662640.90 2257493.06
202 652573.36 2261758.19	255 652441.02 2261896.58	309 662635.05 2257489.01
203 652624.82 2261785.75	256 652425.64 2261914.24	310 662633.96 2257486.71
204 652636.45 2261785.62	257 652395.88 2261890.47	311 662633.43 2257484.70
205 652642.46 2261788.18	258 652384.46 2261878.95	312 662633.55 2257481.88
206 652683.57 2261801.52	259 652355.17 2261852.51	313 662637.65 2257470.92
207 652678.94 2261816.33	260 652285.46 2261784.45	314 662639.30 2257466.53
208 652685.05 2261820.64	261 652272.90 2261772.28	315 662645.97 2257469.81
209 652687.25 2261816.49	262 652236.98 2261734.46	316 662656.63 2257476.65
210 652695.51 2261804.63	263 652221.21 2261718.21	317 662664.92 2257455.25
211 652711.86 2261809.34	264 652214.17 2261706.23	318 662655.75 2257449.33

299	662665.92	2257430.69	370	663056.11	2256914.28	425	662897.81	2257171.52
319	662691.66	2257440.29	371	663031.58	2256906.13	426	662859.66	2257160.13
320	662692.35	2257441.01	372	663034.16	2256898.73	427	662846.54	2257156.25
321	662693.08	2257440.31	373	663026.79	2256896.44	428	662844.35	2257164.34
322	662692.38	2257439.59	374	663019.95	2256914.81	429	662841.80	2257171.07
319	662691.66	2257440.29	375	662990.14	2256917.99	430	662840.44	2257177.03
323	663063.48	2256752.13	376	662952.57	2256920.76	431	662837.23	2257186.51
324	663067.71	2256758.77	377	662950.97	2256947.05	432	662830.00	2257192.17
325	663067.50	2256758.95	378	662978.63	2256950.37	433	662828.61	2257191.74
326	663063.68	2256764.39	379	662984.00	2256948.29	434	662820.18	2257192.36
327	663057.15	2256774.23	380	662999.39	2256953.95	435	662813.43	2257192.83
328	663057.79	2256774.78	381	663006.52	2256955.94	436	662803.27	2257194.26
329	663056.99	2256775.21	382	663001.48	2256959.71	437	662790.68	2257191.56
330	663055.23	2256776.15	383	663003.55	2256963.94	438	662778.62	2257185.05
331	663055.14	2256776.22	384	663004.22	2256964.23	439	662779.90	2257182.22
332	663053.75	2256779.47	385	663010.83	2256967.30	440	662782.12	2257172.51
333	663050.73	2256786.29	386	663012.37	2256963.08	441	662784.00	2257161.52
334	663048.03	2256793.32	387	663012.07	2256962.77	442	662784.18	2257157.44
335	663047.83	2256793.87	388	663012.80	2256962.07	443	662784.94	2257151.59
336	663047.50	2256794.94	389	663016.68	2256951.30	444	662783.02	2257151.22
337	663041.30	2256814.50	390	663014.61	2256949.58	445	662780.67	2257142.88
338	663041.20	2256815.98	391	663020.24	2256934.87	446	662762.41	2257133.54
339	663040.26	2256815.92	392	663021.31	2256932.50	447	662783.48	2257106.86
340	663039.97	2256817.63	393	663020.92	2256932.09	448	662788.89	2257092.05
341	663039.67	2256819.39	394	663021.64	2256931.39	449	662804.96	2257062.15
342	663037.50	2256832.05	395	663021.76	2256931.51	450	662819.98	2257066.05
343	663037.31	2256840.43	396	663029.69	2256913.94	451	662837.24	2257017.80
344	663015.92	2256834.22	397	663037.34	2256916.47	452	662844.25	2256988.09
345	663010.80	2256832.80	398	663052.89	2256921.64	453	662839.33	2256951.67
346	662994.88	2256809.89	399	663053.68	2256921.87	454	662833.22	2256914.05
347	662995.58	2256806.67	400	663039.28	2256967.63	455	662806.64	2256851.96
348	663000.31	2256778.38	401	663030.10	2256994.73	456	662788.54	2256809.41
349	663010.18	2256765.09	402	663024.60	2257013.14	457	662836.17	2256816.02
350	663014.16	2256759.74	403	663018.98	2257031.93	458	662852.75	2256819.36
351	663023.94	2256749.39	404	663007.94	2257053.31	459	662853.56	2256819.55
352	663028.65	2256752.49	405	662999.66	2257062.51	460	662872.09	2256823.36
353	663041.37	2256742.95	406	662982.24	2257078.47	461	662883.47	2256825.79
354	663048.86	2256742.21	407	662963.48	2257090.36	462	662906.54	2256826.60
323	663063.48	2256752.13	408	662953.99	2257099.42	463	662928.88	2256829.55
355	662991.86	2256783.44	409	662951.75	2257092.31	464	662941.76	2256836.33
356	662985.83	2256811.34	410	662942.71	2257044.67	465	663005.18	2256841.93
357	662987.18	2256819.65	411	662932.03	2257042.57	466	663009.04	2256843.51
358	663001.64	2256826.91	412	662889.89	2257033.85	467	663030.59	2256846.19
359	663003.68	2256829.97	413	662888.82	2257040.19	468	663041.30	2256847.79
360	663004.82	2256835.95	414	662870.84	2257074.30	469	663041.66	2256848.86
361	663002.91	2256839.33	415	662869.34	2257077.26	470	663061.20	2256854.59
362	662998.71	2256839.58	416	662876.82	2257079.20	368	663060.27	2256857.63
363	662942.49	2256830.08	417	662889.44	2257082.13	471	662829.45	2257217.82
364	662953.97	2256787.52	418	662906.68	2257086.03	472	662825.31	2257234.33
365	662956.07	2256781.87	419	662926.76	2257090.61	473	662824.15	2257238.94
366	662972.30	2256781.39	420	662940.58	2257101.67	474	662818.23	2257250.35
367	662974.32	2256781.34	421	662938.18	2257103.68	475	662817.52	2257250.10
355	662991.86	2256783.44	422	662922.63	2257124.06	476	662778.81	2257235.44
368	663060.27	2256857.63	423	662909.07	2257150.57	477	662760.94	2257228.58
369	663073.15	2256861.87	424	662902.37	2257163.31	478	662751.65	2257248.53



479 662778.94 2257265.60	534 662790.19 2257194.52	586 665010.28 2268454.69
480 662769.65 2257283.88	535 662803.14 2257197.43	587 665007.24 2268458.02
481 662801.00 2257295.93	536 662812.88 2257195.78	588 665003.81 2268461.25
482 662801.91 2257293.80	537 662809.19 2257215.09	589 665000.80 2268462.84
483 662805.47 2257285.42	538 662816.76 2257216.25	590 664995.71 2268463.87
484 662807.36 2257279.71	471 662829.45 2257217.82	591 664992.31 2268464.19
485 662809.18 2257274.22	539 662729.60 2257513.87	592 664988.14 2268463.82
486 662818.72 2257277.97	540 662729.79 2257517.23	593 664986.78 2268461.93
487 662828.71 2257282.78	541 662719.09 2257544.40	594 664987.35 2268460.02
488 662814.93 2257316.12	542 662715.68 2257547.71	595 664982.97 2268457.08
489 662812.16 2257314.65	543 662710.03 2257545.00	596 664981.11 2268456.64
490 662810.21 2257313.62	544 662704.94 2257542.60	597 664979.94 2268457.77
491 662805.02 2257310.87	545 662681.71 2257531.25	598 664979.84 2268460.63
492 662803.44 2257310.05	546 662673.13 2257546.39	599 664979.80 2268463.29
493 662789.20 2257302.75	547 662642.16 2257523.17	600 664981.20 2268466.46
494 662765.63 2257290.82	548 662638.18 2257520.19	601 664980.68 2268468.96
495 662764.19 2257299.57	549 662640.26 2257517.69	602 664976.14 2268470.58
496 662762.66 2257309.82	550 662645.04 2257505.22	603 664971.76 2268471.65
497 662755.84 2257321.32	551 662647.88 2257501.23	604 664966.09 2268471.50
498 662749.54 2257320.60	552 662648.50 2257500.40	605 664956.44 2268468.65
499 662743.52 2257319.91	553 662675.64 2257517.08	606 664943.84 2268466.72
500 662738.05 2257335.17	554 662678.63 2257514.89	607 664938.32 2268468.28
501 662738.46 2257338.34	555 662682.65 2257511.28	608 664934.73 2268469.38
502 662739.53 2257341.37	556 662688.83 2257505.55	609 664932.48 2268471.38
503 662745.39 2257342.52	557 662702.09 2257502.11	610 664914.95 2268482.69
504 662749.75 2257344.48	558 662707.28 2257507.45	611 664907.06 2268488.26
505 662758.52 2257349.23	559 662705.17 2257509.78	612 664896.99 2268497.37
506 662776.09 2257363.19	560 662712.70 2257515.00	613 664886.34 2268500.10
507 662788.08 2257368.40	561 662716.81 2257516.10	614 664868.09 2268494.91
508 662785.77 2257375.04	562 662719.00 2257510.00	615 664866.00 2268495.64
509 662780.67 2257381.65	539 662729.60 2257513.87	616 664865.54 2268496.97
510 662775.34 2257378.57	563 662673.13 2257546.39	617 664864.96 2268498.64
511 662774.27 2257380.63	564 662676.97 2257562.56	618 664865.61 2268501.14
512 662746.52 2257364.95	565 662696.30 2257568.77	619 664870.01 2268511.34
513 662735.92 2257378.11	566 662685.85 2257589.11	620 664870.78 2268510.98
514 662724.22 2257382.88	567 662680.27 2257601.56	621 664872.21 2268514.05
515 662721.96 2257380.99	568 662650.75 2257623.16	622 664868.89 2268515.54
516 662712.27 2257392.20	569 662638.79 2257599.75	623 664867.60 2268512.53
517 662701.77 2257384.59	570 662635.38 2257593.08	624 664869.40 2268511.65
518 662705.26 2257379.10	571 662642.56 2257587.38	625 664864.99 2268501.43
519 662702.85 2257377.54	572 662654.49 2257586.89	626 664864.31 2268498.81
520 662699.18 2257375.19	573 662659.58 2257580.19	627 664861.92 2268494.92
521 662699.08 2257375.11	574 662662.09 2257576.88	628 664861.22 2268493.39
522 662713.37 2257340.11	575 662652.66 2257569.48	629 664860.74 2268493.29
523 662720.75 2257307.46	563 662673.13 2257546.39	630 664860.10 2268493.20
524 662722.81 2257298.34	576 665039.42 2268438.58	631 664859.18 2268493.66
525 662721.82 2257285.31	577 665038.05 2268442.08	632 664858.76 2268494.23
526 662720.04 2257261.92	578 665036.21 2268442.44	633 664864.44 2268513.14
527 662715.96 2257239.81	579 665034.57 2268442.61	634 664856.68 2268515.29
528 662721.57 2257229.92	580 665030.59 2268444.09	635 664855.98 2268515.45
529 662740.55 2257217.02	581 665025.82 2268447.11	636 664855.45 2268515.52
530 662737.27 2257186.79	582 665021.83 2268449.94	637 664854.58 2268515.66
531 662745.42 2257187.49	583 665018.54 2268450.18	638 664853.38 2268515.91
532 662761.94 2257188.90	584 665015.18 2268449.65	639 664851.18 2268516.61
533 662772.49 2257193.76	585 665013.23 2268451.07	640 664847.44 2268516.61

641 664844.21 2268516.61	696 664776.19 2268699.14	751 664588.64 2268724.62
642 664837.27 2268516.79	697 664774.52 2268698.90	752 664588.23 2268724.75
643 664831.48 2268516.63	698 664771.21 2268696.30	753 664586.95 2268722.88
644 664827.28 2268516.19	699 664763.94 2268691.03	754 664586.83 2268722.07
645 664824.33 2268514.34	700 664761.11 2268691.06	755 664587.48 2268720.77
646 664820.54 2268517.47	701 664754.99 2268691.62	756 664587.49 2268720.18
647 664820.82 2268519.72	702 664753.81 2268692.33	757 664585.99 2268712.24
648 664824.40 2268524.36	703 664753.13 2268694.36	758 664581.85 2268698.54
649 664828.45 2268529.12	704 664749.27 2268704.70	759 664577.92 2268690.81
650 664834.98 2268534.53	705 664748.74 2268705.86	760 664573.17 2268681.25
651 664833.36 2268537.31	706 664747.79 2268706.28	761 664566.12 2268666.06
652 664831.92 2268540.15	707 664747.45 2268704.82	762 664559.34 2268647.48
653 664831.25 2268542.17	708 664748.20 2268702.72	763 664555.81 2268642.39
654 664831.19 2268543.73	709 664748.22 2268701.63	764 664551.62 2268639.69
655 664831.22 2268546.00	710 664747.72 2268700.97	765 664544.97 2268631.50
656 664831.19 2268547.72	711 664745.32 2268700.93	766 664543.70 2268628.91
657 664831.09 2268549.31	712 664740.43 2268702.32	767 664543.37 2268626.60
658 664829.75 2268558.67	713 664732.04 2268703.79	768 664544.22 2268620.87
659 664829.43 2268562.22	714 664730.94 2268699.27	769 664544.07 2268619.11
660 664830.91 2268562.64	715 664728.61 2268699.81	770 664541.57 2268613.83
661 664830.11 2268565.64	716 664723.29 2268700.53	771 664540.29 2268608.70
662 664828.67 2268565.18	717 664719.02 2268698.80	772 664537.06 2268603.77
663 664827.97 2268570.11	718 664713.57 2268698.35	773 664534.80 2268600.80
664 664830.10 2268577.48	719 664707.90 2268698.63	774 664532.10 2268593.89
665 664830.93 2268585.18	720 664705.05 2268699.61	775 664527.83 2268583.57
666 664830.91 2268587.39	721 664702.23 2268703.13	776 664524.98 2268571.46
667 664831.76 2268594.59	722 664695.56 2268711.54	777 664522.81 2268562.61
668 664832.82 2268598.97	723 664691.11 2268716.93	778 664521.98 2268557.76
669 664831.40 2268603.86	724 664687.85 2268721.10	779 664521.96 2268552.70
670 664827.56 2268616.39	725 664685.81 2268722.51	780 664522.25 2268548.28
671 664828.26 2268623.61	726 664676.36 2268731.31	781 664522.79 2268539.61
672 664829.42 2268626.67	727 664665.95 2268739.70	782 664525.26 2268531.55
673 664829.58 2268629.85	728 664663.43 2268741.24	783 664528.02 2268523.26
674 664829.22 2268635.58	729 664661.13 2268744.29	784 664529.03 2268521.06
675 664828.51 2268640.24	730 664657.30 2268744.92	785 664528.89 2268520.52
676 664828.59 2268644.35	731 664649.08 2268747.37	786 664528.41 2268520.22
677 664827.65 2268650.28	732 664628.98 2268752.36	787 664527.88 2268519.84
678 664826.57 2268656.28	733 664620.31 2268754.51	788 664526.99 2268519.30
679 664825.43 2268661.57	734 664616.23 2268755.12	789 664526.48 2268518.92
680 664823.45 2268671.09	735 664613.82 2268754.63	790 664525.90 2268518.22
681 664820.14 2268673.39	736 664608.61 2268752.47	791 664526.01 2268517.85
682 664818.56 2268677.00	737 664602.92 2268746.45	792 664527.08 2268517.66
683 664816.69 2268680.61	738 664600.51 2268742.51	793 664528.77 2268517.57
684 664814.83 2268683.13	739 664598.89 2268740.14	794 664529.56 2268517.22
685 664810.10 2268688.01	740 664596.12 2268735.27	795 664530.10 2268516.48
686 664808.91 2268689.95	741 664595.36 2268734.49	796 664530.71 2268515.48
687 664808.96 2268696.14	742 664594.78 2268734.43	797 664530.95 2268513.38
688 664809.25 2268701.01	743 664593.58 2268736.13	798 664531.20 2268510.94
689 664810.14 2268704.74	744 664592.77 2268735.85	799 664531.79 2268509.68
690 664810.13 2268705.97	745 664589.49 2268731.33	800 664532.33 2268509.11
691 664809.17 2268706.61	746 664589.78 2268729.79	801 664533.56 2268508.43
692 664808.23 2268706.31	747 664591.63 2268727.24	802 664534.47 2268507.82
693 664796.99 2268703.89	748 664591.60 2268726.52	803 664535.39 2268506.98
694 664788.66 2268701.43	749 664590.31 2268724.56	804 664536.04 2268505.14
695 664777.94 2268698.51	750 664589.78 2268724.23	805 664536.33 2268503.82

806 664536.62 2268501.71	861 664639.35 2268279.23	916 664715.79 2268378.83
807 664536.78 2268494.51	862 664641.65 2268280.73	917 664716.22 2268382.38
808 664536.59 2268489.59	863 664645.00 2268282.15	918 664716.71 2268385.22
809 664535.96 2268489.16	864 664648.58 2268283.24	919 664717.77 2268387.74
810 664534.92 2268488.71	865 664649.89 2268284.30	920 664721.15 2268392.84
811 664533.54 2268488.38	866 664649.98 2268285.40	921 664722.01 2268394.99
812 664532.38 2268488.25	867 664649.63 2268286.24	922 664722.63 2268396.96
813 664531.86 2268487.99	868 664647.90 2268287.67	923 664722.49 2268400.67
814 664531.80 2268487.67	869 664646.81 2268289.23	924 664722.46 2268406.51
815 664531.97 2268487.30	870 664646.82 2268290.46	925 664722.18 2268410.04
816 664533.30 2268486.95	871 664647.16 2268292.07	926 664721.88 2268413.07
817 664534.47 2268486.70	872 664649.75 2268295.53	927 664722.04 2268414.23
818 664535.90 2268486.41	873 664654.32 2268299.45	928 664722.72 2268415.14
819 664536.60 2268485.73	874 664660.19 2268303.41	929 664726.05 2268418.05
820 664539.62 2268483.61	875 664662.70 2268306.12	930 664726.60 2268418.90
821 664539.70 2268481.35	876 664664.74 2268307.27	931 664726.42 2268419.85
822 664540.08 2268475.27	877 664666.03 2268307.10	932 664725.30 2268421.02
823 664541.85 2268466.74	878 664667.06 2268305.68	933 664724.78 2268422.05
824 664544.59 2268458.24	879 664668.51 2268304.89	934 664725.55 2268425.32
825 664550.53 2268436.40	880 664669.35 2268305.15	935 664727.93 2268434.87
826 664559.98 2268421.43	881 664670.01 2268305.97	936 664730.73 2268445.00
827 664565.64 2268413.92	882 664670.15 2268307.44	937 664733.73 2268456.61
828 664569.27 2268406.28	883 664669.79 2268309.40	938 664736.68 2268468.22
829 664570.58 2268402.98	884 664670.42 2268310.11	939 664737.32 2268470.34
830 664572.31 2268397.98	885 664671.82 2268310.75	940 664738.02 2268470.69
831 664573.45 2268392.92	886 664676.24 2268311.77	941 664740.32 2268470.86
832 664575.26 2268386.54	887 664680.16 2268312.59	942 664741.15 2268471.38
833 664576.52 2268383.16	888 664682.29 2268312.59	943 664741.14 2268472.28
834 664578.09 2268379.65	889 664684.77 2268312.23	944 664740.34 2268473.05
835 664581.93 2268372.71	890 664688.72 2268310.80	945 664737.39 2268473.09
836 664584.25 2268367.72	891 664692.81 2268309.94	946 664736.99 2268473.62
837 664587.02 2268359.41	892 664693.96 2268310.09	947 664737.34 2268474.53
838 664590.49 2268350.41	893 664695.99 2268311.08	948 664738.53 2268475.83
839 664592.00 2268346.93	894 664697.93 2268312.82	949 664739.38 2268477.25
840 664592.88 2268344.13	895 664699.45 2268314.89	950 664740.47 2268481.28
841 664594.50 2268330.15	896 664700.22 2268317.55	951 664741.34 2268483.46
842 664595.71 2268318.40	897 664701.01 2268322.95	952 664742.23 2268483.73
843 664597.24 2268313.79	898 664701.95 2268327.54	953 664743.62 2268483.16
844 664601.01 2268303.54	899 664703.61 2268331.55	954 664745.06 2268482.53
845 664605.48 2268292.49	900 664707.11 2268339.72	955 664746.07 2268482.58
846 664608.62 2268284.84	901 664710.72 2268348.12	956 664746.93 2268483.26
847 664611.19 2268278.31	902 664711.68 2268350.47	957 664747.42 2268484.39
848 664612.61 2268275.52	903 664712.16 2268351.71	958 664747.17 2268485.54
849 664613.72 2268274.44	904 664712.63 2268352.14	959 664745.72 2268486.95
850 664617.17 2268272.53	905 664713.35 2268352.05	960 664741.72 2268489.48
851 664619.98 2268270.91	906 664713.92 2268351.38	961 664740.86 2268490.61
852 664622.34 2268268.87	907 664715.20 2268351.05	962 664740.80 2268491.46
853 664624.35 2268267.63	908 664716.40 2268350.90	963 664741.46 2268491.91
854 664626.02 2268267.10	909 664717.44 2268351.47	964 664742.58 2268492.16
855 664627.31 2268267.17	910 664717.73 2268353.14	965 664745.29 2268491.61
856 664629.09 2268267.93	911 664716.40 2268356.05	966 664748.72 2268491.32
857 664630.15 2268268.76	912 664715.01 2268362.86	967 664749.75 2268491.56
858 664631.28 2268270.29	913 664715.01 2268365.10	968 664750.02 2268492.63
859 664633.70 2268273.76	914 664715.41 2268368.97	969 664749.35 2268493.45
860 664636.44 2268276.58	915 664715.57 2268371.22	970 664760.63 2268500.47

971 664777.39 2268506.11	1026 664789.55 2268395.22	1081 664719.60 2268254.20
972 664779.25 2268506.67	1027 664788.97 2268393.77	1082 664719.22 2268252.62
973 664800.38 2268517.24	1028 664786.80 2268392.26	1083 664719.08 2268251.52
974 664801.79 2268516.66	1029 664779.19 2268384.58	1084 664718.07 2268251.01
975 664804.34 2268515.37	1030 664782.88 2268380.32	1085 664717.23 2268251.57
976 664805.79 2268515.24	1031 664781.24 2268378.70	1086 664714.72 2268252.25
977 664807.60 2268515.50	1032 664776.31 2268382.04	1087 664713.85 2268251.97
978 664812.99 2268517.24	1033 664772.13 2268377.73	1088 664713.96 2268249.55
979 664814.46 2268517.15	1034 664764.19 2268369.55	1089 664713.79 2268248.49
980 664816.19 2268515.85	1035 664760.57 2268365.98	1090 664704.20 2268246.42
981 664818.14 2268514.06	1036 664756.37 2268363.68	1091 664689.60 2268243.47
982 664819.13 2268514.19	1037 664754.95 2268362.37	1092 664682.96 2268241.56
983 664821.79 2268512.06	1038 664754.43 2268359.07	1093 664675.08 2268239.24
984 664819.76 2268504.41	1039 664754.76 2268354.95	1094 664666.26 2268236.80
985 664817.68 2268502.84	1040 664755.90 2268351.79	1095 664658.71 2268235.25
986 664817.19 2268500.39	1041 664757.67 2268347.42	1096 664656.87 2268234.39
987 664816.70 2268495.73	1042 664758.70 2268341.53	1097 664655.98 2268233.13
988 664816.47 2268494.42	1043 664759.13 2268338.13	1098 664656.00 2268226.58
989 664815.52 2268488.55	1044 664759.16 2268335.97	1099 664655.98 2268215.75
990 664813.96 2268478.72	1045 664758.80 2268334.91	1100 664656.01 2268213.75
991 664809.01 2268479.77	1046 664757.72 2268334.13	1101 664655.64 2268212.53
992 664808.00 2268475.58	1047 664756.17 2268333.88	1102 664654.49 2268210.96
993 664811.51 2268474.72	1048 664754.24 2268333.93	1103 664652.41 2268209.05
994 664811.09 2268472.67	1049 664752.95 2268333.65	1104 664652.15 2268207.03
995 664812.75 2268472.15	1050 664752.51 2268333.11	1105 664652.49 2268197.19
996 664811.48 2268469.00	1051 664752.70 2268332.58	1106 664653.67 2268185.78
997 664814.38 2268467.73	1052 664754.23 2268331.81	1107 664654.37 2268183.82
998 664815.05 2268466.51	1053 664755.98 2268331.23	1108 664655.53 2268183.07
999 664815.28 2268465.34	1054 664756.86 2268330.68	1109 664656.60 2268183.14
1000 664815.16 2268464.19	1055 664757.51 2268329.97	1110 664657.60 2268182.38
1001 664814.78 2268463.10	1056 664757.34 2268329.02	1111 664657.59 2268180.65
1002 664813.25 2268461.88	1057 664756.59 2268328.25	1112 664658.36 2268178.53
1003 664811.22 2268460.54	1058 664755.22 2268326.34	1113 664657.86 2268177.00
1004 664810.56 2268459.28	1059 664754.05 2268323.71	1114 664656.51 2268176.26
1005 664810.60 2268456.37	1060 664753.50 2268319.53	1115 664655.60 2268175.09
1006 664811.04 2268449.98	1061 664752.93 2268312.41	1116 664655.45 2268173.12
1007 664810.70 2268446.94	1062 664751.67 2268300.09	1117 664655.74 2268171.74
1008 664809.76 2268446.51	1063 664750.10 2268292.98	1118 664656.31 2268169.77
1009 664807.52 2268447.01	1064 664747.90 2268287.90	1119 664655.92 2268168.40
1010 664807.04 2268445.94	1065 664746.09 2268286.44	1120 664655.20 2268166.78
1011 664807.27 2268443.79	1066 664744.73 2268287.06	1121 664654.36 2268164.95
1012 664807.91 2268441.22	1067 664743.34 2268286.78	1122 664653.52 2268163.30
1013 664807.93 2268439.63	1068 664735.32 2268282.08	1123 664653.12 2268161.13
1014 664807.40 2268437.24	1069 664730.82 2268277.50	1124 664653.48 2268159.84
1015 664803.91 2268427.38	1070 664729.11 2268276.94	1125 664654.33 2268157.55
1016 664802.22 2268421.38	1071 664728.24 2268276.77	1126 664656.95 2268152.60
1017 664802.01 2268418.23	1072 664727.66 2268277.14	1127 664658.82 2268149.50
1018 664802.51 2268409.95	1073 664727.20 2268276.42	1128 664659.85 2268148.17
1019 664802.00 2268408.50	1074 664726.97 2268276.22	1129 664662.23 2268146.14
1020 664799.78 2268407.37	1075 664726.56 2268275.99	1130 664663.35 2268144.77
1021 664792.88 2268405.75	1076 664720.58 2268268.98	1131 664663.62 2268143.38
1022 664791.49 2268404.94	1077 664719.09 2268266.11	1132 664662.78 2268141.16
1023 664788.55 2268399.14	1078 664718.51 2268263.32	1133 664661.29 2268138.35
1024 664788.75 2268398.24	1079 664719.78 2268260.39	1134 664661.31 2268137.10
1025 664789.38 2268396.54	1080 664719.87 2268257.01	1135 664662.52 2268132.94

1136 664664.22 2268128.79	1191 664766.02 2268077.15	1246 664828.95 2268169.03
1137 664668.53 2268119.87	1192 664766.19 2268078.64	1247 664832.92 2268170.25
1138 664671.03 2268116.21	1193 664769.13 2268084.11	1248 664837.05 2268171.76
1139 664672.22 2268114.02	1194 664769.93 2268085.22	1249 664842.30 2268174.44
1140 664672.33 2268113.02	1195 664770.94 2268085.43	1250 664843.54 2268175.49
1141 664671.72 2268112.14	1196 664772.24 2268084.97	1251 664845.03 2268176.33
1142 664669.99 2268111.73	1197 664774.19 2268083.42	1252 664847.48 2268177.88
1143 664669.48 2268110.76	1198 664775.15 2268082.95	1253 664850.40 2268178.72
1144 664669.92 2268109.91	1199 664775.83 2268082.96	1254 664853.79 2268178.91
1145 664670.85 2268108.91	1200 664776.34 2268083.93	1255 664856.64 2268178.60
1146 664672.31 2268107.88	1201 664776.22 2268085.32	1256 664859.62 2268178.72
1147 664673.05 2268106.69	1202 664774.67 2268086.45	1257 664860.95 2268180.06
1148 664673.25 2268105.68	1203 664772.39 2268087.95	1258 664860.55 2268181.99
1149 664672.95 2268096.99	1204 664771.74 2268089.43	1259 664858.99 2268182.90
1150 664674.29 2268091.15	1205 664772.25 2268091.26	1260 664857.80 2268185.03
1151 664676.50 2268084.65	1206 664773.37 2268093.20	1261 664858.22 2268188.00
1152 664677.43 2268082.89	1207 664774.89 2268094.57	1262 664859.92 2268189.70
1153 664678.12 2268082.22	1208 664777.80 2268095.47	1263 664860.83 2268191.28
1154 664679.18 2268081.90	1209 664779.52 2268096.32	1264 664861.31 2268193.70
1155 664680.99 2268082.51	1210 664781.32 2268097.74	1265 664861.98 2268196.61
1156 664682.14 2268083.10	1211 664781.91 2268099.86	1266 664863.07 2268200.46
1157 664683.43 2268083.22	1212 664782.81 2268104.14	1267 664863.55 2268201.63
1158 664684.59 2268082.85	1213 664784.15 2268107.38	1268 664867.23 2268208.64
1159 664687.55 2268081.02	1214 664787.15 2268112.61	1269 664869.32 2268211.46
1160 664693.43 2268076.35	1215 664789.45 2268115.86	1270 664871.37 2268213.20
1161 664695.24 2268074.08	1216 664793.95 2268120.35	1271 664873.10 2268216.03
1162 664696.07 2268072.79	1217 664796.29 2268124.56	1272 664879.89 2268214.15
1163 664696.68 2268070.83	1218 664798.87 2268131.47	1273 664881.00 2268213.88
1164 664696.90 2268069.01	1219 664799.32 2268133.73	1274 664881.60 2268212.78
1165 664693.97 2268064.53	1220 664798.67 2268135.70	1275 664884.69 2268208.80
1166 664706.54 2268055.03	1221 664796.84 2268137.52	1276 664887.68 2268207.28
1167 664727.45 2268048.04	1222 664795.01 2268139.60	1277 664891.11 2268207.21
1168 664727.93 2268052.34	1223 664794.49 2268141.97	1278 664894.48 2268208.16
1169 664728.89 2268052.07	1224 664794.27 2268145.30	1279 664897.76 2268207.94
1170 664729.35 2268051.48	1225 664793.62 2268149.26	1280 664898.79 2268205.82
1171 664729.44 2268050.79	1226 664793.95 2268152.14	1281 664899.44 2268201.36
1172 664729.48 2268050.06	1227 664795.22 2268154.32	1282 664900.25 2268199.83
1173 664729.44 2268049.33	1228 664798.99 2268159.03	1283 664902.73 2268195.52
1174 664729.44 2268048.70	1229 664802.26 2268162.35	1284 664906.68 2268187.77
1175 664742.14 2268053.64	1230 664805.33 2268165.23	1285 664910.11 2268183.90
1176 664747.44 2268057.89	1231 664806.62 2268166.11	1286 664913.04 2268179.88
1177 664753.18 2268062.45	1232 664808.54 2268166.09	1287 664915.45 2268178.93
1178 664755.51 2268063.83	1233 664810.14 2268164.82	1288 664920.49 2268178.27
1179 664758.97 2268067.05	1234 664811.60 2268163.83	1289 664922.10 2268177.91
1180 664763.75 2268071.73	1235 664812.11 2268164.03	1290 664923.12 2268177.17
1181 664765.03 2268072.62	1236 664812.42 2268164.36	1291 664924.00 2268175.42
1182 664765.90 2268072.68	1237 664812.49 2268164.95	1292 664924.97 2268172.98
1183 664767.11 2268071.54	1238 664811.90 2268166.19	1293 664925.69 2268171.48
1184 664767.90 2268070.60	1239 664810.42 2268168.90	1294 664926.35 2268170.31
1185 664768.81 2268070.27	1240 664810.35 2268170.15	1295 664926.72 2268169.07
1186 664769.58 2268070.33	1241 664811.49 2268170.74	1296 664926.67 2268167.07
1187 664770.05 2268071.20	1242 664814.36 2268171.65	1297 664927.48 2268160.85
1188 664769.84 2268072.31	1243 664816.90 2268172.07	1298 664928.46 2268156.30
1189 664768.62 2268073.73	1244 664818.88 2268171.53	1299 664930.89 2268152.63
1190 664766.42 2268075.86	1245 664826.11 2268169.47	1300 664932.80 2268150.53

1301	664934.02	2268150.05	1356	665029.52	2268185.37	1411	665031.12	2268324.85
1302	664935.17	2268149.65	1357	665028.58	2268185.37	1412	665029.19	2268325.64
1303	664937.80	2268142.90	1358	665028.23	2268185.91	1413	665026.50	2268326.23
1304	664941.10	2268131.08	1359	665028.19	2268186.67	1414	665026.55	2268332.92
1305	664943.93	2268117.20	1360	665028.70	2268188.22	1415	665026.69	2268337.52
1306	664945.00	2268115.76	1361	665029.85	2268190.20	1416	665026.25	2268338.71
1307	664948.68	2268115.23	1362	665032.32	2268193.35	1417	665025.41	2268339.35
1308	664954.28	2268114.90	1363	665033.51	2268195.17	1418	665024.42	2268339.88
1309	664957.24	2268115.21	1364	665035.87	2268196.66	1419	665023.28	2268341.86
1310	664957.03	2268116.53	1365	665038.65	2268198.16	1420	665022.58	2268342.83
1311	664956.85	2268117.82	1366	665042.76	2268199.97	1421	665021.14	2268343.56
1312	664956.74	2268119.00	1367	665046.11	2268202.29	1422	665020.05	2268344.52
1313	664957.60	2268119.03	1368	665049.98	2268204.21	1423	665019.85	2268345.66
1314	664960.58	2268118.49	1369	665052.57	2268206.64	1424	665020.21	2268347.63
1315	664963.62	2268117.61	1370	665053.70	2268208.64	1425	665021.46	2268350.10
1316	664967.62	2268115.28	1371	665054.90	2268214.43	1426	665022.79	2268352.80
1317	664971.39	2268112.19	1372	665056.24	2268222.20	1427	665022.96	2268355.34
1318	664974.23	2268110.01	1373	665057.07	2268225.07	1428	665023.35	2268355.47
1319	664975.48	2268110.04	1374	665058.46	2268225.85	1429	665022.03	2268361.86
1320	664976.62	2268110.85	1375	665060.73	2268226.11	1430	665021.34	2268361.85
1321	664978.69	2268113.30	1376	665061.47	2268227.17	1431	665020.23	2268370.70
1322	664994.85	2268118.05	1377	665061.75	2268227.93	1432	665019.66	2268378.92
1323	664994.51	2268117.19	1378	665060.98	2268229.03	1433	665020.01	2268383.11
1324	664994.89	2268115.39	1379	665058.80	2268230.28	1434	665021.18	2268388.64
1325	664995.83	2268115.17	1380	665058.32	2268231.44	1435	665022.32	2268395.62
1326	665000.68	2268117.75	1381	665057.21	2268235.62	1436	665022.56	2268396.85
1327	665001.08	2268118.51	1382	665055.63	2268243.52	1437	665022.69	2268400.47
1328	665003.93	2268120.01	1383	665053.31	2268250.48	1438	665022.38	2268400.81
1329	665007.04	2268121.56	1384	665049.26	2268257.45	1439	665022.77	2268403.39
1330	665011.14	2268123.71	1385	665050.01	2268258.65	1440	665023.35	2268410.95
1331	665017.41	2268125.80	1386	665049.93	2268259.85	1441	665023.77	2268416.80
1332	665021.55	2268129.76	1387	665049.72	2268262.83	1442	665024.40	2268421.10
1333	665027.00	2268133.35	1388	665050.23	2268264.84	1443	665027.07	2268426.12
1334	665027.14	2268137.55	1389	665051.66	2268268.47	1444	665030.02	2268429.51
1335	665027.56	2268140.65	1390	665052.13	2268275.01	1445	665036.98	2268435.28
1336	665028.49	2268144.57	1391	665051.55	2268278.31	1446	665038.84	2268436.85
1337	665029.17	2268145.63	1392	665050.07	2268278.77	576	665039.42	2268438.58
1338	665030.62	2268146.17	1393	665049.89	2268281.11	1447	664326.16	2266982.90
1339	665036.49	2268147.19	1394	665050.02	2268283.53	1448	664346.04	2267042.62
1340	665039.05	2268147.93	1395	665049.59	2268293.08	1449	664333.34	2267186.07
1341	665039.96	2268149.17	1396	665048.96	2268300.01	1450	664308.40	2267288.05
1342	665045.48	2268166.15	1397	665048.90	2268301.75	1451	664302.03	2267379.96
1343	665046.51	2268175.31	1398	665048.89	2268302.00	1452	664320.99	2267450.25
1344	665047.15	2268183.25	1399	665048.59	2268307.42	1453	664441.19	2267645.09
1345	665045.33	2268183.92	1400	665048.43	2268313.44	1454	664523.62	2267718.19
1346	665042.35	2268183.62	1401	665048.25	2268314.80	1455	664537.87	2267722.89
1347	665032.94	2268182.28	1402	665047.68	2268317.55	1456	664538.18	2267722.04
1348	665031.35	2268181.93	1403	665047.53	2268319.45	1457	664550.46	2267726.53
1349	665030.61	2268181.93	1404	665046.63	2268320.29	1458	664559.79	2267728.28
1350	665030.39	2268182.39	1405	665044.80	2268320.82	1459	664574.83	2267732.97
1351	665030.97	2268182.97	1406	665043.18	2268321.10	1460	664599.37	2267737.68
1352	665031.94	2268183.77	1407	665039.70	2268321.84	1461	664611.22	2267739.77
1353	665032.16	2268184.62	1408	665034.60	2268323.45	1462	664610.88	2267741.13
1354	665031.68	2268185.29	1409	665034.14	2268323.41	1463	664622.75	2267743.77
1355	665030.99	2268185.51	1410	665032.21	2268324.52	1464	664627.40	2267744.78

1465 664627.99 2267744.93	1520 664051.51 2267497.17	1575 664063.36 2267071.55
1466 664663.92 2267756.37	1521 664050.27 2267497.29	1576 664064.85 2267053.08
1467 664663.77 2267828.76	1522 664046.23 2267501.99	1577 664066.97 2267024.20
1468 664612.72 2267872.27	1523 664045.46 2267502.26	1578 664076.29 2267001.11
1469 664577.68 2267875.01	1524 664037.93 2267501.26	1579 664086.98 2266992.30
1470 664570.49 2267862.10	1525 664032.18 2267501.05	1580 664280.73 2266983.66
1471 664562.72 2267858.68	1526 664025.94 2267499.91	1581 664287.72 2266983.55
1472 664551.82 2267853.11	1527 664017.61 2267497.16	1582 664287.92 2266953.47
1473 664542.63 2267847.70	1528 664008.46 2267491.54	1583 664320.66 2266947.26
1474 664531.35 2267844.70	1529 664003.57 2267489.93	1447 664326.16 2266982.90
1475 664524.34 2267842.59	1530 663999.81 2267489.55	1584 664304.01 2266923.01
1476 664499.93 2267833.39	1531 663976.98 2267473.61	1585 664272.02 2266947.95
1477 664473.66 2267817.29	1532 663960.97 2267453.83	1586 664265.45 2266940.01
1478 664440.50 2267796.67	1533 663953.37 2267449.79	1587 664219.71 2266863.68
1479 664396.18 2267768.89	1534 663942.54 2267439.03	1588 664183.05 2266831.49
1480 664347.70 2267747.16	1535 663929.86 2267423.11	1589 664164.34 2266819.53
1481 664316.84 2267725.69	1536 663922.14 2267415.91	1590 664147.26 2266805.22
1482 664294.89 2267711.86	1537 663915.80 2267411.42	1591 664136.61 2266796.94
1483 664295.13 2267709.93	1538 663913.82 2267410.43	1592 664126.73 2266783.41
1484 664294.17 2267708.05	1539 663911.28 2267410.79	1593 664080.80 2266789.60
1485 664290.14 2267707.68	1540 663908.93 2267412.05	1594 663774.46 2266682.67
1486 664285.33 2267704.17	1541 663906.70 2267409.24	1595 663781.98 2266666.07
1487 664276.19 2267694.48	1542 663909.33 2267406.66	1596 663783.11 2266662.36
1488 664274.66 2267690.49	1543 663909.51 2267404.48	1597 663789.84 2266644.23
1489 664240.63 2267654.05	1544 663908.82 2267402.47	1598 663800.97 2266626.99
1490 664209.31 2267606.13	1545 663908.25 2267400.70	1599 663814.03 2266630.12
1491 664202.41 2267593.29	1546 663907.56 2267398.40	1600 663822.64 2266634.32
1492 664199.03 2267591.07	1547 663906.30 2267395.31	1601 663821.89 2266640.25
1493 664196.63 2267589.42	1548 663899.59 2267385.71	1602 663828.33 2266641.75
1494 664194.23 2267587.23	1549 663897.38 2267382.97	1603 663832.26 2266643.24
1495 664191.41 2267584.52	1550 663896.27 2267381.41	1604 663848.60 2266598.13
1496 664190.66 2267583.13	1551 663893.47 2267377.65	1605 663966.76 2266697.66
1497 664190.12 2267582.12	1552 663891.80 2267375.01	1606 663983.30 2266701.36
1498 664186.60 2267575.38	1553 663891.05 2267370.57	1607 663983.04 2266702.87
1499 664183.86 2267568.68	1554 663889.88 2267367.71	1608 663993.57 2266707.04
1500 664176.83 2267551.84	1555 663884.86 2267360.43	1609 664015.71 2266659.53
1501 664168.95 2267536.36	1556 663870.08 2267340.06	1610 664029.23 2266664.92
1502 664165.91 2267530.79	1557 663865.21 2267333.25	1611 664054.88 2266671.20
1503 664163.92 2267527.22	1558 663865.71 2267325.80	1612 664065.79 2266678.31
1504 664162.04 2267523.76	1559 663869.69 2267322.13	1613 664087.33 2266686.69
1505 664158.05 2267505.25	1560 663886.11 2267307.72	1614 664113.57 2266718.03
1506 664150.88 2267488.79	1561 663913.44 2267281.20	1615 664131.19 2266737.44
1507 664140.08 2267474.36	1562 663922.37 2267264.75	1616 664243.38 2266819.03
1508 664122.31 2267455.06	1563 663917.02 2267253.79	1617 664279.88 2266887.87
1509 664112.80 2267447.46	1564 663900.79 2267244.04	1584 664304.01 2266923.01
1510 664102.87 2267442.01	1565 663891.98 2267232.83	1618 663425.38 2266469.73
1511 664089.29 2267444.36	1566 663886.79 2267191.03	1619 663431.26 2266556.90
1512 664078.98 2267451.27	1567 663870.83 2267163.87	1620 663458.50 2266556.70
1513 664070.33 2267464.52	1568 663884.76 2267149.81	1621 663474.39 2266588.67
1514 664067.62 2267470.55	1569 663909.76 2267138.03	1622 663491.57 2266774.59
1515 664063.60 2267480.90	1570 663929.07 2267118.26	1623 663567.94 2266788.80
1516 664061.66 2267485.48	1571 663939.70 2267113.67	1624 663562.67 2266814.27
1517 664059.68 2267491.60	1572 663955.66 2267118.58	1625 663557.16 2266822.76
1518 664057.14 2267496.12	1573 663982.19 2267133.57	1626 663531.35 2266868.69
1519 664054.17 2267497.58	1574 664023.83 2267113.52	1627 663539.26 2266919.70

1628	663511.30	2267114.71	1683	663145.72	2266609.37	1737	662929.70	2267361.61
1629	663487.34	2267126.30	1684	663146.15	2266605.54	1738	662936.78	2267376.86
1630	663466.12	2267117.09	1685	663147.26	2266601.90	1739	662934.28	2267387.53
1631	663455.74	2267097.36	1686	663146.99	2266601.45	1740	662917.40	2267399.02
1632	663436.19	2267095.29	1687	663147.59	2266599.84	1741	662900.00	2267409.73
1633	663416.33	2267114.57	1688	663149.26	2266594.03	1742	662876.22	2267409.02
1634	663394.92	2267117.81	1689	663154.24	2266580.90	1743	662862.68	2267414.53
1635	663375.51	2267106.84	1690	663155.27	2266581.20	1744	662853.51	2267420.13
1636	663361.59	2267085.28	1691	663192.10	2266591.42	1745	662810.96	2267375.24
1637	663344.74	2267070.00	1692	663198.79	2266593.11	1746	662677.05	2267411.35
1638	663324.82	2267074.94	1693	663207.17	2266571.82	1747	662495.55	2267516.61
1639	663304.37	2267073.75	1694	663210.55	2266551.48	1748	662466.03	2267465.65
1640	663286.83	2267056.58	1695	663199.50	2266548.75	1749	662445.94	2267462.07
1641	663271.11	2267036.77	1696	663201.69	2266538.47	1750	662443.23	2267440.88
1642	663255.20	2267029.41	1697	663202.87	2266527.31	1751	662439.91	2267441.09
1643	663225.83	2267029.86	1698	663223.89	2266526.55	1752	662425.13	2267441.86
1644	663199.63	2267032.36	1699	663225.17	2266503.31	1753	662420.49	2267439.13
1645	663176.63	2267039.84	1700	663218.50	2266487.67	1754	662411.27	2267433.82
1646	663188.97	2267098.88	1701	663217.20	2266462.71	1755	662411.03	2267433.56
1647	663191.96	2267130.07	1702	663215.25	2266460.48	1756	662410.84	2267433.45
1648	663194.59	2267166.81	1703	663230.75	2266460.76	1757	662396.53	2267417.93
1649	663191.53	2267188.67	1704	663230.74	2266461.50	1758	662395.69	2267383.20
1650	663182.34	2267202.67	1705	663289.32	2266462.70	1759	662395.69	2267383.08
1651	663170.97	2267208.79	1706	663289.68	2266465.40	1760	662395.81	2267383.08
1652	663149.47	2267213.40	1707	663286.26	2266483.02	1761	662396.17	2267383.10
1653	663140.65	2267202.50	1708	663288.61	2266483.06	1762	662425.58	2267382.21
1654	663157.35	2267192.76	1709	663293.55	2266462.77	1763	662455.01	2267382.63
1655	663119.39	2267183.56	1710	663330.51	2266461.79	1764	662455.10	2267376.29
1656	663080.74	2267090.81	1711	663351.23	2266461.22	1765	662486.78	2267375.36
1657	663074.21	2267086.67	1712	663392.27	2266460.10	1766	662492.55	2267356.00
1658	663063.29	2267054.90	1713	663415.52	2266459.66	1767	662530.42	2267364.90
1659	663072.50	2267039.88	1714	663416.58	2266461.26	1768	662577.35	2267356.15
1660	663058.82	2267002.44	1715	663416.72	2266463.92	1769	662714.01	2267293.40
1661	663059.32	2266985.40	1716	663409.45	2266467.31	1770	662726.64	2267280.74
1662	663072.30	2266911.77	1717	663374.93	2266467.39	1771	662774.11	2267250.20
1663	663074.63	2266902.18	1718	663375.26	2266478.48	1772	662783.56	2267240.57
1664	663086.97	2266841.61	1719	663411.03	2266477.67	1773	662798.32	2267232.07
1665	663088.70	2266819.37	1618	663425.38	2266469.73	1774	662821.23	2267224.78
1666	663109.38	2266824.59	1720	663092.07	2267225.13	1775	662835.07	2267228.83
1667	663110.18	2266814.94	1721	663110.94	2267258.10	1776	662842.28	2267211.41
1668	663140.16	2266823.49	1722	663102.04	2267280.93	1777	662866.30	2267165.56
1669	663141.33	2266816.06	1723	663077.27	2267294.48	1778	662860.94	2267139.64
1670	663146.37	2266815.28	1724	663043.98	2267296.79	1779	662858.28	2267109.83
1671	663148.03	2266812.38	1725	663021.93	2267301.44	1780	662871.27	2267102.39
1672	663148.94	2266809.52	1726	663002.58	2267300.67	1781	662877.83	2267100.80
1673	663149.06	2266805.93	1727	662984.77	2267293.70	1782	662869.18	2267067.06
1674	663150.99	2266800.55	1728	662973.94	2267280.93	1783	662867.30	2267048.99
1675	663151.66	2266794.67	1729	662946.98	2267287.72	1784	662868.74	2267039.70
1676	663136.43	2266735.86	1730	662941.30	2267303.81	1785	662875.46	2267018.58
1677	663150.99	2266715.68	1731	662933.83	2267307.15	1786	662884.85	2266993.81
1678	663166.88	2266635.97	1732	662926.66	2267305.83	1787	662886.46	2266988.73
1679	663149.83	2266630.41	1733	662920.81	2267310.92	1788	662895.55	2266935.96
1680	663147.92	2266622.57	1734	662913.08	2267315.71	1789	662891.91	2266918.26
1681	663146.54	2266616.86	1735	662914.09	2267321.79	1790	662875.02	2266903.73
1682	663146.19	2266614.53	1736	662926.10	2267340.41	1791	662883.82	2266879.61



1792 662889.83 2266854.59	1824 657309.10 2258669.38	1857 657294.74 2258582.56
1793 662892.55 2266827.50	1825 657306.93 2258673.37	1858 657279.91 2258587.61
1794 662920.12 2266736.47	1826 657304.02 2258678.69	1859 657278.88 2258598.53
1795 662939.37 2266739.56	1827 657299.99 2258684.75	1860 657275.45 2258598.79
1796 662940.74 2266731.77	1828 657299.22 2258685.93	1861 657266.36 2258614.87
1797 662941.26 2266728.82	1829 657237.38 2258654.24	1862 657247.07 2258645.19
1798 662942.04 2266724.30	1830 657229.38 2258654.15	1863 657289.96 2258662.28
1799 662942.06 2266724.19	1831 657166.08 2258829.05	1864 657291.98 2258658.80
1800 662942.18 2266724.19	1832 657190.58 2258844.18	1865 657303.85 2258632.27
1801 662962.47 2266724.80	1833 657201.20 2258850.54	1866 657315.43 2258604.17
1802 662980.27 2266725.33	1834 657249.53 2258876.89	1867 657317.36 2258592.05
1803 662979.78 2266738.66	1835 657286.19 2258878.35	1868 657323.24 2258580.70
1804 663001.42 2266734.80	1836 657275.47 2258887.64	1869 657328.18 2258569.10
1805 663051.23 2266759.30	1837 657269.49 2258897.09	1870 657333.16 2258558.15
1806 663030.98 2266913.19	1838 657264.29 2258916.26	1871 657338.36 2258545.32
1807 663013.34 2267069.24	1839 657261.55 2258929.52	1872 657343.01 2258534.32
1808 662999.61 2267094.16	1840 657251.85 2258978.29	1873 657344.38 2258532.11
1809 663022.36 2267111.91	1841 657237.94 2258990.58	1874 657345.70 2258530.00
1810 663023.31 2267112.68	1842 657227.68 2258994.91	1875 657346.57 2258527.84
1811 663036.67 2267125.53	1843 657092.77 2258950.36	1876 657350.04 2258519.30
1812 663045.42 2267151.37	1844 657155.48 2258665.41	1877 657371.62 2258529.51
1720 663092.07 2267225.13	1845 657235.20 2258534.97	1878 657425.46 2258538.06
1813 657349.73 2258610.00	1846 657264.27 2258476.55	1879 657430.84 2258530.90
1814 657349.45 2258610.48	1847 657295.16 2258495.64	1880 657465.19 2258533.57
1815 657349.09 2258611.34	1848 657293.45 2258499.67	1881 657463.62 2258540.63
1816 657345.96 2258625.40	1849 657287.27 2258512.71	1882 657457.99 2258556.63
1817 657344.29 2258629.58	1850 657287.37 2258512.74	1883 657424.14 2258544.47
1818 657342.71 2258632.75	1851 657313.18 2258520.32	1884 657421.41 2258552.78
1819 657337.38 2258635.71	1852 657312.99 2258520.84	1885 657405.81 2258600.31
1820 657335.63 2258637.80	1853 657312.95 2258521.06	1886 657404.07 2258608.41
1821 657336.11 2258638.06	1854 657304.11 2258547.79	1813 657349.73 2258610.00
1822 657334.66 2258640.76	1855 657298.30 2258565.38	
1823 657333.59 2258640.24	1856 657295.19 2258576.58	

Территориальная зона СН-2. Зона войсковых частей, исправительно-трудовых учреждений и других режимных объектов ограниченного доступа

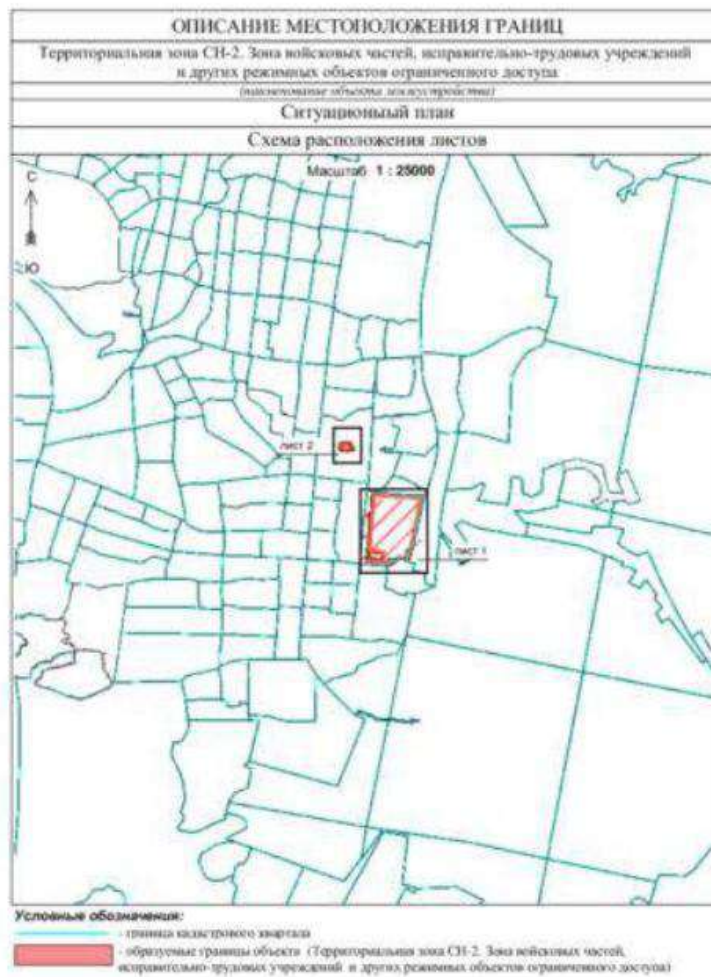

### Перечень координат границ территориальной зоны СН-2

Обозначение характерных точек границ	Координаты, м		Обозначение характерных точек границ	Координаты, м		Обозначение характерных точек границ	Координаты, м	
	X	Y		X	Y		X	Y
Часть 1			16	666127.27	2270265.15	32	666090.30	2270203.07
1	666091.10	2270187.19	17	666122.78	2270264.81	1	666091.10	2270187.19
2	666135.47	2270190.69	18	666117.04	2270264.27	33	665444.28	2270359.96
3	666139.08	2270193.21	19	666112.16	2270263.89	34	665444.29	2270359.87
4	666136.59	2270211.03	20	666107.61	2270263.47	35	665449.89	2270360.40
5	666140.76	2270224.19	21	666106.14	2270270.13	36	665454.45	2270360.79
6	666139.78	2270237.24	22	666105.59	2270274.96	37	665486.97	2270363.92
7	666140.48	2270237.29	23	666105.46	2270278.83	38	665540.20	2270368.18
8	666140.03	2270242.82	24	666105.08	2270282.60	39	665622.55	2270374.71
9	666139.57	2270247.94	25	666104.16	2270283.78	40	665636.17	2270375.98
10	666139.03	2270253.15	26	666098.68	2270283.38	41	665636.71	2270370.09
11	666138.57	2270258.13	27	666093.88	2270273.94	42	665683.56	2270373.49
12	666138.15	2270262.79	28	666089.63	2270264.79	43	665683.26	2270376.39
13	666137.89	2270265.96	29	666079.06	2270239.20	44	665686.75	2270376.51
14	666135.61	2270265.71	30	666080.82	2270220.49	45	665686.75	2270380.28
15	666131.38	2270265.45	31	666082.37	2270202.67	46	665687.57	2270380.37

47 665778.62 2270386.88  
 48 665824.55 2270390.37  
 49 665826.29 2270390.81  
 50 665829.49 2270391.64  
 51 665832.79 2270392.43  
 52 665839.41 2270393.94  
 53 665833.76 2270421.81  
 54 665827.06 2270420.51  
 55 665826.70 2270420.49  
 56 665823.88 2270420.22  
 57 665822.44 2270420.09  
 58 665812.09 2270566.21  
 59 665810.16 2270609.12

60 665804.47 2270684.68  
 61 665797.70 2270717.49  
 62 665797.13 2270724.01  
 63 665459.33 2270650.71  
 64 665405.36 2270636.72  
 65 665404.60 2270629.34  
 66 665398.46 2270624.14  
 67 665401.75 2270602.25  
 68 665401.38 2270567.01  
 69 665362.32 2270517.58  
 70 665363.83 2270505.65  
 71 665365.71 2270490.87  
 72 665366.80 2270480.97

73 665365.52 2270480.82  
 74 665367.43 2270456.88  
 75 665369.14 2270433.41  
 76 665371.51 2270403.81  
 77 665375.01 2270359.42  
 78 665435.45 2270362.96  
 79 665434.00 2270378.81  
 80 665411.53 2270376.98  
 81 665404.89 2270453.39  
 82 665433.05 2270455.81  
 33 665444.28 2270359.96

Территориальная зона СХ-1. Зона сельскохозяйственного использования

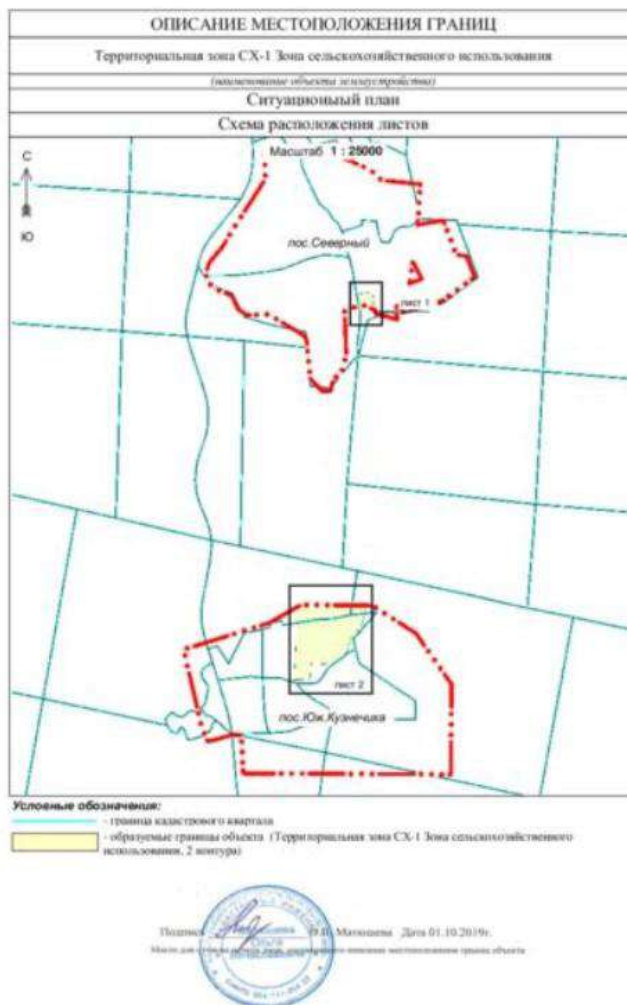

Перечень координат границ территориальной зоны СХ-1

Обозначение характерных точек границ	Координаты, м		Обозначение характерных точек границ	Координаты, м		Обозначение характерных точек границ	Координаты, м	
	X	Y		X	Y		X	Y

Часть 1

1 682351.20 2265746.36	6 682245.47 2265847.18	10 680116.12 2265813.71
2 682358.09 2265799.35	7 682271.72 2265785.42	11 680099.94 2265809.16
3 682365.04 2265852.66	8 682265.57 2265763.01	12 680069.16 2265799.70
4 682272.82 2265864.69	1 682351.20 2265746.36	13 680058.40 2265797.14
5 682237.10 2265869.42	9 680120.50 2265338.72	14 679997.58 2265782.73

15 679972.15 2265773.33  
16 679948.79 2265751.30  
17 679892.14 2265702.19  
18 679864.94 2265692.22  
19 679793.92 2265674.25  
20 679764.44 2265652.58  
21 679717.55 2265590.27  
22 679691.26 2265555.96  
23 679699.61 2265414.33  
24 679590.36 2265406.02  
25 679581.40 2265343.50  
26 679582.19 2265290.02  
27 679880.58 2265306.53  
28 679890.71 2265306.39  
29 680100.66 2265304.36  
9 680120.50 2265338.72

Территориальная зона П-1. Зона коммунальных и складских объектов, объектов ЖКХ и производственных объектов с различными нормативами воздействия на окружающую среду.



Перечень координат границ территориальной зоны П-1

Обозначение характерных точек границ	Координаты, м		Обозначение характерных точек границ	Координаты, м	
	X	Y		X	Y
1.1.1	668893.31	267725.82	1.1.16	668719.04	2267767.01
1.1.2	668937.44	267768.48	1.1.17	668691.58	2267702.07
1.1.3	668965.11	267808.24	1.1.18	668689.22	2267693.6
1.1.4	668960.36	267813.16	1.1.19	668689.6	2267679.5
1.1.5	668941.72	267835.47	1.1.20	668693.35	2267673.92
1.1.6	668940.43	267837.01	1.1.21	668697.59	2267653.87
1.1.7	668939.69	2267837.9	1.1.22	668700.55	2267637.22
1.1.8	668936.79	267841.41	1.1.23	668702.49	2267627.1
1.1.9	668935.81	267842.59	1.1.24	668704.2	2267621.25
1.1.10	668934.33	2267844.37	1.1.25	668711.75	2267600.95
1.1.11	668922.43	2267858.62	1.1.26	668723.87	2267610.04
1.1.12	668921.5	2267859.62	1.1.27	668724.4	2267610.42
1.1.13	668952.38	2267944.12	1.1.28	668731.53	2267615.74
1.1.14	668812.25	2267917.63	1.1.29	668731.97	2267616.07
1.1.15	668714.69	2267826.07	1.1.30	668734.93	2267618.28
			1.1.31	668741.05	2267622.43

Установлены ограничения в использовании земельных участков (статья 27<sup>93</sup>  
Земельного кодекса РФ).

Примечания к таблице

Примечание 1.

Предельные параметры разрешенного строительства применительно к видам (объектам) использования недвижимости нежилого характера должны соответствовать представленным в таблице показателям.

Примечание 2.

Допускаются отклонения от представленных в таблице показателей отступов строений от боковых и задних границ земельных участков при условии, что:

-имеется взаимное согласие владельцев земельных участков на указанные отклонения,

-расстояния между основными строениями (жилыми домами) равны или превышают 6 метров, а расстояния между вспомогательными строениями (хозяйственными постройками, гаражами и проч.) равны или превышают 2 метра (допускается также блокирование вспомогательных строений по границам земельных участков, при условии устройства брандмауэрных стен).

Примечание 3.

Допускаются отклонения от представленных в таблице параметров в пределах 10%»

23) Дополнить приложением 1 (приложение прилагается).

2. Опубликовать (обнародовать) настоящее решение в средствах массовой информации.

3. Настоящее решение вступает в силу после официального опубликования (обнародования).

4. Контроль исполнения настоящего решения поручить постоянной депутатской комиссии по городскому хозяйству, градостроительству, землепользованию, безопасности жизнедеятельности населения и экологии.

Заместитель председателя  
Собрания депутатов  
Кыштымского городского округа



С.А. Батин

Глава Кыштымского городского округа

 Л.А. Шеболаева